BIBLIOTECHE CIVICHE TORINESI

Guide Marzorati Paravia

1865

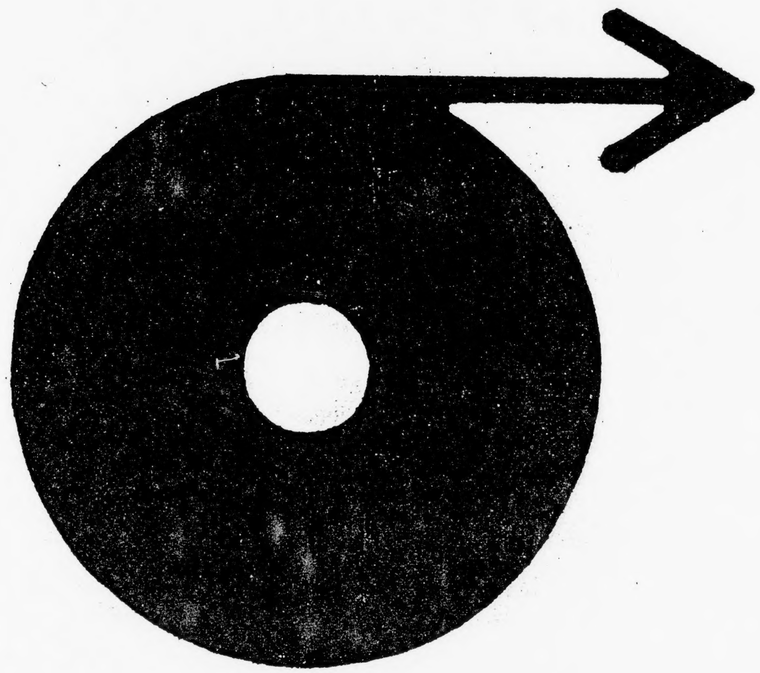

INIZIO BOBINA

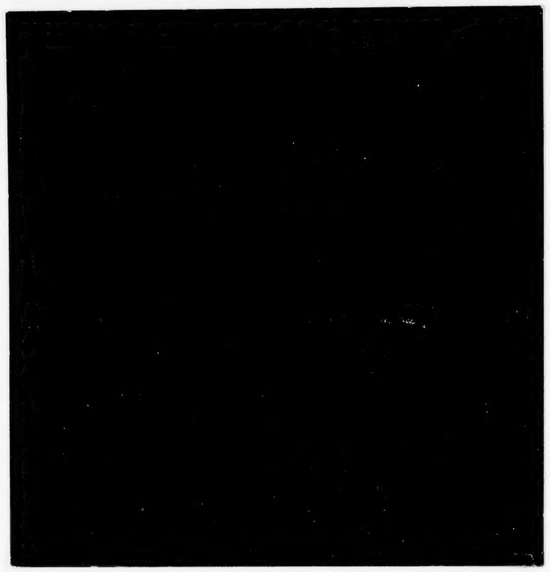

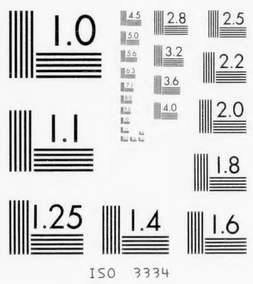

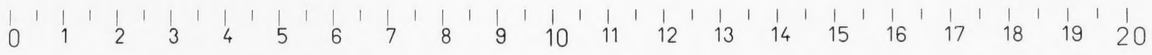

12X

CITTÀ DI TORINO
BIBLIOTECA CIVICA CENTRALE

GM 136/10

GUIDE DI TORINO MARZORATI-PARAVIA

BIBLIOTECA CIVICA
DI TORINO

-Febbraio- 1998

PELLICOLA : KODAK HQ SILVER 35 mm
APPARECCHIO DI RIPRESA : Planetario AGFA ASO
DITTA ESECUTRICE : MULTISERVICES s.r.l. - TORINO

CITTÀ DI TORINO
BIBLIOTECA CIVICA CENTRALE

GUIDA DI TORINO 1865

Microfilmatura eseguita su esemplare messo a disposizione
dall'Accademia delle Scienze di Torino

GUIDA

DI TORINO

pubblicata il 18 agosto 1865

OVE SONO INDICATI

PER NOME, QUALITÀ ED ABITAZIONE

i Senatori; i Deputati; il Clero; gli Impiegati, distinti per uffizio;
coloro che appartengono al Foro,
alla Medicina, alle Belle Arti, al Commercio, ecc.

Coll'aggiunta

dei Ministeri, Corte de' conti ec., esistenti in Firenze,
e dell'Indice alfabetico de' nomi e pagine ove sono indicati
i signori Impiegati.

R. ACCADEMIA delle SCIENZE - Torino -

ANNO XXXVI.

TORINO, G. MARZORATI
TIPOGRAFO DELL'ORDINE MAURIZIANO
Via Accademia Albertina N.° 3.

Il Compilatore Gerolamo Marzorati intende godere del privilegio dalle Leggi accordato avendo adempiuto a quanto esse prescrivono.

CRONOLOGIA DE' SOVRANI

DELLA REAL CASA DI SAVOJA

1003	Umberto I.	
——	Amedeo I.	
——	Odone.	
1060	Pietro ed Amedeo II.	
1080	Umberto II	23
1103	Amedeo III	45
1148	Umberto III, *Beato* . . .	40
1188	Tommaso	44
1232	Amedeo IV	21
1253	Bonifacio, *Beato*	10
1263	Pietro	5
1268	Filippo I	17
1285	Amedeo V	38
1323	Edoardo	6
1329	Aimone	14
1343	Amedeo VI	40
1383	Amedeo VII	8
1391	Amedeo VIII	49
1440	Ludovico	25
1465	Amedeo IX, *Beato* . . .	7
1472	Filiberto I	10
1482	Carlo I	8
1490	Carlo II	6
1496	Filippo II	1
1497	Filiberto II	7
1504	Carlo III	49
1553	Emanuele Filiberto . . .	27
1580	Carlo Emanuele I	50
1630	Vittorio Amedeo I	7
1637	Francesco Giacinto . . .	1
1638	Carlo Emanuele II . . .	37
1675	Vittorio Amedeo II (primo Re)	55
1730	Carlo Emanuele III . . .	43
1773	Vittorio Amedeo III . . .	23
1796	Carlo Emanuele IV . . .	6
1802	Vittorio Emanuele . . .	19
1821	Carlo Felice	10
1831	Carlo Alberto	18
1849	Vittorio Emanuele II.	

NUMERAZIONE ERRATA :

4 = 8

REAL CASA DI SAVOJA

VITTORIO EMANUELE II, Re d'Italia, nato il 14 marzo 1820, salito al trono di Sardegna il 23 marzo 1849 per l'abdicazione di suo padre il Re CARLO ALBERTO, defunto a Oporto il 28 luglio 1849, assume per legge del 17 marzo 1861 il titolo di Re d'Italia, vedovo il 20 gennajo 1855 della Regina MARIA ADELAIDE Arciduchessa d'Austria, figlia del defunto Arciduca Ranieri, nata il 3 giugno 1822, sposata il 12 aprile 1842.

Suoi figliuoli

UMBERTO RANIERI CARLO EMANUELE GIOVANNI MARIA FERDINANDO EUGENIO, Principe di Piemonte, nato il 14 marzo 1844.

AMEDEO FERDINANDO MARIA, Duca d'Aosta, nato il 30 maggio 1845.

ODONE EUGENIO MARIA, Duca di Monferrato, nato l'11 luglio 1846.

MARIA CLOTILDE TERESA LUIGIA, nata il 2 marzo 1843, e sposata il 30 gennajo 1859 con S. A. I. il principe Napoleone.

MARIA PIA, nata il 16 ottobre 1847, e sposata il 27 settembre 1862 con Luigi I Re di Portogallo.

Nipoti del Re

TOMMASO ALBERTO VITTORIO di Savoja, Duca di Genova, nato il 6 febbrajo 1854.

MARGARITA MARIA TERESA GIOVANNA, Principessa, nata il 20 novembre 1851.

Loro Madre

MARIA ELISABETTA MASSIMILIANA, Duchessa di Genova, figlia del Re di Sassonia Giovanni Nepomuceno, nata il 4 febbrajo 1830.

Figliuole del Re VITTORIO EMANUELE *morto il 10 gennajo 1824, e della Regina* MARIA TERESA *Arciduchessa d'Austria morta il 29 marzo 1832*

MARIA TERESA FERDINANDA FELICITA GAETANA PIA, Duchessa, nata in Roma il 19 settembre 1803, e sposata il 15 agosto 1820 con Carlo Ludovico, infante di Spagna, Duca abdicatario di Parma, Piacenza e Guastalla, gemella di

MARIA ANNA RICCIARDA CAROLINA MARGARITA PIA, Imperatrice e Regina d'Austria, sposata con Ferdinando Carlo Leopoldo Francesco Giuseppe Crescenzio il 27 febbrajo 1831, che abdicò alla corona d'Austria il 2 dicembre 1848.

SAVOJA-CARIGNANO

EUGENIO EMANUELE GIUSEPPE MARIA PAOLO FRANCESCO ANTONIO di Savoja, Principe di Carignano, nato il 14 aprile 1816.

Sorella

MARIA VITTORIA LUIGIA FILIBERTA, nata il 29 settembre 1814, sposata a S. A. R. il conte di Siracusa Leopoldo Beniamino, Infante delle due Sicilie, il 1.° giugno 1837, morto il 4 dicembre 1860.

Banchieri e Negozianti in seta

Andreis e Barberis, via ospedale 24.
Arduin e Comp., via Lagrange 7.
Banco sete, via s. Teresa 11.
Barbaroux e Comp., via Bogino 18.
Berné (Fedele) e Comp., via provvidenza 42.
Boch, Muller e Comp., via provvidenza 30.
Bravo (Michele) e figli, via provvidenza 14.
Ceriana (fratelli), via Lagrange 3.
Cotta (Gius. Antonio), comm. ❋, via Lagrange 2.
De-Fernex (Gio.) e Comp., via provvidenza 4.
Denina (Vincenzo), via Bogino 13.
Dunner (Jean) et Comp., via Bogino 25.
Dupré padre e figli, via arsenale 15.
Fontana (Benedetto), via provvidenza 4.
Fontana (fratelli), via Carlo Alberto 16.
Galkarati e Callery, via Bogino 12.
Geisser, Monnet e Comp., via finanze 19.
Keller Alberto, ❋, via ospedale 11.
Levi (fratelli) fu David, via s. Filippo 24.
Mancardi (Augusto) e fratelli, via s. Filippo 8.
Mongenet B. e De-Grossi, via Lagrange 10.
Montalti P. e Comp., via Bogino 12.
Nebbia, Teja e Comp., via ospedale 13.
Nigra (fratelli), banchieri della Real Corte, via arsenale 15.
Pogliani (Giuseppe) e Comp., via Angennes 12.
Rolle Pio, ❋, via Bogino 9.
Soldati (Filippo) e figli, via provvidenza 13.
Talucchi fratelli, via Lagrange 13.
Todros barone e Comp., via s. Filippo 26.

Banchieri

Franel cav. Eugenio e Comp., via Carlo Alberto 27, piano terreno.
Malvano Alessandro, via Cavour 13.
Piaggio di Pietro (fratelli), via Angennes 12.

Casa di Banca e di Commercio
in materie d'oro e d'argento

Blumenthal E. e Comp., via Alfieri 22.

Assaggiatori di seta

Ballor Luigi, via s. Filippo 16.
Bertoldo A., via Carlo Alberto 18.

Fabbricanti e Mercanti
di stoffe e nastri di seta,
di velluti, di trine, merletti e garze

Da stoffe e nastri di seta

Comba Giovanni, piazzetta della corona grossa accanto all'1.
Costa, Siravegna e Comp., via Accademia delle scienze 2, p. 1.
Gamna e Gravier, via doragrossa dopo il 9.
Garneri Giacomo, angolo vie doragrossa e s. Tommaso.
Garneri e Camisassa, via doragrossa accanto al 9.
Turò vedova, via doragrossa accanto al 17.

Da stoffe

Astegiano Bernardino, via doragrossa dopo il 5.
Aubert Stefano, angolo via palazzo di città e piazza del Corpus Domini.
Avigdor e Bavesi, via ospedale accanto al 3.
Brambilla e Comp., specialità di stoffe in seta per vesti e mantelli in dettaglio, via nuova 10, p. 1.
Carena Giuseppe, via porta palatina 1, p. 1.
Cattaneo e Petiti, angolo di piazza Carignano.
Cravesana e Fasella, piazza castello accanto al 21.
Depetris Giuseppe, corso s. Maurizio 35, p. 1.
Erede vedova Jona e Lattes, via mercanti 14, p. 2.
Gallizier Massimiliano, via finanze 21.
Ghersi G. e Comp., via soccorso 2, p. 3.
Ghidini Guglielmo, successore Bellacomba fratelli, via doragrossa 10, p. 1.
Guillot cav. Giuseppe e Comp., via nuova 7, p. 1.
Levi padre e figlio, via Bogino 10.
Praille Francesco e Comp., via s. Teresa 6, p. 1.
Rocca e Bosio, via nuova accanto al 2.
Rodi Pietro, via doragrossa 7, p. 1.
Solei Bernardo, ✻, angolo vie palma e Barbaroux.
Stuardi fratelli, angolo vie palazzo di città e seminario.
Truccone Giuseppe, via finanze 11.

Da nastri

Beltrami Pietro, via Carlo Alberto 34, p. 1.
Bonaudo fratelli, piazza Emanuele Filiberto 7.
Casiraghi Pompeo, borgo di po, via Moncalieri prima del 4.
Grassi Giovanni, via Barbaroux 6, p. 1.
Gostatesio e Comp., via s. Maurizio 2.
Manifattura privilegiata di nastri in seta delle fabbriche riunite, via porta palatina 2, p. 1.
Morello e Pepino, via nuova 1, p. 2.
Tasca Luigi e Comp., via s. Teresa 7, p. 1.

Fabbricante di ciniglie

Sartoris Giovanni, via soccorso prima del 12.

Da nastri di velluto, detti vellutini

Chichizola Giacomo, ✻, e Comp., piazza castello 23.
Gachet Gaspare, via Alfieri 11.

Da trine, merletti e garze

Besson Fiorentino, via doragrossa 6, p. 1.
Bonetti Angelo, angolo di via nuova e piazza castello.
Brondino Angela vedova, galleria Natta.
Cauvin Antonio e Comp., angolo vie s. Tommaso e Barbaroux.
Chambonnal Augusto aîné, via s. Maurizio 1, p. 1.
Chiantore Giuseppa, erede vedova Azario, via Lagrange accanto al 5.
Donadei Giuseppe, via doragrossa 5, p. 1.
Erede vedova Jona e Lattes, via mercanti 14, casa S. Secondo, nel cortile a destra, p. 2.
Gallardo, galleria Natta.
Migliasso Eliseo, via doragrossa accanto al 17.
Migliasso Giuseppe, piazza castello accanto al 14.
Pouget figlio, via seminario 4.
Ratti Giuseppe, via doragrossa 2, scala a sinistra, p. 1.
Richiardi Giovanni e Comp., via seminario accanto al 13.
Rocca e Bosio, via nuova accanto al 2.
Rochette fratelli, via porta palatina 3, p. 1.
Ruà Ognissanti, fabbricante di garze e veli, via palazzo di città accanto al 6.
Salvi Michele, piazza castello accanto al 21.

Negozianti di sete crude

Comba Giovanni, piazzetta della corona grossa accanto all'1.
Rovei e Comp., via doragrossa accanto al 10.

Acconciatrici di pizzi, bionde ecc.

Burdino Luigia, acconciatrice di pizzi di S. A. R. la duchessa di Genova, palazzo ducale, nel cortile, scala a sinistra, p. 4.
Giovine Camilla, acconciatrice di pizzi di S. A. R. la duchessa di Genova, piazza Vittorio 22, p. 4.
Girardi Vittoria, via s. Francesco d'Assisi 18, p. 3.

Negozianti da moda

A la ville de Genève, via nuova accanto al 18.
Audisio Michele, via nuova dopo il 18.
Baratelli Giuseppe, via s. Pelagia vicino a via po.
Bellom Segre, angolo via po e piazza castello.
Bertoni M., via doragrossa 17, p. 1.
Carrera M., à la ville de Turin, nella galleria Natta.
Cattocchio, Quirico e Zotto, angolo vie nuova e Cavour.
Chiavetti sorelle, via Carlo Alberto 5, p. 3.
Coda Delfina, piazza castello 22, p 1.

Coppo Vittoria, via doragrossa accanto al 16.
Costa e Cesare, piazza castello accanto al 17.
Devecchi e Ceresa, piazza castello accanto al 25.
Ferrero, Pagani e Bigliani, angolo vie doragrossa e mercanti.
Ferrero Giuseppe, via doragrossa accanto al 2.
Fontana e Roasenda, piazza castello dopo il 22.
Fontana Giovanni, via nuova 13, p. 1.
Lancina Chiara, piazza castello 14, p. 2.
Martel Clotilde, via po 5, p. 2.
Moris Giuseppe, ✙. e Comp., piazza castello accanto al 20.
Mottura Gio. Battista, piazza Carlo Felice accanto al 5.
Napione sorelle, via po accanto al 24.
Perotti e Nigra, piazza castello accanto al 23.
Petit fratelli successori Franklin, via nuova vicino a piazza castello.
Poccardi fratelli, piazza castello accanto al 17.
Segre Israel, via nuova accanto al 23.
Sterpone P. e Guidone, via doragrossa accanto al 10.
Thier aîné, via doragrossa accanto al 7.
Thonnerieux Severino, via Carlo Alberto accanto al 18.
Variglia Matteo, via doragrossa dopo il 4.

Negozianti

In chincaglierie e mercerie all'ingrosso

Canaveri Giovanni e Comp., via Alfieri accanto al 22.
Faccio Pietro, via belvedere 12.
Goëtz e Ettlinger, via po 12, p. 1.
Lancina Giacomo, via s. Tommaso 10, p. 1.
Long Celestino e Comp., via arsenale 6, p. 1.
Miglio Giocondo, accanto alla chiesa del Corpus Domini.
Mogra, Camoletto ed Abrate, via nuova 20, p. 2.
Montù Giuseppe e Comp., sull'angolo delle vie Barbaroux e s. Maurizio.
Piasco, Lando e Comp., piazzetta s. Martiniano.
Sormani Eusebio, vie arsenale 10 ed Alfieri accanto al 18.

In generi di lusso

Bellezza vedova, via po accanto al 12.
Berutto Carlo, piazza s. Carlo accanto al 6.
Gabutti Luigi, negoziante di trastulli, via po accanto al 53.
Garcon Maurizio, piazza castello accanto al 23.
Galli Pietro, via po accanto al 5.
Janetti padre e figli, via po accanto all'8.
Novelli Pietro, deposito di trastulli, via Alfieri 14.
Panghetti fratelli, via po accanto al 10.
Pasero Luigi, via nuova dopo il 14.
Rossi G., via nuova accanto al 23.

In mercerie

Abele Giuseppe, via doragrossa accanto al 26
Ambroggio Giuseppa, via Barbaroux accanto al 5
Badino Clotilde, via nuova vicino a piazza castello.
Belleudi Carlo, via Bottero accanto all'1.
Bernardi Domenico Maria, via Andrea Doria accanto al 8.
Bochetti Maria, via s. Domenico prima del 7.
Bussone A., via po accanto al 48.
Caffarel C. S., piazza s. Carlo accanto all'1.
Camoletto e Rocchietti, via doragrossa accanto al 23.
Carena Pietro, via nuova accanto al 34.
Cassina Alessandro, via Barbaroux accanto al 9.
Chicco sorelle, via doragrossa accanto al 33.
Cornaglia Giuseppe e Margherita, via porta palatina accanto al 10.
Dagot Carlo, piazza castello accanto al 16.
Dellera Andrea, piazza Vittorio accanto al 20.
Dutto Antonietta, via nuova accanto al 38.
Finelli Luigi, piazza Milano accanto al 2.
Forneris Giuseppa, via Angennes vicino a via nuova.
Gabriel Giuseppe, via nuova accanto al 23.
Gagliardi Giuseppe Antonio, via Milano accanto al 3.
Gazza Angela, via Bertola prima del 24.
Giacobino Teresa, via doragrossa accanto al 31.
Girardi Giovanni, via Nizza accanto all'1.
Graglia Francesco, via palazzo di città accanto al 14.
Guadagnini Giovanni, piazza castello accanto al 15.
Jaggi Cesare, via Cavour accanto al 5.
Macchia Cesare e Comp., via Lagrange accanto al 34.
Maraschi Angela, via Lagrange accanto al 17.
Martinet Giorgio, via Milano accanto al 4.
Mecca fratelli, via s. Tommaso accanto al 4.
Mondino Matteo, piazza Vittorio accanto al 17.
Pasero Luigi, via nuova dopo il 14.
Peghini Angelo, via s. Tommaso accanto al 5.
Peirazzi Orsola, piazza castello dopo il 21.
Pellotier Pietro, via Lagrange accanto all'11.
Petronio Lorenzo, piazza Carlo Felice accanto al 7.
Pocchiola, via Bertola accanto all'1.
Quaranta Marianna, via borgo nuovo accanto al 15.
Radicati vedova, via po accanto al 44.
Rodi Giuseppe e Comp., piazza castello accanto al 17.
Salina Delfina, via s. Francesco d'Assisi accanto al 18.
Servino Giuseppe, via po accanto al 20.
Stuardi vedova, via borgo nuovo accanto al 29.
Teppa Gius. Antonio, piazza del palazzo di città accanto all'1.
Trivero Giovanni, via po accanto al 2.

Villata Giacomo, via s. Tommaso accanto al 27.
Zmiglio e Chia[illegible] via nuova accanto al 26.

Negozianti in mercerie ed oggetti di ricamo

Barbagelata e Rainusso, via s. Filippo accanto al 6.
Barbaris Giuseppe, via doragrossa accanto al 24.
Bianchi Federico, piazza castello accanto al 20.
Briolo Gabriella, via doragrossa accanto al 7.
Carino ed Albera, via doragrossa accanto al 9.
Donna Giovanni, piazza castello accanto al 16.
Ferrero e Pagliero, via doragrossa accanto al 10.
Filippi e Miletto, angolo vie doragrossa e mercanti.
Gajdano Paolo, via doragrossa dopo il 7.
Garneri Andrea, piazza castello accanto al 18.
Lacchia Pio, via po accanto al 22.
Martinazzi, Machiolo e Comp., via mercanti 3, p. 1.
Massimino Giovanni, piazza castello accanto al 18.
Monti Giulio, via po accanto al 10.
Negri Pietro, via nuova accanto al 9.
Regis Margherita, via nuova accanto al 9.
Rocchietti-Pantas Giuseppe, piazza castello accanto al 19.
Rossi Antonio e Comp., via doragrossa accanto al 12.
Friulzi Vincenzo e Comp., via po accanto al 10.
Trossarello e Laffon, angolo vie s. Filippo e Carlo Alberto.
Vergnano Giuseppe, via doragrossa accanto al 16.

Tessuti a maglia e Telerie

Belli Secondo e Comp., via nuova, galleria Natta.
Bruno (fratelli Nicola), via s. Teresa accanto al 12.
Camandona fratelli, via nuova accanto al 13.
Fassio Carlo, via rocca prima del 5.
Lausaro, via s. Maurizio accanto all'8.
Malladra Secondo, via Barbaroux 4, p. 1.
Marengo Raffaele, piazza castello accanto al 18.
Operto B., piazza castello accanto al 26.
Orefice Giulia e Comp., via borgo nuovo prima del 22.
Rivolta e Marchisio, via Milano accanto all'1.
Sterpone P. e Guidone, via doragrossa accanto al 10.
Turin Matteo, fabbricante, via consolata 19, p. 1, al di là del viale.

Fabbricanti di panni

Brun e Pelissero, via provvidenza 15.
Cerino-Zegna fratelli, via arsenale 6.
Colongo-Borgnana fratelli, via arsenale 15.
Galoppo fratelli, via s. Tommaso, vicolo s. Marco.
Lanificio della R. opera detta delle *Rosine*, via rosine, isola s. Sudario.

Laclaire cav. Gio. Paolo, fabbrica pastorale, via arcivescovado 9, accanto all'arsenale.
Piacenza fratelli, via s. Francesco d'Assisi 14.
Sella e Comp., via Alfieri accanto al 6.
Sella fratelli, via arsenale 14.
Valletti, Devercelli e Comp., via arsenale 14.
Vercellone Gio. Battista e figli, via mercanti 14.

Deposito di drapperie e telerie

Presbitero, Borani e Comp., via provvidenza accanto al 9.

Negozianti di drapperie e telerie

Di drapperie e telerie

Baratta Emilio, via Milano rimpetto al 4.
Bertello conjugi, via palazzo di città accanto al 18.
Boeris Vittorio, via Milano accanto all'8.
Boschetti, Pansa e Comp., via doragrossa accanto al 4.
Bozzolaschi Giuseppe e Comp., angolo vie porta palatina e cappel verde.
Bruno Giovanni, via Milano accanto al 12.
Caffarel C. S., via s. Filippo accanto al 2.
Clément e Baudino, angolo vie doragrossa e Milano.
Costa Carlo e Comp., via doragrossa dopo il 10.
Costa e Cesare, piazza castello accanto al 17.
Ferrero, Pagani e Bigliani, angolo vie doragrossa e mercanti.
Ferrero Giuseppe, via doragrossa accanto al 2.
Fry e Margaria, via doragrossa accanto al 2.
Garneri fratelli, angolo vie cappel verde e seminario.
Godino, Debernardi e Costa, via palazzo di città accanto al 9.
Golzio e Migliorero, angolo via Milano e piazza del palazzo di città.
Gorlé Giuseppe, via Milano accanto all'1.
Guadagnini, Merletti e Comp., via provvidenza accanto al 2.
Levi D. E. figli e Comp., via s. Filippo 10.
Levi S. e Comp, via s. Francesco da Paola prima dell'11.
Merlo Felice, via seminario accanto al 4.
Minola e Acino, via Milano accanto al 4.
Momigliano e Colombo, via doragrossa accanto al 15, ed angolo vie palazzo di città e porta palatina.
Morelli Michele, via doragrossa accanto all'11.
Olivetti padre e figli, angolo via s. Filippo e piazza Carlo Emanuele II.
Poccardi fratelli, piazza castello accanto al 17.
Priotti Domenico e Falletti, via doragrossa accanto al 5.
Rey fratelli, angolo via doragrossa e piazza castello.
Rosso Antonio e Comp., angolo vie doragrossa e Milano.
Rusterholtz Enrico e Comp., via Bertola 9, p. 1.

Sacerdote A., via nuova accanto al 27.
Saracco Vittorio e Comp., angolo vie Barbaroux e s. Tommaso.
Segre Isacco di Giuseppe, via nuova accanto al 33.
Seyta Giovanni, via doragrossa dopo il 9.
Sibona Pietro, angolo vie pellicciai e palazzo di città.
Smeriglio Michele e Comp., via s. Francesco d'Assisi 19.
Sterpone P. e Guidone, via doragrossa accanto al 10.
Streglio Carlo, via Milano, sotto i piccoli portici del palazzo di città accanto al 4.
Toselli Paola, accanto ai porticelli del palazzo di città.
Zmiglio Domenico, via Milano accanto all'1.
Zmiglio Fedele, via nuova accanto al 22.

Di drapperie

Belloc Gius. e Comp., angolo vie provvidenza e s. Teresa.
Camandona fratelli, via nuova accanto al 13.
Demichelis Gio. Luigi, angolo vie doragrossa e porta palatina.
Guastalla e Todros, via nuova prima del 2.
Jarak C. A. e Comp., angolo vie Angennes e Bogino.
Levi e Sacerdote, piazza castello accanto al 26.
Riccardi Gius. Maria e Comp., via doragrossa accanto all'8.
Toesca Giacinto, via seminario dopo il 7.

Di telerie

Allais Claudio, via palazzo di città accanto all'11.
Bellezza fratelli, via palazzo di città dopo il 7.
Becchis Giovanni e Paglieri, via palazzo di città accanto al 5.
Bolognino Bernardino, via palazzo di città accanto al 6.
Brunetti Saverio, via doragrossa 6.
Bruno (fratelli Nicola), via s. Teresa accanto al 12.
Brusa Giuseppe e Bolognino Giovanni, via s. Teresa accanto all'1.
Canonica Benedetto, via doragrossa 9.
Carati e Nicola, via porta palatina accanto all'11.
Cottolengo vedova, via po accanto al 32.
Dutto Antonietta, via nuova accanto al 38.
Faccio e Teppa, piazzetta della corona grossa.
Foa Giacob, via Bogino accanto al 4.
Gagliardi Enrico e Comp., angolo vie s. Francesco d'Assisi e Barbaroux.
Ghiron Giuseppe, via s. Teresa accanto all'8.
Guirand Giuseppe, angolo via seminario e vicolo s. Lorenzo.
Langmann L., via po accanto al 44.
Marcellino Giuseppe e Comp., via doragrossa accanto al 19.
Marchini fratelli e Comp., di teleria e canapa di Bologna all'ingrosso, via Carlo Alberto accanto al 24.
Marengo Raffaele, piazza castello accanto al 18.
Mazzone Gio. Battista, via palazzo di città accanto al 7.

Moruzzi e Fontana, via s. Tommaso 6, p. 1.
Mottura Gio. Battista, piazza Carlo Felice accanto al 5.
Nicola Andrea e figli, via porta palatina accanto all'11.
Nicola Gio. Battista e figli, via nuova accanto al 23.
Olivero e Comp., angolo vie doragrossa e s. Maurizio.
Ostorero, Tossi e Conterno, via seminario accanto al 13.
Pelissero sorelle, via corte d'appello accanto al 13.
Revel D., via Lagrange accanto al 9.
Rivolta e Marchisio, via Milano accanto all'1.
Rolando Maurizio, via porta palatina 6, p. 1.
Rossi Francesco e Comp., via s. Francesco d'Assisi accanto al 15.
Segre S. e Comp., via nuova accanto al 25.
Varese Alessandro, via s. Tommaso 15, p. 1.
Vigada Giacomo e Comp., via s. Tommaso accanto al 2.
Zoccola G. B. e Comp., via nuova accanto al 41.

Mercanti di doratura

Farnarier, piazza castello accanto al 22.
Garneri Giovanni, via nuova accanto al 21,
Martini, Vindrola e Comp., via Carlo Alberto 7, p. 1.
Mottura Antonio, via s. Teresa accanto al 15.
Pantaleone Luigi, mercante di doratura di S. M., via doragrossa accanto al 2.
Tortalla Antonio, via nuova accanto al 9.

Battiloro

Barbara vedova Lancia, via palma 22.
Duval Angelo, via Nizza 33.
Marucco Lorenzo e Comp., via Bottero accanto al 16.

Filaloro

Martini, Vindrola e Comp., via Carlo Alberto 7, p. 1.
Pantaleone Luigi, via doragrossa accanto al 2.

Negozianti di lana

Belloc M. e Comp., via ospedale 10.
Boch fratelli, piazza Solferino, vie private 1.
Boch, Muller e Comp., via provvidenza 30.
Canonica Benedetto, via doragrossa 9.
Stallo (fratelli) di Agostino, via arsenale 8.

Filatori e negozianti di cotone

Carisio-Brunetti Rosalia e figlio, *negoz*, via Milano accanto all'1.
Chiesa Gius. e Comp., *filatori e negozianti*, via s. Domenico accanto al 5.
Daniele Gius. e Comp., *negoz.*, via mercanti dopo il 9.

Gonetti e Bernardi, *negoz.*, via s. Francesco d'Assisi 19.
Grosso Luigi e Comp., *negoz.*, via nuova accanto al 38.
Jaggi, Lanza e Comp., *negoz.*, via Milano accanto al 16.
Malan Giuseppe e Comp., *filatori*, via ospedale 5.
Manifattura d'Annecy e Pont, *filatore*, fuori porta palazzo, a diritta, stradale di Milano.
Marchetti R. e Comp., *negoz.*, piazza del Corpus Domini.
Mazzonis Paolo, *negoz.*, via s. Maurizio accanto al 3.
Peyrot M. e D. fratelli, *negoz.*, via s. Francesco d'Assisi 14.
Piovano Federico, *negoz.*, piazza Milano accanto al 2.
Turin Boër J. M., *negoz.*, via Carlo Alberto 18.

Negozianti all'ingrosso di canapa di Bologna

Marchini fratelli e Comp., via Carlo Alberto accanto al 24.

Fabbrica di ganze come quelle di Prussia

Deppert Nicola, corte de' molassi, casa Trivella, 6.

Fabbrica di berretti e di guernizioni per Militari *ed altri oggetti relativi*

Bianco Giuseppe, angolo vie Oporto e provvidenza.
Binelli Giuseppe Stefano, via Angennes accanto al 4.
Borré e Comp., via nuova accanto al 3.
Canonica Benedetto, via doragrossa 9.
Ceresole-Bertano Margherita, via s. Teresa 16, p. 1.
Ceresole Paolo, via nuova 6, p. 1.
Deppert Nicola, corte de' molassi, casa Trivella, 6.
Feltri Giuseppe e figlio, via doragrossa 14.
Moretta Lorenzo, via Montebello accanto al 22.
Mutti conjugi, via doragrossa accanto al 46.
Pasquero conjugi, via po dopo il 55.
Recrosio madre e figlia, via ospedale 40.
Segre Israel fu David Lazzaro, angolo vie s. Filippo e s. Francesco da Paola.
Servadio e Castelnuovo, corso a piazza d'armi accanto al 14.

Commissionari in mercanzie

Bolens L. e Comp., via Carlo Alberto accanto al 22.
Bonaverio Michele e Comp., via provvidenza 32.
Caffarel Augusto, via mercanti 15.
Caffarel Giovanni, via Bellezia accanto al 14.
Calosso e Massano, via seminario 1, p. 1.
Costa e Susto, via mercanti accanto al 15.
De-Fernex Giovanni e Comp., via provvidenza 4.
Franel cav. Eugenio e Comp., via Carlo Alberto 41, pian terreno.
Gallo e Brunetti, via Carlo Alberto 3.

Geisser, Monnet e Comp., via finanze 19.
Genicoud fratelli, via nuova 20.
Ghirardi G. B., via Alfieri 8.
Goggia Francesco e Comp., via Lagrange 47.
Gurlino B. e Comp., via s. Teresa 15.
Lancia Vincenzo, via provvidenza 2.
Micono G. A., via ospedale 8.
Musso e Ronchetti, via Cavour 8.
Mylius La Nicca e Comp., via arcivescovado 9 accanto all'arsenale.
Ottolenghi Leone, via Bogino 23.
Pollerolo Giacinto, via Alfieri 15.
Prigione Giovanni, via Saluzzo 46.
Rusterholtz Giovanni Enrico, via Bertola 9, p. 1.
Sery Luigi, via Angennes 12.
Torelli Carlo, via ospedale 24.
Virano Ferdinando e Comp., via seminario 13, p. 1.
Zandrino Angelo, via provvidenza 2.
Zunino Giovanni, via Alfieri 20.

Commissionario in pellami ed incasso

Baudana Agostino, via nuova 6, p. 2.

Spedizionieri

Ajello Luigi, via doragrossa 13.
Avandero, via doragrossa 26.
Ballesio Gio. Giuseppe, via Cavour accanto al 2.
Basso e Rossi, alle Tre corone.
Belloc M. e Comp., via ospedale 10.
Beltramo, Vinelli e Gatti, borgo po, via Moncalieri 8.
Biej Lorenzo, via s. Quintino 3.
Bozzone Giuseppe, via Bellezia accanto al 6.
Garnerone Matteo, alle Tre corone.
Lachaise J. A. e Ferrero, via arsenale 17.
Levi e Comp., via provvidenza 7.
Micono G. A., via ospedale 8.
Mussino Giuseppe e Luigi, fratelli, via mercanti 19, casa Collegno, in prossimità di via s. Teresa.
Perucco P., via corte d'appello 4.
Pinsotti e Martina, alle Tre corone.
Pollerolo Giacinto, via Alfieri 15.
Prigione Giovanni, via Saluzzo 46.
Ratti Carlo Antonio, via Angennes 14.
Razetti, Ferrua e Comp., via arsenale accanto al 4.
Rossi padre e figlio, via s. Teresa 17.

Uffizi generali d'annunzi

Inserzioni d'avvisi a pagamento nei giornali del Regno d'Italia e dell'Estero

Mondo Domenico, via ospedale accanto al 5.
Franchi Luigi, via nuova 23, p. 2.

Agenzia commerciale per affari esteri e nazionali

Deposito e consegna di mercanzie. Operazioni di Banca. Assestamento di qualunque contabilità ecc.

Chevalier Domenico, via Alfieri 24, p. 1.

Bollettino dei locatari

Franchi Luigi, *direttore*, via nuova 23, p. 2.

Agenzie pubbliche

Agenzia Agraria, piazza castello 16, p. 2, uffizio dell'Associazione Agraria Italiana, amministratore Giovanni Carosio.
Dante Ferroni Augusto, via corso 14, p. 2.
Franchi Luigi, via nuova 23, p. 2.
Pugno Vincenzo, per nutrici, via nuova 21.
Torello, via Nizza 3.

Bidelli

Arnaudo e Faussone, *de' cuochi e camerieri*, via Barbaroux 8, p. 1.
Chiavero, *de' parrucchieri*, via palma 5, p. 1.
Giretti e Garetti, *de' cuochi e camerieri*, piazza s. Giovanni accanto all'11.
Oggero Spirito, *de' giovani caffettieri, confettieri e liquoristi*, via s. Maurizio 14, p. 1.
Peluffo Gio. Battista, *de' fabbri-ferrai, macchinisti ec.*, via Bava 8, pian terreno.
Vassallo Luigi, *de' giovani confettieri e liquoristi*, via s. Agostino 5, p. 1.

Apprêteurs, décatisseurs, dégraisseurs

Berlioz E. e Comp., via Lagrange accanto all'11.
Bruna Ercole, accanto alla chiesa di s. Carlo.
Dumas figlio, via Andrea Doria accanto all'8.
Dumas Ugo, via meridiana dopo il 17.
Lupi sorelle, via borgo nuovo accanto al 38.
Nicol Lorenzo, angolo vie borgo nuovo e valentino.
Renaud Felice, via Lagrange 16.

Stabilimenti agrario-botanici

Burdin maggiore e Comp., a s. Salvario, in fondo della via fiori.

Besson Prudente, provveditore di S. A. R. il principe di Savoja-Carignano, a porta Susa, stradale di Rivoli.
Portier Cesare, via Alfieri 19.

Stabilimento di orticoltura e floricoltura

Marenda G. A., strada di Nizza 17.

Armajuoli

Spadari

Aimino Gio., via po accanto al 22.
Asinari Guido, via Lagrange accanto al 22.
Bosco Luigi, piazza castello rimpetto al 25.
Mosso Gioachino, via soccorso 6.
Sosso Pietro, via Bertola 4.
Tinelli Biagio, successore Gravier, via Cavour accanto al 23.

Archibugieri

Aimino Gio., via po accanto al 22.
Bocco Giovanni, via borgo nuovo accanto al 5.
Lupotti Giovanni, via s. Teresa accanto al 6.
Monti e Comp., via po accanto al 3.
Panataro Filippo, archibugiere di S. M., via basilica accanto al 15.
Rochat Enrico, via palazzo di città accanto al 2.
Tinelli Biagio, successore Gravier, via Cavour accanto al 23.

Fabbricanti d'elmi

Recrosio madre e figlia, via ospedale 40.
Roveda, via Barbaroux accanto al 2.

Coltellinai

Barberis Agostino, via palazzo di città accanto al 12.
Bertinara successore Villa, via palazzo di città accanto al 14.
Costa Domenico, via Bertola accanto al 36.
Ferruge, via s. Tommaso accanto al 21.
Lartet Giuseppe, via palazzo di città accanto al 7.
Richini Giuseppe, via po accanto al 15.
Sartoris Michele, via po accanto al 20.
Staccione Luigi, via Bellezia accanto al 19.
Tarditi Giuseppe, piazza Carlo Felice accanto al 14.
Testa Giovanni, via pellicciai accanto al 16.
Vassallo e Comp., coltellinai di S. M., via Barbaroux accanto al 1.
Villa Giuseppe, via po accanto al 25.

Calzettai

Devers Giuseppe, via s. Maurizio accanto al 24.
Fassio Carlo, calzettajo di S. M., via rocca prima del 5.
Rastelli Amedeo, via soccorso accanto al 2.

Calzolai

Acquadro, via basilica accanto al 12.
Albertone Giovanni, via s. Massimo accanto al 10.
Alessio Giovanni, calzolajo di S. M. e del principe Eugeni.. premiato di medaglia dalla Camera di commercio, via ospedale prima del 6.
Allerino Giovanni, via soccorso accanto al 2.
Arduin Luigi, via arsenale accanto al 2.
Balegno Federico, via po accanto al 18.
Barberis Giuseppe, via Angennes accanto al 48.
Bargetto Pietro, via borgo nuovo accanto al 32.
Baud Maurizio, via po accanto al 41.
Bellino Andrea, via Barbaroux vicino alla Misericordia.
Bellino Giuseppe, via corte d'appello accanto al 2.
Bianchi, via Nizza accanto al 13.
Bobba Giuseppe, via Barbaroux accanto all'1.
Bocca Giuseppe, via cappel d'oro accanto al 3.
Bollati Ferdinando, via s. Francesco d'Assisi accanto al 13.
Bologna Crescentino, via porta palatina accanto al 2.
Bosco Francesco, via mercanti accanto al 12.
Bosco, via s. Massimo accanto al 12.
Botti Giuseppe, piazza Carlo Felice accanto al 5.
Bottino, via Bogino accanto al 10.
Bovero successore Barone, via corte d'appello accanto all'1.
Brero Francesco, via borgo nuovo accanto al 31.
Cabre Giuseppe, via Angennes accanto al 25.
Calzatura a vapore privilegiata, via doragrossa accanto al 3.
Capella Giuseppe, angolo vie Saluzzo e Pio Quinto.
Capello Giovanni, via rocca accanto al 13.
Caramelli Venceslao, via mercanti accanto al 5.
Casati, via ripari accanto all'11.
Cattocchio, via provvidenza accanto al 26
Cornaglia Giuseppe, via s. Tommaso accanto al 13.
Costa Bartolomeo, via Barbaroux dopo il 35.
Depetris Francesco, via Barbaroux dopo il 10.
Derusticis Francesco, via s. Teresa accanto al 12.
Divià Ignazio, piazza Vittorio accanto al 21.
Dusnasco C., via po accanto al 32.
Ellena Pietro, via s. Filippo accanto all'8.
Falchero Giovanni, via s. Tommaso accanto al 4.
Fenino Carlo, via s. Teresa accanto al 24.
Frascarolli Evasio, angolo vie corte d'appello e s. Agostino.
Fulchieri Giovanni, via po accanto al 35.
Gastaldi Giuseppe, via borgo nuovo accanto al 30.
Gavosto Gio. Battista, angolo vie corte d'appello e s. Agostino
Genta Secondo, via nuova accanto al 31.

Ghiosso Giuseppe, via nuova accanto al 2.
Giana G., via Barbaroux accanto al 9.
Gibello Giovanni, via Angennes accanto al 45.
Gilli Giuseppe, via doragrossa prima del 31.
Giribon Carlo, via Accademia Albertina accanto all'1.
Gorino Giuseppe, via doragrossa accanto al 44.
Groppi Gio., via s. Tommaso accanto al 22.
Hoffmann Giovanni, via belvedere accanto al 5.
Iver Ignazio, angolo vie Bellezia e corte d'appello.
Lattore, piazza Vittorio accanto al 15.
Manassero Luigi, via Carlo Alberto accanto al 39.
Maranino Luigi, via Lagrange dopo il 43.
Marchisio, via rosine accanto all'1.
Marinetti Giuseppe, via porta palatina accanto al 9.
Matta Giuseppe, via borgo nuovo accanto al 19.
Merkel Giacomo, via nuova accanto al 20.
Minola, via basilica accanto al 10.
Mo Alessandro, via Lagrange accanto al 21.
Mo Gaudenzio, via Lagrange accanto al 16.
Mo Secondino, piazzetta B. V. degli angeli accanto al 2.
Navone Francesco, via s. Dalmazzo accanto al 7.
Odetti, via doragrossa accanto al 41.
Overa Francesco, via Accademia delle scienze accanto al 2.
Paniatti G.o Overa, via nuova vicino a piazza castello.
Patrucco Giovanni, via vanchiglia accanto al 2.
Penna Luigi, piazza Vittorio accanto al 10.
Pettiti Giovanni, via doragrossa accanto al 12.
Pezzi Giovanni, piazza Carlo Felice accanto al 14.
Pignata Giovanni, piazza s. Carlo accanto all'8.
Pozzo Michele, via nuova accanto al 7.
Prachinetti Pietro, via Angennes accanto al 44.
Prandi Stefano, via s. Teresa dopo il 20.
Pregliaschi, via borgo nuovo accanto al 20.
Reffo e Bogliani, via po accanto al 46.
Regis Giuseppe, via s. Filippo accanto al 3.
Regis Lorenzo, via doragrossa prima del 31.
Ricca Antonio, via s. Teresa accanto al 13.
Roggero, via basilica prima del 2
Rolando Alessio, via ospedale dopo il 5.
Rollino Giovanni, via Bogino accanto al 4.
Rovello Giuseppe, calzolajo di S. M. la Regina . via po accanto al 45.
Sacco Domenico, via corte d'appello accanto al 1.
Santamaria Giovanni, via palma accanto al 5.
Sapino Giuseppe, via provvidenza accanto al 12.
Sardi, via belvedere accanto al 5.
Saroglia vedova, via borgo nuovo dopo il 5.

Seja Bartolomeo, via carrozzai accanto al 2.
Società dei lavoranti calzolai, via doragrossa accanto al 12.
Suardi Siro, via s. Francesco da Paola accanto al 2.
Succa Carlo, via borgo nuovo accanto al 41.
Toni Giovanni, via gallo accanto all'11.
Varesio Andrea, via Lagrange accanto al 34.
Varo Antonio, via Lagrange accanto al 24.
Varro G., via borgo nuovo accanto al 31.
Zuccone Gaetano, via borgo nuovo accanto al 2.

Cambisti

Bianco N. e Comp., via s. Tommaso accanto al 16.
Chiola Gio. Battista, via Barbaroux accanto al 6.
Debenedetti e Segre, via s. Tommaso accanto al 6.
Delsoglio fratelli, via nuova vicino a piazza castello.
Falco Salvador, via s. Maurizio accanto al 2.
Giraudo Giuseppa, via s. Filippo accanto all'1.
Levi Simone, via nuova accanto al 20.
Ottolenghi A., via s. Tommaso accanto al 14.

Cappellai

Argan Luigi, cappellajo del principe Eugenio, via nuova accanto al 2.
Bellotti Luigi, via po accanto al 10.
Benini, via s. Teresa accanto al 14.
Bessi Vittorio, via Accademia delle scienze dopo il 2.
Bianchi Gregorio, piazza castello accanto al 26.
Bosio Carlo, via rocca accanto all'1.
Camerlo Teresa, via Nizza accanto all'1.
Canavesio Isidoro, via Bogino accanto al 10.
Caudina Cusinato Teresa, via Milano accanto al 10.
Caviglione Raimondo e Comp., piazza del palazzo di città accanto all'1, e via Andrea Doria prima del 17.
Chienevale Felice, via provvidenza accanto al 37.
Cigna, nella galleria Natta.
Cigna fratelli, via nuova accanto al 25.
Gravario e Rovere, eredi, via doragrossa accanto al 13.
Cresto Francesco, via borgo nuovo accanto al 29.
Della-Rocca fratelli, via doragrossa accanto al 15.
Dellarocca Pietro, piazza castello accanto al 25.
Enri Carlo, via Milano accanto al 14.
Fanarier, piazza castello accanto al 22.
Foresto Giovanni, piazza Carlo Felice accanto all'1.
Galliani Giovanni, via nuova accanto al 16.
Garneri padre e figli, via nuova accanto al 21.
Giolito, via Lagrange accanto al 24.
Legisto Lorenzo, via borgo nuovo accanto al 12.

Marchisio fratelli, fabbricanti di cappelli della R. livrea di S. M., via doragrossa accanto al 28.
Menzio Andrea, via doragrossa accanto all'8.
Orio Carolina, via Milano accanto al 3.
Perotti Giovanni, via Andrea Doria accanto al 5.
Piccino Filippo, via Milano accanto al 3.
Pich Pietro, via po 25, secondo cortile.
Rayneri Giovanni Battista, via nuova accanto al 15.
Robotti Luigi, via nuova accanto al 20.
Sebrile Domenico e Comp., via Lagrange accanto al 43.
Spalla Gerolamo, via po accanto al 2.
Testa, via Angennes accanto al 30.
Thevenet, via basilica accanto al 2.
Tortalla Antonio, fabbricante di cappelli di livrea di S. M., via nuova accanto al 9.
Varrone Giovanni e Montù, piazza Carlo Emanuele II, casa dell'Albergo di virtù.
Vindrola Lorenzo, piazza castello accanto al 18.

Mercanti di cappelli di paglia

Barelli Rosa, via nuova accanto all'1.
Corotti Tommaso, via s. Teresa dopo il 6.
De-Cesaris, angolo vie finanze e nuova.
De-Cesaris fratelli e Comp., galleria Natta.
Nottaris Andrea, via doragrossa accanto al 13.
Pierotti Massimiliano, via nuova accanto all'1.
Tanzi Giuseppe, via nuova accanto al 2.

Fabbricanti di candele steariche

Lanza fratelli e Comp., vie po accanto al 35 ed ospedale 14.

Fabbricanti di sapone

Belloc M. e Comp., *deposito*, via ospedale 10.
Berio Ermenegilda, corso s. Barbara prima del 3.
Torchio Michele, via Thesauro 3.

Essenza di aceto

della privilegiata fabbrica di M. Laschi di Vicenza

Deposito esclusivo all'ingrosso presso

Belloc M. e Comp., via ospedale 10.

Confettieri

Anselmo Giuseppe, piazza castello angolo vie po e zecca.
Armellini Pietro, via gallo accanto al 2.
Baratti e Milano, via doragrossa accanto al 43.
Bass Giacomo, piazza castello accanto al 23.
Bertea Stefano, via pellicciai accanto al 5.

Bordano Giuseppe, via doragrossa accanto al 18.
Bracco Giovanni, via Barbaroux accanto all'1.
Calcagno Giorgio, via borgo nuovo accanto al 24.
Calza Giovanni, via doragrossa accanto al 23.
Canonico fratelli, angolo via e piazza Milano.
Canonico Marcellino, angolo vie nuova ed Andrea Doria.
Cavallo Giuseppe, vicolo s. Maria accanto al 2.
Cays Giuseppe, via Bellezia dopo il 10.
Cinsano Michele, via s. Teresa accanto all'1.
Cinzano Francesco, via doragrossa accanto al 13.
Cinzano Giuseppe, via doragrossa accanto al 35.
Citta Pietro, via s. Chiara accanto al 26.
Coppa fratelli, via nuova accanto al 14.
Cristino Giuseppe, angolo vie s. Teresa e mercanti.
Depeder Mattia, via nuova accanto al 5.
Dezani Carlo, piazza Vittorio accanto all'1.
Filippini padre e figli, vie po accanto al 28 e borgo nuovo accanto al 10.
Filippini fratelli, via s. Francesco d'Assisi accanto all'8.
Galli Giovanni, via s. Domenico accanto al 3.
Giolitti Ignazio, via nuova accanto al 32.
Gruber fratelli, via po accanto al 39.
Lavena Carlo, via Nizza accanto all'1.
Massa Rolandino, fratelli, via doragrossa dopo il 10.
Notari Giovanni, via po accanto al 48.
Novara Felice, angolo vie borgo nuovo e s. Massimo.
Novara Teresa, via Nizza accanto al 7.
Olivetti Antonio, via Andrea Doria dopo l'11.
Porinelli Cosmo, via Cernaja accanto al 22.
Ricci Giovanni, angolo vie doragrossa e Perrone.
Robotti Angela, corso s. Massimo accanto al 10.
Rocca Angelo, via po accanto al 4.
Romana e Piotti, via po accanto al 10.
Stratta fratelli, piazza s. Carlo accanto al 7.
Testa Giovanna, via rocca accanto al 14.
Velati Giacomo, piazza Carlo Felice prima del 7.
Vignola Giovanni, via nuova accanto al 29.

Pasticcieri

Agostinetti Giacomo detto Villa, via s. Maurizio accanto all'11.
Demo Giacomo, via provvidenza dopo il 9.
Malabaila Carlo, via porta palatina accanto al 6.
Malabaila Francesco, angolo vie Barbaroux e Bottero.
Monticone Stefano, via Angennes accanto al 15.

Fonderie di caratteri

Biffa, via s. Lazzaro 22.

Fonderia della stamperia reale, via vanchiglia 14.
Gariglietto Giorgio, via vanchiglia 17.
Gino Francesco, via Montebello 9.
Montorfano Francesco, borgo dora 4.
Narizano Giacomo, corso del Re 8, pian terreno.
Savojni Giacomo, via artisti 13.

Tipografie

Stamperia Reale, vie vanchiglia 16, e po accanto al 5.
Armonia, via Montebello 22.
Arnaldi eredi, via s. Agostino accanto al 6.
Artero e Comp., via Cavour 18.
Baglione Gio. e Comp., via s. Maria 3.
Bona Vincenzo, via Carlo Alberto 1.
Botta eredi, via Angennes 8.
Caldo e Pellino, via Bellezia accanto all'8.
Canfari fratelli, via doragrossa 32.
Cassone G. e Comp., via s. Francesco da Paola accanto al 6.
Ceresole e Panizza, via Bottero 18.
Cerutti e Derossi, via ippodromo accanto al 6.
Compositori-Tipografi, diretta da Angelo Favar, via Angennes 16.
Cotta e Capellino, via ippodromo 12 bis.
Dalmazzo Enrico, via s. Domenico 2. accanto alla chiesa.
Falletti fratelli, via basilica accanto al 3.
Favale Giuseppe e Comp., via Bertola 21.
Faziola G. e Comp., via Gioberti 6.
Fodratti, via ospedale 21.
Gazzetta del popolo, via s. Agostino accanto al 3.
Govean Felice, via Alfieri accanto al 3.
Italiana di Martinengo e Comp., piazza Vittorio 1.
Letteraria, diretta da Z. Sanchioli, piazza s. Carlo 10.
Marietti Giacinto, via Carlo Alberto accanto al 37.
Marietti Pietro (di Giacinto), piazzetta della B. V. degli Angeli accanto al 2.
Marino Stefano, via Alfieri 24.
Marzorati Gerolamo, ✻, via Accademia Albertina 3.
Moretti Biagio, via Angennes accanto al 28.
Nazionale di Luigi Bottero, via Bottero 8.
Paravia G. B. e Comp., via Bellezia 7.
Savojardo e Som, via Carlo Alberto 22, secondo cortile.
Scolastica di Sebastiano Franco e figli, via Cavour accanto al 17.
Speirani Giulio e figli, via s. Francesco d'Assisi accanto all'11.
Vercellino Vittorio, via doragrossa accanto al 33.
Unione Tipografico-Editrice Torinese, via Carlo Alberto 33.

Fabbricanti di carta

Avondo fratelli, via s. Maurizio 3.
Ceronetti fratelli, via mercanti 14.
Dellavalle Candido già Cappuccino, via Bellezia dopo il 4.
Franco Sebastiano e figli, via Cavour accanto al 17.
Marsengo Francesco, piazza s. Quintino 2.
Martin e Trub, via pallamaglio 6.
Molino Agostino, ✠, corso a piazza d'armi 16.
Pansa Manfredo, via stampatori accanto al 6.

Negozianti di carta ed oggetti di cancelleria

Binelli Giovanni e figlio, via Barbaroux accanto al 7.
Bosio, via Lagrange accanto all'1.
Brambati Camillo, via Andrea Doria prima del 2.
Brenta P. e Comp., via s. Teresa accanto all'1.
Caviglione Vincenzo, via po accanto al 14.
Degiovanni, via nuova vicino a piazza castello.
Demaria Pietro, via doragrossa prima del 31.
Favale G. e Comp., via s. Francesco d'Assisi accanto al 19.
Ferrero Serafino e Comp., via nuova accanto al 15.
Festa Luigia, via Accademia delle scienze rimpetto al 2.
Fino Giuseppe, via porta palatina accanto al 12.
Fino Luigi, via basilica accanto all'1.
Gargano Michele, via monte di pietà accanto al 14.
Gerlero Agostino, via rocca accanto all'11.
Pansa Manfredo, via stampatori accanto al 6.
Passarino Gaspare, provveditore della Real famiglia e dei regi uffizi, via doragrossa accanto al 4.
Perosino e Comp., via po accanto al 4.
Pianca Pietro, via Carlo Alberto accanto al 33.
Piovano Vincenzo, piazza Milano accanto al 2.
Reginotti Giuseppe, via s. Tommaso accanto all'11.
Revcend Giacomo, piazza castello 22, ne' mezzanini.
Revcend Luigi, piazza castello accanto al 21.
Roggiola, via rosine accanto al 4.
Rolando Filippo, via doragrossa accanto al 16.
Rovell Andrea e Luigi fratelli, via borgo nuovo accanto al 29.
Simondetti Carlo, via po accanto all'11.
Simondetti Carlo e Comp., via po accanto al 57.
Ternavasio Raimondo, via po accanto al 2.
Vertamy Augusto e Thovez, via nuova accanto al 2.
Vittone Giovanni, per carta-vetro, corso s. Maurizio 12.
Woog L. Wolf, via finanze, rimpetto all'Hôtel meublé.

Fabbricanti inchiostro da stampa

Chiappè Gio. Alessio, borgo s. Donato, via Balbis 10.
Gay Felice, piazza Milano accanto al 2.

Legatori da libri

Accossano G., via Bottero accanto al 17.
Baricco Giuseppe, angolo delle vie doragrossa e Siccardi.
Borgo Domenico, via po 5, p. 5.
Brunasso Spirito, via doragrossa accanto al 34.
Demaria Pietro, via doragrossa prima del 31.
Donis Giovanni, via soccorso accanto al 4.
Gargano Michele, via monte di pietà accanto al 14.
Gerlero Agostino, via rocca accanto all'11.
Ghione e Massarotti, via s. Pelagia accanto al 14.
Jouy Luigi, via Lagrange accanto al 2.
Migliasso Giovanni, successore Carrù, legatore da libri di S. M., via s. Filippo accanto al 17.
Paglieri Federico, legatore dei libri della biblioteca di S. M. e degli archivi generali del Regno, piazza castello 9.
Pellino Giuseppe, via corte d'appello accanto all'1.
Pianca Gius. e Rivoira Carlo, via Carlo Alberto accanto al 36.
Re Giacinto, via monte di pietà accanto al 21.
Reviglio Giuseppe, via s. Chiara 36, p. 2.
Rossi Luigi, via zecca 15.
Scarampi Giovanni, via Cavour 5.
Tarditi Giovanni, legatore della biblioteca di S. A. R. il duca di Genova, via Bogino 2, pian terreno.
Triverio Giuseppe, via Bertola accanto al 29.
Triverio Nicola, via mercanti accanto al 5.
Vezzosi Massimiliano e Comp., via s. Filippo 4.
Vota Luigi, via orfane accanto al 2.

Librai

Basadonna Luciano, via borgo nuovo 2.
Binelli Giovanni e figlio, via Barbaroux accanto al 7.
Bocca fratelli, librai di S. M. e di S. A. R. il principe di Savoja-Carignano, via Carlo Alberto accanto al 3.
Ceretto Carlo, via doragrossa accanto al 39.
Conterno Luigi, via po accanto al 27.
Degiorgis T., via nuova accanto al 13.
Gianini e Comp., via Accademia delle scienze accanto al 2, vicino a piazza castello.
Grosso Giovanni, via doragrossa accanto al 25.
Loescher Ermanno successore Hahmann Gustavo, libreria tedesca ed inglese, via Carlo Alberto accanto al 3.
L'Unione Tipografico-Editrice Torinese, via Carlo Alberto 33.

Marietti Giacinto, piazza s. Carlo accanto al 10.
Marietti Pietro, via po accanto all'11.
Marietti Pietro (di Giacinto), piazzetta della B. V. degli Angeli accanto al 2.
Minerva Subalpina di Giacinto Belgrano, via doragrossa accanto al 2.
Negro Augusto Federico, *commissionario librajo*, via provvidenza 3.
Paravia Gio. Batt. e Comp., via doragrossa accanto al 23.
Pezzi Federico, ✻, librajo antiquario di S. M., via po accanto al 57.
Reycend Giacomo, piazza castello 22, ne' mezzanini.
Reycend Luigi, piazza castello accanto al 21.
Schellino Francesco, piazza castello quasi rimpetto al 26.
Schiepatti Carlo, via po accanto al 4.
Serra Giacomo e Comp., via s. Tommaso vicino a s. Teresa.
Toscanelli Luigi e Comp., via po accanto al 21.

Abbonamento alla lettura di libri moderni

Conterno Luigi, via po accanto al 27.
Marietti Pietro, via po accanto all'11.
Reycend Luigi, piazza castello accanto al 21.

Lineatori in carta

Donis e Porcù, via soccorso accanto al 4.
Ferraris Enrico, via Barbaroux 3, p. 1.
Gavelli Carlo, via nuova 15.
Gilardi Damiano e figlio, via Carlo Alberto 5, p. 1.
Mossi Giovanni, via Angennes 46.
Simondetti Carlo, via po accanto all'11.

Fabbricanti di ostie, ceralacca ed inchiostro

Chiappè Gio. Alessio, per inchiostro da scrivere d'ogni colore, borgo s. Donato, via Balbis 10.
Reycend Giacomo, piazza castello 22, ne' mezzanini.
Richetta Gius., sotto i portici di piazza s. Gio. accanto al 9.
Tavella Giuseppe, fabbricante inchiostro da scrivere di ogni colore, via rosine 6, pian terreno.
Viale Bartolomeo, via Bottero 16, scala a destra, p. 2.

Fabbricanti di carte e tarocchi

Beltramo Giuseppe, via s. Maurizio 14.
Corbaud vedova, via mercanti 14, p. 1.
Gardino, via Bertola 8.
Oletti Pietro, via gallo 4.
Rossi, via s. Maurizio 17, p. 2.
Tortone, via Barbaroux 5.

Vergnano Giovanni, via doragrossa 7, p. 1.
Viarengo Francesco, via nuova 40.
Viassone Alessandro, via s. Tommaso 27.

Stampatori in rame

Bonifacio Giuseppe, via Angennes 26.
Ponzoni Giuseppe, via corte d'appello 5, p. 2.

Litografi

Briola, via s. Francesco d'Assisi 22.
Cordey e Comp., via Giulio 20.
Cretté Edoardo, via Lagrange 19, p. 1.
Doyen fratelli e Comp., piazza Carignano 6, p. 2.
Etienne, via Lagrange accanto al 3.
Gianotti G., via Barbaroux 7.
Giordana e Salussolia, via soccorso 2, p. 1.
Junck Giovanni, via Accademia delle scienze 2, p. 1.
Laboratorio di Litografia e Calcografia, diretto da Carlo Levera, via Bogino 4.
Laudi Giuseppe, piazza castello 17, ne' mezzanini.
Perrin Claudio, via Carlo Alberto 21.
Rolla Luigi, via s. Filippo 10.
Thomatis A., via doragrossa 7, pian terreno.
Verdoni, via s. Tommaso 26, p. 3.

Negozianti da stampe

Bacciarini Francesco, via po accanto al 27.
Leonardi Angelo, via po accanto al 47.
Maggi Gio. Battista, provveditore da stampe di S. M., sull'angolo vie po e Carlo Alberto.
Marietti Pietro, via po accanto all'11.
Reycend Giacomo, piazza castello 22, ne' mezzanini.

Fabbricanti e Negozianti di lampade

Biaghetti e Curti, via Lagrange accanto al 17.
Bonino Luigi, via doragrossa accanto al 14.
Borderiat V., piazza Carlo Felice accanto al 3.
Canavesio e Comp., via consolata 23.
Cella Mauro, via po 7.
Davignon G., via Barbaroux accanto al 5.
Erselius Carlo, via doragrossa accanto al 16.
Guillet Giuseppe, via Carlo Alberto accanto al 23.
Mongini Luigi, via Barbaroux accanto al 5.
Piard A. e Comp., via nuova accanto al 6.
Porro Carlo, via nuova 27, p. 2.
Severino Giacomo, via Milano accanto al 2.
Solei fratelli, via s. Filippo accanto al 20.

Fabbricanti di cera

Belmondo fratelli, via Montebello accanto al 2.
Corrà Francesco, successore Racca, piazza Solferino 3.
Gambone Claudio, via Lagrange accanto al 15.
Rondo Francesco, via borgo nuovo accanto al 27.

Negozianti in oggetti d'antichità

Foa fratelli, via s. Filippo accanto al 2.

Mercanti da ferro

Antonino e Comp., via Milano accanto all'1.
Bertetti Stefano, fabbricante, via Milano accanto al 16.
Bertinetti fratelli, via s. Teresa accanto al 2.
Calcina e Fassetta, sull'angolo vie palazzo di città e seminario.
Cavassa Luigi e Comp., via Milano accanto al 12.
Ferrero, Fornasari e Comp., angolo vie Gioberti ed Oporto.
Fontana Bartolomeo, via basilica accanto al 4.
Gallo Battista e Comp., via nuova accanto al 25.
Goffi Giuseppe, rimpetto alla chiesa del Corpus Domini.
Lachenal A. e Comp., via arsenale 31.
Lasagno cugini e fratelli, fabbricanti di ferro ed acciajo, via Milano accanto al 20.
Laurenti e Tencone, angolo vie borgo nuovo e Lagrange.
Lossa e Ghilli, via doragrossa accanto al 19.
Marchese Pietro e Comp., via Barbaroux accanto al 3.
Migliaccia Giuseppe, via po accanto al 34.
Mongenet Baldassarre, uffiz. ✻, fabbricante, via Cernaja 14.
Nota Secondo e Comp., via po accanto al 26.
Orsi Carlo, via nuova accanto al 42.
Robert Gio. e Ferrero, via basilica accanto al 5.
Teppa Giuseppe Antonio, piazza del palazzo di città accanto all'1.

Fabbricanti di fiori all'uso di Francia

Ancarani Clotilde, via po 5, p. 2.
Arietti Rosa, via Bottero 1, p. 3.
Calosso Serafino, via doragrossa accanto al 6.
Ferrier e Comp., via Lagrange accanto all'11.
Fontana Giovanni, via nuova 13, p. 1.
Monetti Francesca, via Lagrange accanto al 39.
Tardy sorelle, via s. Tommaso accanto all'11.
Tomaschù Eugenia e Comp., via po 12.
Zeano Prospero, via Accademia delle scienze rimpetto al 2.

Negozianti da formaggi

Canti fratelli, per stracchini di Gorgonzola e di Milano, e formaggio piacentino, via porta palatina accanto al 6.

Crettin Alessandro e Comp., via Bottero accanto al 6.
Gastaldi Bernardo, piazza Carlo Felice accanto al 16.

Distillatori-Liquoristi

Arneodo Giuseppe, via Nizza dopo il 17.
Baracco Giuseppe, piazza Milano accanto all'1.
Bass Giacomo, piazza castello accanto al 23.
Benetto Luigi, successore di Cora Luigi, via po accanto al 2.
Beruatto Lorenzo, via doragrossa accanto al 14.
Bocca Lodovico, via po accanto al 24.
Bonino Carlo, via palazzo di città accanto al 5.
Bovero Luigi, via doragrossa accanto al 31.
Calcagno Giorgio, via borgo nuovo accanto al 24.
Calosso Domenico Carlo, via po accanto al 27.
Carpano Giuseppe, piazza castello accanto al 18.
Cinzano Francesco, via doragrossa accanto al 13.
Cora Giuseppe e Luigi fratelli, via s. Teresa accanto al 10.
Corte Luigi, via nuova accanto al 41.
Cossale Giuseppe, via Nizza accanto al 27.
Dettoni fratelli, via s. Tommaso accanto al 22, angoli piazze Carlo Felice e s. Quintino, e corso del Re e via Lagrange.
Dezani Carlo, piazza Vittorio accanto all'1.
Filippini padre e figli, vie po accanto al 28 e borgo nuovo accanto al 10.
Grosso Eugenio, via Andrea Doria accanto al 6.
Lanza Francesco, piazza Vittorio accanto al 13.
Mariotta Carola, via doragrossa accanto al 49.
Massa Rolandino fratelli, via doragrossa dopo il 10.
Moiso Alessandro, via nuova accanto al 19.
Moiso Emilia, via po accanto alla chiesa di s. Francesco da Paola.
Morra Stefano, via palazzo di città accanto al 13.
Novara Giovanni, angolo vie borgo nuovo e s. Massimo.
Paganone-Marchesa M., via po accanto al 44.
Pigella Antonio, angolo vie basilica e porta palatina.
Razza Giuseppe, via Milano dopo l'1.
Revelli Stefano, via Milano, palazzo di città.
Revelli Onorato, angolo vie Bogino e po.
Rocca Angelo, via po accanto al 4.
Savio Secondo, angolo vie cappel d'oro e porta palatina.
Sella Carlo, piazza Vittorio accanto al 12.
Sicco Angelo, via doragrossa accanto al 17.
Testa Giovanna, via rocca accanto al 14.
Uga Giovanni, via Nizza prima del 19.
Zino F., via Cernaja prima del 22.

Magazzini di Liquori e Vini forestieri

Bertone G. Claudio e Comp., angolo vie nuova e caccia.

Ferrier Giuseppe, via Alfieri 10.
Martini, Sola e Comp., via Carlo Alberto 34.

Vendita di acque vere minerali

Bertone G. Claudio e Comp., angolo vie nuova e caccia.
Costanzo Giuseppe e Costantino figlio, angolo vie basilica e porta palatina.

Depositi di carbone coke di gaz

Calligaris Ernesto, via caccia 2.
Calligaris Francesco, via po 25, secondo cortile.

Orefici, Giojellieri, Bisottieri ed Argentieri

Alfieri, orefice, via Milano accanto al 4.
Amateis Giuseppe, orefice, piazza Carlo Felice accanto al 3.
Amateis vedova, orefice, via s. Teresa accanto al 18.
Balbino Carlo, orefice di S. M., della R. famiglia e di S. A. R. il principe di Carignano, via doragrossa accanto al 10.
Bellezza Nicola Alessandro, orefice e giojelliere, piazza castello accanto al 25.
Bersani Giuseppe, orefice, via doragrossa accanto al 39.
Bertero, orefice, via doragrossa accanto al 2.
Berthier Giuseppe, orefice, piazza s. Carlo accanto all'1.
Bertinetti Antonio, orefice, piazza castello accanto al 18.
Bessé Eugenio, orefice, angolo piazza castello e via doragrossa.
Bianco e Chiadò, fabbricanti bisotterie, galler a Natta.
Binelli Giuseppe Stefano, orefice e doratore in metalli, fabbricante d'ogni sorta d'articoli per le guernizioni degli uniformi militari, via Angennes accanto al 4.
Bissi Angelo e Comp., orefici, *come sopra*, via Barbaroux accanto al 9.
Blan Giuseppe, orefice e giojelliere, via provvidenza 5, p. 1.
Boeris Giuseppe, giojelliere, piazza castello accanto al 26.
Borani fratelli, orefici di S. A. R. il principe di Carignano, via doragrossa accanto al 5.
Bussi Giuseppe, giojelliere ed orefice di S. A. R. il principe Eugenio, e giojelliere dell'Augusta Casa Ducale, via po accanto al 3.
Calzone Giuseppe, giojelliere, piazza castello accanto al 17.
Capello Vincenzo, orefice e fabbricante bisotterie, via po dopo il 18.
Capuccio Gaetano, giojelliere ed orefice di S. M., piazza castello accanto al 21.
Colombo G., orefice, via doragrossa accanto al 15.
Cravesana C., orefice, via doragrossa accanto al 6.
Dury Giuseppe, giojelliere, via palazzo di città accanto al 14.
Ferrari Pietro, orefice, via po prima del 10.

Franchino Gio. e Comp., via palazzo di città accanto all'8.
Franchino Giovanni figlio, via palazzo di città accanto al 12.
Franco Michele, bisottiere in oro, via Accademia delle scienze 2, p. 3.
Gamba Michele, bisottiere, via nuova 13, p. 4.
Gilardi Federico, giojelliere, via nuova accanto all'11.
Gillio Giuseppe, fabb. bisotterie, piazza s. Giovanni 11, p. 2.
Giovara, argentiere, dietro la chiesa della Gran Madre di Dio, casa Chirio.
Gramaglia Antonio, giojelliere, via nuova accanto al 2.
Guglielmi Giacomo, orefice, via Lagrange accanto al 22.
Luscietti Antonio, orefice, via palazzo di città accanto al 12.
Mariani Ercole, orefice, via palazzo di città accanto al 2.
Mariano Ignazio (vedova di), orefice, via palazzo di città accanto al 14.
Martino Secondo, via doragrossa accanto al 15.
Marziano Lorenzo, orefice, via doragrossa accanto al 15.
Merlino Giacomo, argentiere, via basilica accanto al 13.
Milanese, orefice, via borgo nuovo accanto al 34.
Montalenti e Lesca, bisottieri, via soccorso 8.
Pernetti, orefice, via doragrossa 2, p. 2.
Pesle Felice, orefice, via Milano accanto al 3.
Pugno Vincenzo, fabb. bisotterie, via nuova accanto al 14.
Rossetti Giuseppe, orefice, via palazzo di città 6, p. 1.
Rosso Giuliano, orefice, piazza della consolata accanto al 5.
Roveda, orefice, via doragrossa accanto all'11.
Ruiz Pietro, orefice, via s. Maurizio dopo il 5.
Sacerdote Salomon, orefice, via nuova accanto al 10.
Savini Enrichetta, orefice, via doragrossa accanto al 9.
Savini Enrico, orefice, via Milano accanto al 18.
Segre J. Vita, orefice, via s. Francesco da Paola accanto al 9.
Segre Michele, orefice, via Angennes dopo il 20, bottega 46.
Thermignon Pietro, ✻, orefice, piazza Vittorio accanto all'1.
Vigliardi Andrea, orefice, via s. Maurizio accanto al 4.
Vota Felice, orefice, via po accanto al 35.
Zaberto Ferdinando e Comp., orefici, via palazzo di città dopo il 6.

Bidello

Barberis Pietro, via doragrossa 3, p. 5.

Argenteria Cristofle

Pennoncelli Giuseppe, via po accanto al 2.

Parrucchieri

Agussi, via provvidenza accanto al 35.
Alessandro, via Cavour accanto al 5.
Allari, via po accanto al 20.

Amalberti, via Nizza accanto al 3.
Amor Giovanni, via gallo accanto al 3.
Ancarani Tommaso, via Accademia delle scienze vicino a piazza castello.
Antonietti, piazza Bonelli accanto all'1.
Ariano, angolo vie borgo nuovo e belvedere.
Arri Giuseppe, via Bellezia accanto all'1.
Bacchelli, via po accanto al 38.
Balocco, via Angennes dopo il 15.
Barbano, via s. Maurizio accanto al 10.
Barbero Luigi, via nuova accanto al 32.
Barella Giovanni, via po accanto al 30.
Barolo, via corte d'appello accanto al 4.
Baudino figlio, via nuova accanto al 18.
Bazzani Carlo, via Bertola accanto all'11.
Bellezza Alessandro, parrucchiere delle Altezze Reali i Principi, via Lagrange accanto all'1.
Benedetto, via borgo nuovo accanto al 17.
Bertola, via rosine accanto al 4.
Bezzo Eusebio, angolo vie mercanti e Barbaroux.
Bezzo, via pellicciai dopo il 2.
Bianchi Carlo, via doragrossa accanto al 18.
Bianchi, via Carlo Alberto accanto al 7.
Biseo, via consolata accanto al 6.
Blanchard Giovanni, via po accanto al 20.
Bondonio Luigi, piazza Carlo Felice accanto al 12.
Bonino, via Barbaroux accanto al 23.
Borasso Pietro, via s. Filippo accanto al 22.
Borio Pietro, via palazzo di città accanto al 3.
Bosco fratelli, via nuova accanto al 20.
Brunengo e Torelli, via Angennes accanto al 4.
Bunico Carlo, via s. Teresa accanto al 9.
Bunico Giuseppe, via ospedale accanto al 5.
Capella, via Angennes accanto al 13.
Cappa Domenico e figli, via doragrossa accanto al 35.
Cappa, via s. Teresa accanto al 12.
Casalis Gaspare, via po accanto al 46.
Casalis, via nuova accanto al 43.
Casati, via s. Francesco d'Assisi accanto al 9.
Cella, piazza Milano accanto all'1.
Ceratto Angelo, via Carlo Alberto accanto al 26.
Ceratto Giovanni, via stampatori accanto al 14.
Ceratto Carlo, via gallo accanto al 2.
Ceratto, via porta palatina dopo il 23.
Chiara Luigi, via Lagrange accanto al 28.
Clavario, via seminario accanto al 3.
Conte Andrea, via nuova accanto al 18.

Coppo Eugenio, via s. Teresa dopo il 20.
Coque, via nuova 2, p. 1.
Corlera, via nuova accanto al 24.
Cornaglia, via s. Maurizio accanto al 16.
Cornaglia Francesco, via Carlo Alberto accanto all'1.
Cornalis, via s. Tommaso accanto all'1.
Cortese, piazza Savoja accanto al 5.
Cuminello Carlo, via borgo nuovo accanto al 37.
Daziano, via Lagrange dopo il 43.
Dellavalle, piazza Carlo Felice accanto al 9.
Delros, via ospedale accanto al 16.
Depero, piazza Vittorio accanto al 12.
Durando, via borgo nuovo accanto al 38.
Elliot Vincenzo, piazza Milano accanto al 2.
Fea Luigi, via Nizza accanto al 25.
Felix, via s. Francesco d'Assisi accanto al 12.
Ferrero, angolo vie ospedale e ripari.
Ferrero Orazio, via Lagrange accanto all'11.
Ferretti Paolo, via Bertola accanto al 9.
Festa e Balduzzi, via po accanto al 27.
Finasso Pietro, via s. Maurizio accanto al 6.
Florio, piazza Vittorio accanto al 7.
Franchino, via s. Dalmazzo dopo il 7.
Gallardi Tommaso, via Carlo Alberto accanto al 33.
Galliano Pietro, via Barbaroux accanto al 10.
Galliano Vincenzo, via ippodromo accanto al 6.
Garigioli e Comp., via Milano accanto all'1.
Gavarino, via Bava accanto al 3
Giletti Giacinto, via s. Francesco d'Assisi accanto all'1.
Gombetti, via Cavour accanto al 12.
Gorretta Cesare, via Nizza accanto al 9.
Grassi Giovanni, via borgo nuovo accanto al 39.
Guazzotti Giovanni, via nuova accanto al 13.
Hermant, via s. Filippo 8, p. 1.
Leone, via soccorso, rimpetto all'Albergo di virtù.
Lorea vedova, via carmine prima del 4.
Lupano, via doragrossa accanto al 28.
Marchese, via Lagrange accanto al 16.
Marengo, piazza Vittorio accanto al 21.
Martano, via borgo nuovo accanto al 12.
Menzio, piazza Vittorio accanto al 14.
Mezzetti, via Bogino accanto al 5.
Mezzetti Pietro, via po 23.
Minerollo, via monte di pietà accanto al 10.
Mocca, via po accanto al 43.
Montù Angelo, via s. Chiara accanto al 3.
Negri Angelo, piazza Vittorio accanto al 15.

Novara, via s. Filippo accanto all'1.
Oddone, via arsenale accanto al 2.
Orecchia, via Lagrange accanto al 38.
Pasio Carlo, via Nizza accanto al 15.
Pavito Giuseppe, via po accanto al 12.
Pedrotti Giovanni, via Barbaroux accanto al 6.
Perotti, via provvidenza accanto al 38.
Prandi M., via rocca 19.
Quaglia, via cappel d'oro accanto al 2.
Ranisio, via s. Teresa accanto all'8.
Renacco, via basilica accanto all'1.
Revelli Stefano, via Angennes accanto al 42.
Rodda, via gallo accanto al 4.
Rossi Pietro, via Cernaja accanto al 14.
Sacco, via Bellezia dopo l'8.
Sala Giovanni, piazza Solferino accanto all'1.
Sampò Giovanni, via nuova accanto all'1.
Savanco Felice, via Bava accanto al 7.
Savio, via s. Agostino accanto all'8.
Scagliotti Giuseppe, via consolata accanto al 13.
Scarselli, via palma accanto all'1.
Spinardi Giacinto, via s. Filippo accanto al 2.
Tallone, via po accanto al 37.
Taricco e Vottero, via po accanto al 9.
Tione Pietro, via s. Francesco da Paola accanto al 3.
Turco, via s. Domenico accanto al 2.
Uberti, via corso accanto al 4.
Vanetti Francesco, via po 6.
Vassalle, via Bertola accanto all'1.
Vay Giuliano, via finanze accanto al 7.
Veneroni Antonio, via po accanto al 47.
Venesia e Monti, via Accademia Albertina accanto al 28.
Villani Ottavio, via doragrossa accanto al 16.
Vota Gaetano, via doragrossa accanto al 31.
Zanoni, via borgo nuovo accanto al 27.

Acconciatrici di capegli

Baudino, via nuova accanto al 18.
Bunico Teresa, via ospedale accanto al 5.
Canuto Clara, via Angennes 4, p. 3.
Cappa, via s. Teresa accanto al 12.
Galliano Camilla, via Barbaroux accanto al 10.
Migliara Giulietta ed Elisabetta, via s. Lazzaro 34, pian terreno.
Renacco, via basilica accanto all'1.
Spinardi Teresa, via s. Filippo accanto al 2.
Vanetti Catterina, via po 6, nel cortile.

Indoratori in legno e Verniciatori

Anerdo Giuseppe, via finanze 9.
Casalis Angelo, piazza s. Carlo accanto all'11.
Castagna Carlo Emanuele, indoratore di S. M., via s. Teresa accanto al 19.
Cays e Comp., via corte d'appello accanto al 9.
Ceaglio ed Operti, via po 22.
Cheyssac, *indoratore in metalli*, via Angennes 14, in fondo del cortile, p. 1.
Chiambretti, via meridiana accanto al 17.
Core Luigi, via corso accanto al 9.
Degaudenzi Rocco, piazza Carlo Emanuele II accanto all'1.
Fagiani e Silvano, via basilica accanto al 15.
Fino, Fornace, Fadda e Barile, via carrozzai accanto al 6.
Grandi Antonio, via s. Teresa accanto all'11.
Lin, piazza Vittorio 10.
Marocco Giovanni, piazza Vittorio accanto al 21.
Merlelti Carlo, via Cavour 14.
Morando Giovanni, via s. Teresa accanto al 17.
Moretta Giuseppe, via misericordia accanto al 3.
Olivero Carlo, via s. Lazzaro accanto al 32.
Paris, via s. Teresa accanto al 4.
Prévot Luigi, via Lagrange accanto al 41.
Rapelli Francesco, via ospedale accanto al 10.
Renaldi Giovanni, via consolata accanto al 13.
Rosso Adriano, via ospedale 12, secondo cortile, pian terreno.
Ruffino Vincenzo, via provvidenza accanto al 37.
Savi, via borgo nuovo accanto al 44.
Tribaudino Carlo Alberto, via s. Teresa dopo il 20.
Tribaudino Luigi, via mercanti accanto al 24.
Trivero Vittorio, via s. Teresa accanto al 12.
Zanini B., via ospedale accanto al 3.

Fabbricanti e Negozianti di corami

Abrate Andrea, *negoz.*, via Bellezia dopo il 17.
Albertini Felicita, *negoz.*, via Barbaroux accanto al 17.
Arnaudone Luigi, *fabb.*, via Bellezia accanto al 17.
Audrà e Comp., *negoz.*, via s. Tommaso accanto al 24.
Azimonti Giuseppe e Comp., *negoz.*, via s. Tommaso 14.
Bertini Pietro, *negoz.*, via Angennes accanto al 44.
Biglia Giuseppe, *negoz.*, via Bertola 15.
Bocca Angelo, *fabb.*, via Bellezia accanto al 7.
Bodoira Pietro, *negoz.*, via Bellezia dopo il 20.
Buniva Grato, *negoz.*, via pellicciai accanto al 18.

Caffarel Augusto, *deposito di corami e pelli verniciate*, via mercanti 15.
Calcagno Giacomo, *fabb.*, via gallo 5.
Camoset Giuseppe, *negoz.*, via s. Tommaso accanto al 7.
Delucca Pietro e Comp., *negoz.*, via cappel d'oro accanto all'1.
Desilvestri Eugenio, *negoz.*, via Bellezia accanto al 23.
Durio fratelli, *negoz.*, angolo vie corte d'appello e Bellezia.
Falchero Gio., *negoz.*, via s. Tommaso accanto al 4.
Ferretti Gregorio, *negoz.*, via porta palatina accanto al 9.
Galliano Giuseppe, *negoz.*, via Lagrange accanto al 29.
Genicoud fratelli, *negoz.*, via nuova 20.
Lanza Camillo, *negoz.*, via s. Tommaso 10.
Levi Leonino Sacerdote e Comp., *fabb.*, via mercanti accanto al 19.
Liautaud Zaccaria, ✻, *fabb.*, via gallo prima del 2.
Maletti Antonio, *negoz.*, via Bellezia 5.
Martin Vincenzo e Comp., *fabb. di corami verniciati*, via s. Francesco d'Assisi accanto al 12.
Martinolo Giuseppe di Felice, *fabb.*, via Bellezia 11.
Martinolo Luigi, *negoz.*, via s. Francesco d'Assisi 7.
Martinolo Enrico, *negoz.*, via corte d'appello accanto all'1.
Peracchio Giovanni, via s. Domenico accanto al 9.
Piana Bernardo, *negoz.*, via Lagrange accanto al 36.
Protto Luigi, *negoz.*, via s. Chiara accanto al 6.
Richetta Giovanni, *negoz.*, corso s. Massimo accanto al 6.
Rinaldi M., via s. Francesco d'Assisi prima del 15.
Romana Francesco, *negoz.*, via seminario accanto all'8.
Rosso Carlo, *negoz*, via gallo accanto al 5.
Santi Luigi, *negoz.*, via borgo nuovo accanto all'1.
Succio Michele, *negoz.*, via consolata accanto al 7.

Conciatori di pelletterie

Arnaudone Luigi, *colorista*, via Bellezia accanto al 17.
Ceresole e Durio, via s. Maurizio 9, p. 2.
Durio fratelli, conciatori di suola bianca senza calce, angolo vie corte d'appello e Bellezia.
Lanza Camillo, via s. Tommaso 10.
Levi Leonino Sacerdote e Comp., via mercanti accanto al 19.

Valigiai *(malle)*

Borrè e Comp., via nuova accanto al 3.
Cattaneo Giovanni, via monte di pietà accanto al 12.
Costantino Giovanni, via nuova dopo il 18.
Gabbio Domenico, via nuova accanto al 39.
Giansana Giovanni, via po accanto al 35.
Penna Carlo, via Barbaroux rimpetto al 7.

Macchinisti

Allemano Giuseppe, meccanico in geodesia, fisica e matematica, piazza Carlo Emanuele II accanto all'8.
Barbanti Carlo, macchinista del regio osservatorio e della R. Accademia delle scienze, via s. Filippo accanto al 3.
Bénéch fratelli, rondò di Valdocco 1.
Boltito e Torchio, via Gaudenzio Ferrari 3.
Bozzalla Severino, via Carlo Alberto dopo il 38.
Clerc Giuseppe, via Angennes 4, p. 4.
Cucco Alessandro, via Lagrange prima del 40.
Decker Enrico, via Cottolengo 2.
Duroni G. M., per apparecchi di fisica, chimica ec., via s. Teresa prima dell'1.
Forneris e Masera, corso principe Eugenio 1.
Gauthier e Comp., corso s. Maurizio 18.
Gioja Giacomo e figlio, via nuova, galleria Natta.
Huguet Luigi e Comp., piazza Emanuele Filiberto, casa dei mulini della Città.
Jest Carlo, ✻, macchinista della R. Università, via po accanto al 13.
Marchi Giovanni, via Angennes accanto al 2.
Marchi Raimondo, pompista idraulico di S. M., via Bertola accanto al 5.
Maritano Francesco, via soccorso dopo il 14.
Ottina Giuliano, macchinista idraulico, via Accademia Albertina accanto al 27.
Pacthod Vittorio, ✻, via Nizza 17.
Piccoli Egidio, macchinista teatrale, piazza castello accanto al teatro Regio.
Pons, macchinista di matematica, via doragrossa dopo il 36.
Rudloff Carlo, borgo di po, strada della vigna della regina.
Storero Francesco, pompista idraulico, corso del Re accanto al 33.
Turi Pietro, via doragrossa rimpetto al 47.
Viglino e Nigra, via principe Tommaso 8.

Calderai

Caribone Matteo, via borgo nuovo accanto al 29.
Marchi Giovanni, via Angennes accanto al 2.
Marchi Raimondo, via Bertola accanto al 5.
Michetti Antonio, via soccorso accanto al 12.
Picchiottino Fedele, via s. Filippo accanto al 20.
Scanavino Pietro, via s. Anselmo accanto al 2.
Vasario Paolo, via porta palatina accanto al 10.

Stagnai

Filiberti fratelli, via Barbaroux accanto all'1.
Merlino Angelo, via Barbaroux accanto all'8.

Fabbricanti fuochi d'artifizio

Ardenti Pietro, viale del valentino, casa Peracca, ricapito nel già cortile dei macelli in piazza Emanuele Filiberto.
Bordino Gio. Batt., via Bertola accanto al 10.
Rochietti Giuseppe, dopo il ponte di dora rimpetto all'Aurora.
Viriglio Giovanni, strada di Nizza, alla Passarona, vicino all'Ergastolo.

Spurgo inodoro dei pozzi neri

Chapusot figli e Comp., galleria Natta, ne' mezzanini.

Fabbricanti e Negozianti
di porcellana e majolica

Braida Giovanni, negoz., via s. Tommaso accanto al 19.
Cavassa Giovanni e Comp., negoz. di majolica inglese, porcellane, cristalli ec., via Barbaroux accanto all'1.
Cavassa Lorenzo e Comp., *come sopra*, nella galleria Natta.
Calosso Serafino, via doragrossa accanto al 6.
Chiotti Carlo, negoziante di majoliche, porcellane, cristalli, bottiglie ed oggetti di pachfond, via doragrossa accanto al 26.
Cottié Giovanni, negoz., via po accanto al 50.
Luchini Giovanni, via provvidenza accanto al 45.
Massano Angela, negoz., via Andrea Doria dopo il 4.
Milano Luigi, negoz., piazza Vittorio accanto al 18.
Mina Carlo, negoz., piazza s. Carlo accanto al 3.
Montefameglio Lorenzo, negoz., via porta palatina accanto al 27.
Richard Luigi e Comp., fabbricanti di porcellana e majolica secondo la foggia inglese, strada della vigna della Regina: deposito generale, via s. Teresa accanto al caffè s. Carlo.
Rossi T., negoz., via Andrea Doria rimpetto all'1.
Sardi Francesco, negoz., via s. Teresa accanto al 10.
Sevega Giuseppe, negoz., via Lagrange accanto al 45.
Thomas sorelle, negoz., via s. Franc. d'Assisi accanto al 2.
Trombotto G. e Comp., fabbricanti, piazza Vittorio 5.

Decoratori d'appartamenti

Beltrami Giovanni, piazza Carlo Emanuele II accanto all'1.
Bertone Agostino, via orfane accanto al 26.
Bocca Lorenzo e Bazzi, via monte di pietà 8, p. 1, e magazzino via Angennes 15.

Catella Agostino, via Lagrange accanto al 34.
Catella Giacomo, via Lagrange accanto al 40.
Comi Stefano, via s. Pelagia dopo il 26.
Ferrari Giacomo, via s. Teresa 8.
Gardino Giuseppe, via porta palatina dopo il 21.
Isella Carlo, via Bertola 10.
Merletti Carlo, via Cavour 14.
Moretta Giuseppe, via misericordia accanto al 3.
Mussone Giuseppe, via Bertola accanto al 7.
Pasta, via Angennes 21.
Pezzi Pietro, via nuova 37.
Ruffino Vincenzo, via provvidenza accanto al 37.
Savi, via borgo nuovo accanto al 44.
Sella-Gava, via porta palatina accanto al 24.
Sereno Gius. e Comp., angolo via consolata e piazza Savoja.
Valli Antonio, via s. Tommaso 7.
Zaccheo Carlo, via moro accanto al 10.

Negozianti di tappezzerie in carta

Alessio Salvatore successore Vischi, via po accanto al 35.
Baldissone vedova, via s. Lazzaro accanto al 16.
Buridan Paolo, via nuova accanto al 35.
Ceronetti fratelli, via mercanti 14.
Decaroli Gio. Battista, via po accanto al 7.
Ferro Giovanni, via Barbaroux accanto al 5.
Ferro Giorgio, via nuova accanto al 18.
Franchetti padre e figlio, via Lagrange accanto all'1.
Leboro Antonio, via s. Lazzaro accanto al 4.
Peruccio Giovanni e Comp., via s. Filippo accanto al 6.
Pozzo Giuseppe, via doragrossa dopo il 13.
Sereno Gius. e Comp., angolo via consolata e piazza Savoja.
Sereno fratelli, via s. Agostino accanto al 17.
Trinchero Domenico, via Cavour dopo il 12.
Trivella Giovanni e Comp., via basilica accanto al 3.
Varetto Angelo, via nuova accanto al 41.

Tappezzieri

Agnesone Giovanni, via soccorso accanto al 12.
Alberganti Paolo, via nuova 21.
Barberis Michele, via Lagrange accanto al 5.
Berardi Bartolomeo, via Barbaroux accanto al 2.
Bertinetti, via Bogino accanto al 10.
Bertone Egidio, via s. Teresa accanto al 20.
Blengio Giuseppe, via Cernaja accanto al 14.
Bonino Luigi, via s. Dalmazzo dopo il 5.
Botta Giovanni, via Angennes dopo il 15.
Carrera Carlo, via s. Maurizio accanto al 14.

Cena Giorgio, angolo vie s. Lazzaro ed Accademia Albertina.
Ceva Giuseppe, via s. Francesco d'Assisi accanto al 2.
Chiesa Giovanni, via mercanti 19.
Col Federico, via Bottero accanto al 25.
Duch Vincenzo, via arsenale accanto al 38.
Gay Giuseppe, via ospedale 16, p. 2.
Galli Luigi, via borgo nuovo accanto al 7.
Genolino Ferdinando, piazza castello 20.
Ghigo Enrico, via Bertola accanto al 17.
Griva Maurizio, via s. Tommaso dopo il 4.
Lauro Carlo, tappezziere del principe Eugenio, via s. Teresa accanto al 21.
Liprandi F., via provvidenza 10.
Lotterio Giuseppe, via rocca, vicino a piazza Vittorio.
Luserna Michele, piazza Vittorio dopo il 4.
Maritano Vittorio, angolo vie s. Lazzaro e sotto ripa.
Martinotti Giovanni, via Barbaroux accanto al 3.
Martinotti Giuseppe e figlio Luigi, via Barbaroux 11.
Molinar, via provvidenza accanto al 5.
Morlach e Gargano eredi, via mercanti accanto al 5.
Panceri Enrico, via ripari accanto al 5.
Piovano Giuseppe, via palma prima dell'1.
Porcelli successore Robotti, piazza s. Carlo accanto al 6.
Rosso fratelli, piazza Vittorio accanto al 20.
Ruffino vedova A. G., via Barbaroux accanto al 20.
Simondetti Luigi, via Lagrange accanto al 36.
Teghillo Gioachino, via Lagrange accanto all'1.
Tiberga Giovanni, via Bottero accanto al 10.
Viard Michele, via Bottero accanto al 15.
Viret Vittorio, tappezziere di S. M., via Lagrange accanto al 17.
Zoppi Domenico, via ospedale accanto al 20.
Zorzolo Angelo, piazza Vittorio accanto al 17.

Fabbricanti di tele trasparenti (stors)

Ambrogio Angelo, piazza Solferino accanto al teatro Alfieri e via provvidenza 5.
Olivetti Gaspare, via Carlo Alberto accanto al 18.

Fabbricante stemmi gentilizi

Conterno Luigi, via po accanto al 27.

Oriolai

Ansaldi Pietro, via po rimpetto al 57.
Bevis Antonio, piazza castello rimpetto al 18.
Bezanzo Venceslao, via Milano 3, p. 1.
Blengini Bartolomeo, via doragrossa accanto al 27.

Carena Felice, via nuova accanto al 20.
Carena Nicola, via basilica 17.
Cesa E., piazza castello rimpetto al 22.
Cesa, via borgo nuovo accanto al 12.
Cuniolo Antonio, via Lagrange accanto al 32.
Faggiani Giuseppe, via nuova 33, p. 1.
Ferrari Raffaele, via Bertola accanto al 7.
Fulcheris G., via Accademia Albertina 1, p. 1.
Garbarino, via s. Tommaso accanto al 22.
Garda Giuseppe, via po 34, p. 1.
Ghiglietti fratelli, via porta palatina 3, p. 1.
Granaglia fratelli, via po accanto al 39.
Giolino, via s. Teresa accanto all'8.
Grillo Vincenzo, via doragrossa accanto al 26.
Imoda Ferdinando, via doragrossa accanto al 21.
Maderni E. M., via s. Francesco d'Assisi accanto all'8.
Mina Baldassare, piazza Carlo Felice accanto al 6.
Morelli, via doragrossa accanto al 6.
Morlach Alberto, piazza castello rimpetto al 17.
Musy padre e figli, oriolai di S. M., via po accanto all'1.
Novarese Carlo e figli, via s. Maurizio dopo il 5.
Oliveri Carlo, via nuova accanto al 5.
Olivero, via s. Francesco d'Assisi accanto al 16.
Pastore fratelli, via po 14, p. 1.
Pean vedova Orso, piazza Vittorio accanto all'8.
Peirotti Francesco, piazza Vittorio accanto al 10.
Picco Giovanni e Comp., via palazzo di città rimpetto all'8.
Poma e Forneri, via s. Teresa accanto al 6.
Ponard fratelli, via po accanto al 6.
Pozzi Giovanni, piazza castello rimpetto al 16.
Reynaud Giuseppe e Comp., via Lagrange accanto al 5.
Segre Isacco, via s. Tommaso accanto al 2.
Segre Pacifico, via Angennes accanto al 13.
Sisto vedova e Comp., successori Martina, oriolai di S. M., via Accademia Albertina 3, pian terreno.
Spanna Francesco e Comp., vicolo della verna accanto all'1.
Tealdi Michele, piazza castello accanto al 22.
Turaglio Domenico, piazza Carlo Felice accanto al 3.
Turaglio Chiaffredo, conjugi, piazza castello rimpetto al 14.
Twerembold Giuseppe e figli, angolo piazza Carignano e via finanze.
Valinassi Giuseppe, via Barbaroux rimpetto al 9.
Vercellin Francesco, via doragrossa 21, p. 1.
Vigitello, via doragrossa 10, secondo cortile, scala a destra, p. 2.
Vischi Casimiro, via po accanto al 53.
Wilmann Michele, via Andrea Doria 7.

Fabbricanti forniture per orologi

Ghiglietti fratelli, via porta palatina 3, p. 1.
Grandi Giuseppe, via s. Maurizio 19, p. 2.
Vischi Emanuele, via Bertola 4.

Uomini di lettere

Arnaud Giuseppe, via s. Lazzaro 13, p. 4.
Margary Carlo, ricapito alla Stamperia Reale.

Passamantieri e Spinettai

Carignano Felice, via porta palatina 2, p. 2.
Deppert Nicola, corte de' molassi, casa Trivella 6.
Germano figlio, via s. Domenico 16, p. 1.
Guadagnini Giovanni, piazza castello accanto al 15.
Marino Pietro, via s. Francesco da Paola accanto al 21.
Mottura Antonio, via s. Teresa accanto al 15.
Pantaleone Luigi, via doragrossa accanto al 2.
Tardy fratelli, via s. Teresa accanto al 14.

Pellettieri, Pellicciai e Guantai

Badino Clotilde, via nuova prima dell'1.
Beraud Michele e nipote, via palazzo di città accanto all'11.
Bernard Pietro successore Ray, via pellicciai accanto al 6.
Blanc Pietro, via Lagrange accanto al 22.
Borghignone Gio. Battista, via po accanto all'1.
Brondino Angela vedova, galleria Natta.
Bruni Luigia, via finanze accanto all'1.
Ceppa Domenico, via doragrossa dopo il 7.
Costamagna Carlo e figlio, via doragrossa 4, p. 1.
Costantino Giovanni, via nuova accanto al 18.
Cravario e Rovere eredi, via doragrossa accanto al 13.
Dagot Carlo, piazza castello accanto al 16.
Fiorio fratelli, via doragrossa accanto al 13.
Fourrat Sofia, piazza Carlo Emanuele II accanto all'8.
Franchini Adelaide, pellettiera di S. M. e di S. A. R. il Duca di Genova, via po accanto al 7.
Gallardo, galleria Natta.
Giansana Giovanni, via po accanto al 35.
Marcellino Bartolomeo e Gulielmotti, via s. Tommaso 1, p. 1.
Mignot Giorgina, via po accanto al 33.
Poccard Bonnet, via nuova accanto al 12.
Pennano Giuseppe, via doragrossa accanto all'8.
Regis Margherita, via nuova accanto al 9.
Roschet Adolfo, piazza castello 15, p. 1.
Ruella Giuseppe, vicolo scuderie reali 3, p. 2.
Savaro Giacomo, via mercanti accanto al 2.

Savoretti, via s. Teresa accanto all'8.
Stropiana e Comp., via po accanto al 25.
Taverna Veronica, piazza castello rimpetto al 18.
Valli e Comp., via Lagrange accanto al 24.
Varetto Cecilio, piazza castello rimpetto al 16.

Fabbricanti e Negozianti d'istrumenti d'ottica

Chiappero Giuseppe, negoz., via po rimpetto al caffè Fiorio.
Conti fratelli, ottici e fabbricanti d'istrumenti di fisica di S. M., della R. università e della R. Accademia delle scienze. via po accanto al 23.
Fabre Ippolito, negoz., nella galleria Natta.
Fries G., negoz., piazza castello accanto al 25.
Jest Carlo, (premiato con medaglia d'oro), ✱, fabbricante strumenti d'ottica, di fisica, di chimica e matematica, via po accanto al 13.
Monti Pietro, negoz., via po accanto al 5.
Orsi Alessandro, ottico-meccanico, via po rimpetto al caffè dell'Universo.
Rondoletti Francesco, negoz., piazza castello quasi rimpetto al 22.

Fabbricanti d'istrumenti musicali d'ottone e di legno

Agliati Francesco, via carrozzai accanto al 4.
Caudera Giuseppe, fabbricante d'istrumenti matematici in legno, via ripari accanto al 5.
Cerutti G. B. e figlio, fabbricanti d'istrumenti musicali in legno a fiato, via Angennes accanto al 29.
Chiappo Felice, piazza Vittorio 12, e via soccorso rimpetto al 20.
Guadagnini Antonio, fabbricante d'istrumenti musicali a corde, angolo vie po ed Accademia Albertina.
Polvere vedova, via soccorso 11.
Sartoris e figli, piazza Vittorio accanto al 13.
Vinatieri Camillo, via Cernaja accanto al 22.
Vinatieri Vincenzo, via ospedale accanto al 45.
Viotti e Dellanegra, via Bertola accanto al 21.

Fabbricanti da vetri e cristalli

Perravex nipote, manifattura reale di vetri d'Alex in Savoja, via s. Tommaso 28.
Robert Michele, via monte di pietà 12.
Trombotto C. e Comp., piazza Vittorio 5.

Specchiai e Vetrai

Ajchino Luigi, angolo vie palma e monte di pietà.

Aimino Carlo, via doragrossa accanto al 43.
Aimone Francesco, via s. Massimo accanto al 2.
Balduvino Michele, via Cavour accanto al 3.
Baldusso Giovanni, via Bertola accanto al 17.
Barbetta Antonio, via soccorso rimpetto all'Albergo di virtù.
Bernarolo Giuseppe, via orfane accanto al 16.
Bocca Biagio, via vanchiglia accanto al 2.
Boyer Giuseppe, via s. Francesco d'Assisi accanto al 6.
Cantini Carlo, via borgo nuovo dopo il 4.
Carboni Secondo, via borgo nuovo accanto al 36.
Carrera Giacinto, via ripari accanto al 7.
Castagno A., via mercanti accanto al 28.
Cavigliotti Giuseppe, via Bertola accanto al 3.
Cerutti Ermenegildo, via palma accanto al 14.
Crespi Paolo, via Angennes accanto al 40.
Defilippi Vincenzo, via corso accanto al 6.
Dosio, via s. Maurizio accanto al 4
Dubois P., via seminario accanto al 7.
Durando e figlio, vetrai di S. M. e del principe Eugenio, via doragrossa accanto al 3.
Ferrero Sebastiano, via s. Chiara accanto al 16.
Ferro Giovanni, via Barbaroux accanto al 5.
Ferro Giorgio figlio, via nuova accanto al 18.
Fiandesio Francesco, via Bogino accanto al 10.
Fin, piazza Vittorio accanto al 22.
Fister Giacomo, via porta palatina accanto al 14.
Gramaglia, via s. Teresa accanto al 21.
Laurella Francesco, via borgo nuovo accanto al 24.
Lupotti Angelo, via Carlo Alberto accanto al 19.
Macario Giacomo, via po accanto al 27.
Macario Giuseppe, via s. Filippo accanto al 20.
Mazzuri Gio. e Comp., via Lagrange accanto al 6.
Midolla Giuseppe, via corte d'appello accanto al 13.
Milanolo Giuseppe, piazza s. Quintino accanto all'1.
Obert Evasio, via Lagrange accanto al 20.
Pignata Pietro, via s. Chiara accanto all'1.
Raviola Marino, via Carlo Alberto accanto al 18.
Rotti Giovanni, via borgo nuovo accanto al 32.
Routin Paolo figlio, via Angennes accanto al 19.
Sansalvadore Giacinto, via stampatori 2.
Schiffone Domenico e Comp., via po accanto al 35.
Viasso Giacomo, via s. Domenico accanto al 9.

Tornitori

Bauda Francesco, via Carlo Alberto dopo il 38.
Bruno, via Barbaroux accanto al 14.
Cerini Giuseppe, via s. Teresa accanto al 7.

Librario Luigi, piazza castello rimpetto al 25.
Forni Giuseppe, via palma accanto al 7.
Franchino Giovanni, via porta palatina accanto al 15.
Levera Gio. Batt., via soccorso accanto al 2.
Marchesa Giuseppe, piazza castello rimpetto al 25.
Molina Giovanni, via s. Francesco d'Assisi accanto al 12.
Ottone Giuseppe, piazza castello quasi rimpetto al 21.
Quassolo Filippo, via mercanti accanto al 18.
Re Giuseppe, via Barbaroux accanto al 23.
Reffo Pietro, piazza castello rimpetto al 16.

Fabbricante cornici dorate

Rapelli Francesco, via ospedale accanto al 10.

Teatri

Alfieri, piazza Solferino.
Alberto Nota, corso a piazza d'armi 3.
Angennes, via Angennes 24.
Carignano, piazza Carignano.
Circo Balbo, via Cavour 16.
Circo Milano, porta palazzo, corso s. Barbara.
Gerbino, via soccorso 18.
Gianduja, via s. Francesco d'Assisi 2.
Lupi, via Barolo 19.
Marionette, via s. Franc. d'Assisi 19. vicino a s. Martiniano.
Nazionale, via borgo nuovo, porticato Lamarmora.
Regio, piazaa castello 6 e 7.
Rossini, via po 24.
Scribe, via zecca 29.
Vittorio Emanuele, via ippodromo 11.

Vermicellai

Alloatti cugini, via borgo nuovo accanto al 60.
Alloatti Giuseppe e figli, piazza dei molini accanto al 4, e via nuova accanto al 30.
Borio Pietro, via porta palatina accanto al 23.
Calamaro Carlo, piazza Vittorio accanto al 21.
Calamaro Giovanni, via rocca accanto al 19.
Canuto Antonio, via s. Maurizio accanto al 21.
Chicco Francesco, angolo vie meridiana e borgo nuovo.
Collo Carlotta, via po accanto al 33.
Conti Carlo, via Bottero accanto al 16.
Delle Piane Luigi, deposito di paste di Genova e di Napoli, via Montebello accanto al 2.
Destefanis Giovanni, corso a piazza d'armi accanto al 6.
Destefanis Secondo, via Nizza accanto al 19.

Dughera Bernardo, piazza Vittorio accanto al 14.
Frette Stefano, per paste di Genova, rimpetto alla chiesa del Corpus Domini.
Gabri Vincenzo, via pasticcieri accanto al 6.
Gallo Rosa, vedova, via pellicciai accanto al 17.
Guglielmino Francesca, via s. Chiara accanto al 6.
Lusso Francesco, via doragrossa accanto al 22.
Magra Felice, via pellicciai accanto al 6.
Marengo Giacomo, via pescatori accanto all'1.
Mogna Domenico, via palma accanto all'1.
Mogna fratelli, via borgo nuovo prima dell'8.
Origlia Carlo, via po accanto al 30.
Prato Giovanni, piazza Vittorio accanto al 9.
Raffo Maria e figlia, via Lagrange accanto al 14.
Sicco Giacomo, via carmine accanto al 4.
Tarditi Sebastiano, via consolata accanto al 5.
Vigo sorelle, via s. Domenico accanto al 7.
Zo Giovanni, piazza s. Carlo accanto al 3.
Zorgniotti Matteo, via s. Pelagia accanto al 10.

Sellai

Aragno Francesco, via rocca vicino a piazza Vittorio.
Cattaneo Vincenzo, via Cavour accanto al 6.
Celsa Vincenzo, corso s. Massimo accanto al 5.
Lictenberger fratelli, via provvidenza dopo il 9.
Manè fratelli, via Carlo Alberto accanto al 39.
Marius e Torre, via Cernaja accanto al 18.
Pareto Giuseppe, sellajo di S. M. e del principe Eugenio. via po accanto al 29.
Rua vedova e Caproni Gio., via s. Filippo accanto al 18.
Salussoglia Giuseppe, via s. Lazzaro accanto al 32.
Valabrega e Prasso, via ospedale accanto all'11.
Vercellino Francesco, via Bogino dopo il 10.

Profumieri

Allegri Anna, via nuova accanto al 6.
Appino vedova, via Barbaroux accanto al 16.
Janetti padre e figli, via po accanto all'8.
Latil fratelli, via nuova accanto al 23.
Novero Angela, profumiera di S. M., via s. Tommaso accanto al 10.

Coloristi

Albesiano Angelo e figlio, via mercanti accanto al 6.
Alman Felice, piazza Vittorio accanto al 12.
Catella Agostino, via Lagrange accanto al 34.
Catella Giacomo, via Lagrange accanto al 40.

Chiarle Gio. Batt., via s. Francesco d'Assisi accanto all'11.
Conti fratelli, via s. Francesco da Paola accanto al 6.
Fassin Francesco, via Barbaroux accanto al 10.
Ratti Giovanni, via s. Francesco d'Assisi dopo il 12.
Sozzi vedova, via Barbaroux dopo il 10.
Tarabiono Michele, via Barbaroux accanto al 10.

Marmorai e Scarpellini

Giani Pietro, ✻, via s. Dalmazzo 24.
Giani Vincenzo, via Montebello 22.
Guglielminetti Stefano, vicino al teatro Alfieri.
Gussoni Albino, via po dopo il 18.
Morglia L. Enrico, corso del Re rimpetto alla via s. Massimo. abitazione stesso corso 19, p. 3.

Fabbricanti di Pennelli e Spazzole

Barbero, corso lungo po accanto al 6.
Benedetto Maria, via meridiana accanto al 3.
Busso Luigi, via arsenale accanto al 2.
Fino vedova, angolo vie ospedale e Lagrange.
Moina Giovanni, via soccorso rimpetto all'Albergo di virtù.

Pipe e Portasigari di schiuma

Duployez Edoardo, via po accanto al 21.
Fürst Maurizio, nella galleria Natta.
Goldfinger J., piazza castello accanto al 22.
Strauss Giacomo, piazza castello accanto al 25.

Ombrellai e Panierai

Challiol Francesco, via Barbaroux accanto al 5.
De-Giuli Giulio, via Andrea Doria dopo il 2.
Diverio fratelli, via borgo nuovo accanto al 38.
Gilardini Giovanni, via palazzo di città accanto al 3.
Guglielminetti vedova, via s. Tommaso accanto al 21.
Guglielmo e fratelli Minola, vie Milano accanto all'1. e carmine accanto al 2.
Locatelli vedova e figlio, angolo vie seminario e palazzo di città.
Minetti Gio. Batt. e Comp., via palazzo di città accanto al 6.
Peter Stefano, via nuova accanto al 40.
Righini Desiderio, via Barbaroux accanto al 4.
Righini Giacomo, via Barbaroux accanto al 18.
Roccati Giovanni, via po accanto al 31.
Visconti Gio., via nuova accanto al 20.

Ombrellai

Cerutti fratelli, via po accanto al 40.

Dedonatis fratelli, via s. Tommaso accanto al 10.
Diverio Gio. Battista, via po accanto al 28.
Gilardini Giovanni, piazza castello accanto al 16.
Guglielminetti fratelli, via po accanto al 48.
Massarone Carlo, via Nizza accanto al 5.
Minola Pietro, via s. Francesco d'Assisi accanto al 2.
Perino Giovanni, via corte d'appello prima dell'1.
Pisoni fratelli, via s. Tommaso accanto al 2.
Righini G. B., via nuova accanto al 37.
Rossi Luigi e Comp., via s. Maurizio accanto al 29.
Severino Giacomo, via Milano accanto al 2.
Subilia Gio. Giacomo, via Angennes accanto al 27.
Visconti Giovanni, via palazzo di città accanto al 13.

Panierai

Chiantello Domenico e Comp., via stampatori 16.
Giolino Francesoo, via palazzo di città accanto al 14.
Mortarotti Lorenzo, via borgo nuovo accanto al 42.
Vietti Lorenzo, via Andrea Doria accanto al 6.

Fabbricanti di cioccolata

Bianchini Marco, cioccolatiere di S. M. e R. Famiglia, via po accanto al 20.
Caffarel G. S., deposito, piazza s. Carlo accanto all'1.
Caffarelli padre e figlio, fabbricanti di cioccolata col mezzo di macchina idraulica, già privilegiata da S. M., fuori di porta Susa, casa propria, sulla passeggiata del principe Eugenio. Deposito piazza castello accanto al 14.
Giuliani Vittorio, cioccolatiere di S. A. R. il Delfino, via Accademia delle scienze vicino a piazza castello.
Giuliano Carlo, via doragrossa accanto al 14.
Malan S., via borgo nuovo prima dell'8.
Ravissot F., via Barbaroux accanto al 10.
Risso Giovanni, via Cottolengo 1.
Scalvedi Giacomo, via s. Teresa accanto al 7.
Talmone e Comp., via Lagrange accanto al 23.

Fonditori di ottone e di metallo, di zinco, di ghisa e fabbricanti di bilance

Auxilia Antonio, mercante di metalli, via provvidenza 8.
Auxilia Gio. Battista, mercante di metalli, via nuova 13.
Bedoni Francesco, ottonajo, via nuova accanto al 22.
Bertinetti fratelli, ottonai, via s. Teresa accanto al 2.
Bertinetti Luigi, fonditore di metalli ed ottonajo, angolo vie Carlo Alberto ed ospedale.
Caveglia Pietro Giuseppe, fonditore di metalli ed ottonajo, via nuova accanto all'11.

Chiarlone Severino, ottonajo, via Andrea Doria dopo il 2.
Colla cav. Giovanni e Comp., fonditori d'ottone e di metallo, corso s. Maurizio 23.
Colombo Carlo e figlio, fonditori di metalli, via seminario accanto al 6.
Decker Enrico, fabbricante di leve e trombe per incendi, via Cottolengo 2.
Fontana Bartolomeo, ottonajo, via basilica accanto al 4.
Jaggi padre e figlio, fonditori di metalli e zinco, angolo corso s. Maurizio e via Torino.
Laurenti e Tencone, ottonai, angolo vie borgo nuovo e Lagrange.
Magnetti Giuseppe, fonditore di metalli, via soccorso dopo il 2.
Manfredi, ottonajo, via ospedale accanto al 45.
Mazzola Giorgio, ottonajo, via Carlo Alberto dopo il 38.
Opessi Antonio, fabbricante stadere e bilance, via s. Maurizio accanto al 22 e piazza castello rimpetto al 23.
Perier Pietro, fonditore di metalli, via s. Maurizio accanto al 22.
Sartoretto Giuseppe, fabbricante di stadere e bilance, via stampatori dopo il 6.
Savaglio G. N., fabbricante di stadere e bilance, via nuova accanto al 24.
Solei fratelli, fabbricanti di pesi e misure, stradale del duca di Genova e via s. Secondo accanto al gazometro.
Villa Felice, fabb. di bilance, via stampatori accanto all'11.
Violini Pietro, fabbricante di bilance, via Accademia Albertina accanto al 37.

Capomastri ed Impresari

Bernasconi Ferdinando, via corso 7, p. 4.
Bocca Domenico, via Bogino 9, scala a diritta, ne' mezzanini.
Bossi Giovanni, via Saluzzo 31, p. 1.
Buscaglione Giovanni, via s. Teresa 15, p. 2.
Buscaglione Giuseppe, via monte di pietà 15.
Ceratto Giovanni, via Carlo Alberto 24.
Copasso Lodovico, via s. Anselmo 4.
Crida Matteo, ✻, via Bertola 37, e corso Siccardi 4.
Ferroggio Fortunato, via Massena 1.
Ferraria Giuseppe, corso del Re 8.
Gianinazzi Pietro, via s. Filippo 2, p. 4.
Malcotti Bernardo, via Bertola 40.
Magnani Antonio, via Berthollet 6.
Martano Onorato, via corte d'appello prima del 9.
Rey padre e figli, galleria Natta disopra al caffè, p. 2.
Tealdi Domenico, via principe Tommaso.

Vigliani, via Carlo Alberto 21.
Violini Alessandro, piazza Bonelli 2, p. 4.
Zanzi Pasquale, via finanze 11, p. 4.

Fumisti

Lombardi Natale, via s. Teresa accanto al 9.
Magnani, via Angennes prima dell'8.
Mina Carlo, piazza s. Carlo accanto al 3.
Mussa Tommaso, via s. Francesco d'Assisi 12.
Perino e Costa, via po 12.
Zanna padre e figlio, fumisti di S. M., via s. Maurizio 15.
Zappata Giuseppe, via moro prima dell'11.

Pavimenti alla veneziana

Avon Vincenzo, strada di Nizza 70, p. 1.
Crovatto Benedetto, borgo po 4.
Crovatto Davide, strada di Nizza 13, p. 3.

Fabbricanti di zolfo affinato

Peracca Giacomo e Comp., via monte di pietà 21.

Fabbricanti di preparati chimici

Sclopis fratelli, via mercanti 15.

Fabbrica d'Astucci d'ogni genere

V.ve Dupré et fils, via palazzo di città 6, p. 2.

Droghieri

Achino Giovanni, angolo via nuova e piazza s. Carlo.
Aimerito Clemente, via Nizza accanto al 19.
Ayra, via po accanto al 43.
Alberti Giovanni e Comp., angolo vie doragrossa e Fabro.
Alberti Lucia, via Lagrange accanto al 23.
Alman Felice, piazza Vittorio accanto al 12.
Alsona Candido, via stampatori accanto al 14.
Arnosio fratelli, via po accanto al 31.
Assom, Stura e Dentis, via provvidenza accanto al 7.
Audifredi Angelo, via s. Filippo accanto al 6.
Ballocco Gio. Battista, via orfane accanto al 24.
Basso Rosa, via Bava accanto al 6.
Bernero e Ballor, via Milano accanto al 14.
Bertea Stefano, via pellicciai accanto al 5.
Bertone G. Claudio e Comp., angolo vie nuova e caccia.
Bessone Luigi, provveditore di S. A. R. il principe Eugenio, via nuova accanto al 26.
Bessone Angelo, angolo vie s. Lazzaro e rocca.
Bessone Giovanni, angolo vie s. Domenico e quartieri.
Borelli Giovanni e Comp., angolo vie Bonelli e Lagrange.

Borgogno Giovanni, angolo via consolata e corso s. Massimo.
Calliano Francesco, via po accanto al 24.
Chiesa Giuseppe, piazza s. Carlo accanto all'11.
Chiodi Gio. Battista, piazza Vittorio accanto al 5.
Comolli, Gandolfi e Banssola, via provvidenza 4.
Cornaglia Giuseppe e Margherita, via porta palatina accanto al 10.
Costanzo Giuseppe e Costantino padre e figlio, angolo vie porta palatina e basilica.
Crotti Michele, angolo vie s. Agostino e corte d'appello.
Curiassi Almonte Emilio, angolo vie s. Filippo e Bogino.
Dainesi Costantino, via Nizza accanto al 13.
Davico Giuseppe, via doragrossa accanto al 46.
De-Bernochi Gio. Calisto, via s. Franc. d'Assisi accanto al 13.
Debernocchi Giacomo e Comp., via nuova accanto al 40.
Debernochi Francesco, borgo di po, via madonna del Pilone accanto all'1.
Ferrero Pietro, angolo via Accademia Albertina e corso del Re.
Fresia Edoardo, via Angennes accanto al 37.
Gagna, angolo vie soccorso e s. Pelagia.
Gay Felice, piazza Milano accanto al 2.
Gay Francesco, piazza Emanuele Filiberto prima dell'1.
Giolino Giovanni, angolo vie s. Tommaso e Bertola.
Grosso Gabriele, piazza de' molini accanto al 2.
Lano Luigi, via s. Francesco d'Assisi accanto al 18.
Lavagno Antonio, via nuova accanto al 43.
Malacarne Vincenzo e Comp., via Bogino 9.
Marauda P. A., corso a piazza d'armi accanto al 4.
Molgora e Pacot, via s. Teresa accanto al 14.
Molino Agostino, via porta palatina accanto al 12.
Montaldo Bernardo e Carlo fratelli, via Milano accanto al 3.
Moschetti Luigi, angolo corso s. Maurizio e via Barolo.
Musso Agostino e Comp., angolo vie Milano e corte d'appello.
Novarese, fratelli Vassallo e Comp., piazzetta corona grossa.
Peracca Giacomo e Comp., via monte di pietà 21.
Ponzio Giovanni, angolo vie provvidenza e carrozzai.
Prandi Francesco, via Milano accanto al 20.
Ranco, Silvetti e Comp., via provvidenza 13, ed angolo vie Barbaroux e s. Tommaso.
Rigolino Angelo, piazza del Corpus Domini accanto alla chiesa.
Rigolino Felice, angolo vie doragrossa e Bottero.
Rizzolio Giacomo, via po accanto al 44.
Robert Tommaso, angolo vie borgo nuovo e meridiana.
Robotti Angela, corso s. Massimo accanto al 10.
Rossi G. G., corso a piazza d'armi accanto al 6.
Rossi Giacomo, angolo vie ospedale e rocca.
Rostagno Giovanni, via Carlo Alberto dopo il 18.

Sala Carlo e Comp., via nuova 20.
Siccardi ed Andreotti, angolo vie Carlo Alberto e borgo nuovo.
Stretti Andrea, via po accanto al 55.
Tapparelli, via Bottero accanto al 17.
Testore e Gruner, via provvidenza 16.
Thomatis, Buffa e Rossi, via doragrossa 14.
Tiranti G. B., via Carlo Alberto 3.
Valenti, via Nizza accanto al 5.
Vinardi Giuseppe e Comp., via doragrossa accanto al 28.

Fabbricanti di materassi elastici

Berardi Bartolomeo, via Barbaroux 2.
Brizio Gio. Battista, corso a piazza d'armi accanto al 2.
Cena Giorgio, angolo vie s. Lazzaro ed Accademia Albertina.
Chiabodo Giovanni, via Lagrange accanto al 35.
Ferrero Giacomo, via Accademia Albertina accanto al 27.
Festa Teobaldo, piazza Bonelli 2.
Garbero Francesco, via s. Agostino accanto al 3.
Granaglia Francesco, via Carlo Alberto accanto al 18.
Lombardi Giuseppe, via Bellezia accanto al 16.
Marcellino Giuseppe, via misericordia accanto al 2.
Marchiaro Bartolomeo, via cappel d'oro accanto all'8.
Nota Francesco, via Angennes accanto al 33.
Olivieri Raffaele, via monte di pietà accanto al 20.
Petrini, via Saluzzo 19.
Pochiola Giovanni, via Bellezia accanto al 17.
Richiardi Francesco, via s. Francesco d'Assisi accanto al 16.
Sapetti Giuseppe, angolo via consolata e piazza Savoja.
Selva Bartolomeo, via rocca accanto al 25.
Vigo Martino, via Bertola accanto all'1.
Vivenza Agostino, via Bertola accanto al 16.
Zobianco Edoardo, via s. Tommaso accanto al 7.

Magazzino

di rame, piombo e stagno, fondita di campane e di ghisa. stufe di qualunque genere ecc.

Biolley, via palma 20.

Magazzini di stufe

Buscaglione Giuseppe, via monte di pietà 15.
Magnani, via Angennes prima dell'8.
Martano Onorato, via corte d'appello prima del 9.

Piumassari

Bosio Giuseppe, via nuova accanto al 4.
Bosio sorelle, via nuova accanto al 7.
Jamoli Giacomo, via nuova 1, p. 1.

Pizzicagnoli e Salsicciai

Ansaldi Luigi, piazza Carlo Felice accanto al 5.
Ansaldi Luigi e Comp., via Nizza accanto al 13.
Barberis Giuseppe, via Cernaja accanto al 14.
Berardi Matteo, via provvidenza accanto al 36.
Berardo Anna Maria, via doragrossa accanto al 49.
Berardo Gio. Matteo, via po accanto al 40.
Berardo Giacomo, via s. Teresa accanto al 7.
Berardo Bartolomeo, via pellicciai accanto al 3.
Berardo Lorenzo, via Bava accanto al 2.
Berardo Pietro, via Angennes accanto al 38.
Berardo Maurizio, corso a piazza d'armi accanto al 6.
Bigliocca Giacomo, via doragrossa accanto al 37.
Borello Giovanni, via po accanto al 23.
Falcione Vittorio, portici del Corpus Domini accanto al 18.
Falcione Giuseppe, piazza s. Carlo accanto all'11.
Falcione Isaia, via po accanto al 24.
Francone Giacomo, via doragrossa accanto al 22.
Francone Pietro, via borgo nuovo rimpetto al 32.
Gerardi Fedele, via porta palatina dopo il 24.
Giacobino Giacomo, via Lagrange accanto al 37.
Giacobino Giovanni, via palma prima del 10.
Giacobino Pietro, angolo vie s. Chiara e Bellezia.
Giordanino Domenico, via al ponte Dora accanto al 2.
Girardi Andrea, via Nizza accanto al 7.
Girardi Giovanni, via nuova accanto al 36.
Girardi Antonio fu Bartolomeo, via s. Maurizio accanto all'11.
Girardi Catterina, via s. Tommaso accanto al 16.
Griva Bartolomeo, via Andrea Doria accanto al 4.
Lancia fratelli, angolo via pellicciai e piazza palazzo di città.
Lancia Giacomo, portici del Corpus Domini accanto al 18.
Lerda Carlo, via borgo nuovo accanto al 23.
Martore Pietro, via Barbaroux accanto al 26.
Merlino Giuseppe, via po accanto alli 42 e 45.
Porta Pompeo, via orfane accanto al 38.
Quaranta Antonio, via Nizza accanto all'11.
Rollero Giacomo, angolo vie palma e monte di pietà.
Stevano Giovanni, via palazzo di città accanto al 13.
Terrone Bernardo, angolo vie s. Massimo e borgo nuovo.
Valazza Gaetano, via po dopo il 13.

Tintori in panni e sete

Bauquel Felice, vie nuova accanto al 14, e s. Francesco da Paola accanto all'8.
Bauquel giovine, via doragrossa dopo il 17.
Berlioz Francesco, via Lagrange accanto al 15.

Bo e Comp., via Bertola accanto al 25.
Bonsano fratelli, via nuova accanto al 26.
Coffano Biagio, via Nizza accanto al 23.
Croce Catterina, piazza de' molini accanto al 4.
De-Ambrogi Antonió, via borgo nuovo accanto al 54.
Dumas figlio, via Andrea Doria accanto all'8.
Dumas Ugo, via meridiana dopo il 17.
Fiore Francesco, corso s. Maurizio 5.
Gallo, via doragrossa dopo il 22.
Gili Antonio, via Cavour accanto al 20.
Lupi sorelle, via borgo nuovo accanto al 38.
Moglia Giuseppe, piazza Emanuele Filiberto dopo il 12.
Nicol Lorenzo, angolo vie borgo nuovo e valentino.
Raspi Alessandro, via Angennes accanto al 45.
Salvago Gio. Battista, via s. Domenico accanto al 2.
Savio Demetrio, via orfane accanto al 25.
Sella Leonilda, piazza Vittorio accanto al 12.
Sottomano Carlo detto Magia, via ospedale accanto al 9.

Negozianti in tela ed in seta incerata

Mercandino fratelli, fabbricanti di tele e sete incerate per S. M., via Barbaroux accanto al 3.

Tessitore

Miglino Antonio, tessitore di S. M., via scuole 15.

Magazzini da olio

Barnato Alessandro, via provvidenza accanto al 10.
Bottini Giovanni, via s. Tommaso 12.
Calzamiglia fratelli, corso a piazza d'armi accanto al 6.
Calsamiglia Nicola, via Accademia Albertina accanto al 23.
Calzia Bianca e Comp., via borgo nuovo accanto al 15.
Calzia Lorenzo, via nuova accanto al 43.
Calzia Stefano, piazza s. Quintino accanto all'1.
Calzia Silvestro, via s. Filippo rimpetto al 26.
Forchero Sebastiano, via Lagrange accanto al 19.
Gandolfo Francesco e fratelli, via s. Tommaso accanto al 5.
Gandolfo Pietro, via s. Francesco d'Assisi prima del 14.
Gianolio Giorgio e fratelli, via Bertola accanto al 18.
Girardi Martino, via gallo accanto al 4.
Girardi vedova, piazza s. Carlo accanto all'1.
Manzone Francesco, via doragrossa dopo il 22.
Morteo zio e nipoti, via monte di pietà accanto al 14.
Priero Giuseppe e Comp., via provvidenza accanto al 30.
Quaranta Giovanni, via finanze dopo il 7.
Rossi Benedetto, via s. Maurizio accanto al 10.
Rossi Davide e Comp., piazza castello 14, portici di s. Lorenzo.

Rossi Giovanni, piazza Vittorio accanto al 3.
Rossi Giovanni, via monte di pietà accanto al 6.
Rossi Giuseppe, via doragrossa prima del 22.
Rossi Catterina, piazza Vittorio accanto al 12.
Rossi Pietro, via s. Francesco da Paola accanto al 9.
Rossi Teresa, via borgo nuovo accanto al 36.
Rossi Francesco, via porta palatina accanto al 23.
Semeria Francesco, via Lagrange accanto al 43.
Simone Giuseppe e figli, via mercanti accanto al 17.
Terrone Bernardo, angolo vie borgo nuovo e s. Massimo.
Vaudej Giuliano, via nuova accanto al 33.

Fabbricanti di bottoni

Mussino fratelli, fabbricanti di bottoni di S. M., via finanze 2.

Fabbri-ferrai

Abello Costanzo, via monte di pietà accanto al 2.
Acquadro Paolo, via provvidenza dopo il 25.
Ambrogio Angelo, piazza Solferino accanto al teatro Alfieri, e via provvidenza 5.
Arona Giuseppe, via s. Chiara accanto al 3.
Baratelli Antonio, corso s. Maurizio prima del 19.
Baratelli Francesco, via carmine accanto all'1.
Barbié Giuseppe, via po accanto al 37.
Belli e Bonis, via s. Agostino accanto al 4.
Bellino Pietro, via rocca accanto al 2.
Beltrami fratelli e Comp., fabbri-ferrai della casa di S. M., via porta palatina accanto all'8.
Benedetti Giovanni, via Lagrange accanto al 28.
Bertero Giuseppe, via Bertola prima del 25.
Binelli Pietro, via Pio quinto accanto all'8.
Bissacca Pietro, via valentino accanto all'8.
Bosco Matteo, via Angennes accanto al 32.
Bottino Epaminonda, via s. Maurizio dopo il 16.
Brizio Gio. Battista, per letti in ferro, corso a piazza d'armi accanto al 2.
Bussano Giacomo, via Accademia Albertina accanto al 38.
Capriolo Giuseppe, via Angennes accanto al 53.
Carbone Lorenzo, per mobili in ferro, via ospedale accanto al 3.
Chiambreto Giovanni, via Giulio accanto all'8.
Chiusano Giuseppe, per letti in ferro, via basilica prima del 13.
Colomiati Luigi, via s. Maria accanto al 7.
Cosa Pietro, via palma accanto al 7.

Cravero Sebastiano, via Bertola accanto al 6.
Cucco Antonio, via soccorso accanto al 14.
Defilippi Giovanni, via borgo nuovo 22.
Diale Giovanni, via porta palatina accanto al 9.
Druetto Francesco, via s. Pelagia accanto al 17.
Foco, via borgo nuovo accanto al 48.
Gay Giuseppe, via ippodromo accanto al 4.
Gamba Giuseppe, angolo vie ospedale e s. Pelagia.
Giacomasso Luigi, via belvedere accanto al 13.
Maccagno Giovanni, via nuova 41.
Maffiotti Giuseppe, via Carlo Alberto accanto al 40.
Magliano Angela, nata Chiesa, via cappel d'oro accanto al 6.
Martini Cristina, via ippodromo accanto all'1.
Mercol Domenico, via palazzo di città accanto al 12.
Merlo Gio. Battista, via Bottero 23.
Michelangelo Domenico, via s. Chiara accanto al 18.
Nigra Francesco, via Saluzzo accanto all'8.
Pagliero Giovanni, via monte di pietà accanto al 18.
Pastore Antonio, via pellicciai accanto all'8.
Pastore Domenico, via soccorso dopo il 2.
Pastore Giovanni, per letti in ferro, via gallo accanto al 2.
Perotti Antonio, via belvedere 24, nel vicolo.
Picco Gio. Battista, via Andrea Doria accanto all'11.
Provale Carlo, via palma dopo il 22.
Ropolo Pietro, via Montebello 20.
Salvai Luigi, per mobili in ferro, via s. Tommaso accanto al 13.
Samirò Bartolomeo, per letti in ferro, piazza s. Carlo accanto all'8.
Signetti Pietro, via stampatori accanto al 9.
Simondetti Gaspare, via valentino accanto al 3.
Simonetta Ignazio, al Martinetto o via Barbaroux 17.
Solaro fratelli, via fiori 22.
Vaudagna, via palma accanto al 12.
Verona vedova, vicolo del montone.
Weber Enrico, per letti in ferro, corso a piazza d'armi prima del 12.

Fabbrica di lime

Simonetta Ignazio, al Martinetto o via Barbaroux 17.

Fabbricante tempratore di martelli

pei Molini Americani

Sottocornolo Giovanni, vicino al ponte di Dora, casa Bocca.

Magazzini d'abiti fatti

Belloc Giuseppe e Comp., angolo vie s. Teresa e provvidenza.
Cacciatore Giuseppe, angolo vie s. Teresa ed arsenale.
Caffarel C. S., via s. Filippo accanto al 2.
Debenedetti M. e Comp., piazza castello accanto al 14.
Finzi e Sacerdote, via po accanto al 22.
Gariglio Giuseppe, via Lagrange accanto al 16.
Giacchetti Massimo, via Carlo Alberto dopo il 42.
Guastalla fratelli, accanto alla chiesa di s. Teresa.
Guastalla e Todros, via nuova prima del 2.
Jarak G. A. e Comp., angolo vie Angennes e Bogino.
Levi e Sacerdote, piazza castello accanto al 26, e via Angennes bottega 60.
Mazza Luigi figlio, angolo vie Carlo Alberto e finanze.
Montagnana Marco e Comp., via s. Teresa accanto al 6.
Morelli Michele, via doragrossa accanto all'11.
Paglieri, piazza Vittorio accanto al 20.
Roletto Giuseppe, via s. Tommaso accanto al 12.
Ronco e Comp., via porta palatina accanto all'1.
Rosine (R. istituto delle), angolo vie rosine e soccorso.
Saladino Giacomo, via doragrossa accanto al 20.
Segre Emanuele, via Lagrange prima dell'1.
Segre I. e Comp., via s. Francesco da Paola accanto all'8.
Segre Israel fu David Lazzaro, angolo vie s. Filippo e san Francesco da Paola.
Società dei sarti, via Lagrange accanto al 4.
Testa Paolo, via s. Teresa accanto al 2.
Todros padre e figlio, via s. Francesco da Paola accanto al 2.
Treves G., angolo vie Andrea Doria e Lagrange.

Laboratorii di camicie

Charpentier, via provvidenza accanto al 20.
Cominetti Paola, via s. Teresa 14, p. 1.
Opert, via nuova 9, p. 1.

Sarti

Auda Demetrio, via Alfieri 10, p. 1.
Bagnasacco, via provvidenza accanto al 45.
Barale fratelli, via nuova 17, p. 2.
Barbera, via s. Francesco d'Assisi accanto al 6.
Barrera fratelli, via Lagrange 3.
Bertelli Giovanni, via s. Filippo 10.
Blanchi padre e figlio, sarti della casa di S. M., via s. Maurizio 9, p. 3.
Blanci Luigi, via ospedale 10, p. 3.

Boccardo Vittorio, piazza Vittorio 12, nei mezzanini.
Bono Giuseppe, via gallo accanto all'1.
Bricco, via po 25, p. 3.
Brossa Giovanni, via Accademia delle scienze 2, p. 2.
Bustino Luigi, via palazzo di città dopo il 4.
Buzzi G., via seminario 4, p. 3.
Cacciatore Giuseppe, angolo vie s. Teresa ed arsenale.
Cagnola Pietro, via Saluzzo 2, p. 4.
Carosso Giovanni e Comp., angolo vie Bogino e finanze.
Castella, piazza Vittorio accanto al 9.
Charrier, via doragrossa 13, cortile a diritta, p. 4.
Coggiola Giovanni, ✻, via nuova 12, p. 1.
Cornaglia Giovanni, via soccorso accanto al 2.
Cossotti, via s. Chiara 6, p. 3.
David, via doragrossa 8.
Defassi, via nuova 24, p. 4.
Dellabona Stefano, via Carlo Alberto 3, p. 1.
Domenino Giuseppe, piazza Carlo Felice accanto al 2.
Fasolo, via porta palatina 10, p. 3.
Ferretti Giovanni, via po 26, p. 3.
Gagliardone Giovanni, via finanze accanto al 21.
Gandolfo Luigi, via s. Maurizio 9, p. 3.
Giacchetti Massimo, via Carlo Alberto dopo il 42.
Govina Melchiorre, via Barbaroux 2, p. 1.
Ivaldi Giovanni, via s. Teresa 8, p. 2.
Lavino Gaetano, via s. Filippo 6, p. 1.
Lucardi Agostino, via doragrossa 17, p. 3.
Margiaria e Comp., via s. Filippo accanto al 2.
Marguerettaz, via Lagrange accanto al 20.
Martel e Comp., via po 5, piano nobile.
Martina, via s. Tommaso 11, p. 4.
Massetti, via s. Teresa 1.
Mazza Luigi figlio, angolo vie Carlo Alberto e finanze.
Montagnana Marco e Comp., via nuova vicino a piazza castello.
Moriondo Agostino, sarto della livrea di S. M. e di S. A. R. il principe di Savoja-Carignano, piazza castello 18.
Odetti Francesco, via Bertola accanto al 4.
Olivero Angelo, via seminario 3, p. 2.
Piacenza Giuseppe, via Lagrange accanto all'1.
Pistamiglio G. e Comp., via Carlo Alberto accanto al 35.
Putto Giuseppe, via nuova 13, p. 1.
Racca Giovanni, via s. Maurizio accanto al 7.
Rista, via s. Domenico accanto al 2.
Roggero Michele, via monte di pietà 3.
Rossi Gio. e Comp., via ospedale accanto al 4.
Rovera Carlo, via Lagrange 31, p. 1.

Sala Giuseppe, via po 4, p. 2.
Sartor, via s. Tommaso 5, p. 1.
Scovero G., via Bertola 16, p. 2.
Segre Felice e Foa, via nuova 23, p. 1.
Sirio Giuseppe, via s. Tommaso accanto al 10.
Società dei sarti, via Lagrange accanto al 4.
Terzano fratelli, via s. Tommaso 16.
Tortonese, via Lagrange accanto al 12.
Vandone, via po 24, p. 2.
Vecchio Pasquale, via doragrossa accanto al 27.
Viarengo Giuseppe, via stampatori accanto al 9.
Vigo Luigi, via doragrossa accanto al 16.
Vota, via s. Tommaso accanto al 28.
Zocco, piazza Vittorio 18.

Bidello

Roggero Michele, via monte di pietà 3.

Sarte

Baglioni Clara, via doragrossa 7, p. 2.
Brunengo Giuseppa, via nuova 13, ne' mezzanini.
Degioanni Margherita, piazza s. Carlo 4, p. 3.
Gambotto Angela, via Bertola 22, p. 1.
Gardino Federica, sarta di S. A. R. la Duchessa di Genova, via po 11.
Gino Clotilde, via s. Pelagia 5, scala in fondo dal cortile, p. 1.
Junck Vittoria, via finanze 11, p. 1.
Palea Catterina, via Bertola 10, p. 3.
Rosso Maddalena, piazza s. Giovanni 8, p. 3.
Sosso sorelle, via Bertola 11, p. 3.
Steffenone Annetta, via po 8, p. 1.
Tallone, via po 37.
Tamagnini Marietta, via Alfieri 13, scala sotto il portone a destra, p. 3.
Toja Vittoria, piazza castello 14, p. 2.
Vay-Ospell, via doragrossa 9.
Vinotti Virginia e Comp., via valentino 1, pian terreno.

Sarti da busti

Belluardi Pietro, via Andrea Doria dopo il 2.
Brondino Angela vedova, galleria Natta.
Doré Catterina, via nuova 19, p. 3.
Grosso Luigi e Comp., piazza castello 18, p. 1.
Lenormand madama, via s. Tommaso 2.
Solar Maria, via nuova 16, p. 3.

Ricamatori

Battistolo, via doragrossa 6.
Levrone Giovanni, via doragrossa 4.

Mazzola Maria, via basilica 4.
Merlo Carlo, ricamatore delle LL. MM. e Reale famiglia, via s. Maurizio 3, scala a destra, p. 4.
Rossi Marianna nata Patetta, via seminario 7, p. 3.

Ebanisti e Negozianti da mobili

Banducco Francesco, via Andrea Doria accanto all'8.
Bertinetti Pietro, ✻, corso del Re 22.
Bertone Egidio, via s. Teresa accanto al 20.
Bongioannini Giuseppe, ebanista di S. M. e del duca di Genova, via artisti 14 e seminario accanto all'8.
Camosso Giacomo, angolo vie s. Maurizio e monte di pietà
Cassino Paolo, via s. Domenico dopo il 12.
Cena Giorgio, via s. Lazzaro accanto al 14.
Ciantello Domenico e Comp., via Cernaja 3.
Deagostini padre e figl., via deposito accanto all'1.
Dealbertis Giacomo figlio, via s. Franc. d'Assisi accanto al 24.
Delfino Bernardo, via arcivescovado dopo il 4.
Gastaldi Giorgio, via Bellezia 14.
Gentile Luigi, via mercanti accanto al 7.
Giardino Vincenzo, via Andrea Doria accanto al 2.
Giusta Cesare, via Barbaroux accanto al 20.
Guala Giuseppe, ✻, via Angennes 29.
Gualino Pietro, via consolata 8.
Lanzone Pietro, via Bellezia accanto all'11.
Lazzarino Luigi, via orfane accanto al 16.
Levera fratelli e Comp., vie po accanto al 22, e s. Ottavio 14.
Levera Gio. Batt., via soccorso dopo il 2.
Martinotti Giuseppe e figlio Luigi, via Barbaroux 11.
Merlino Giovanni, via belvedere accanto al 26.
Migliore Giovanni, piazza s. Giovanni accanto all'8.
Milanaccio Francesco, via Cernaja accanto al 6.
Perelli Andrea, vie private accanto al 3.
Porcelli successore Robotti, piazza s. Carlo accanto al 6.
Pozzi Giovanni, via stampatori accanto al 2.
Riccò Francesco, via Barbaroux accanto al 29.
Ronco Vittorio, angolo vie Barbaroux e Bottero.
Rotti Giovanni, via borgo nuovo accanto al 32.
Sapetti Giuseppe, angolo via consolata e piazza Savoja.
Valabrega fratelli, vie Angennes prima del 13 e Bogino accanto al 3.
Visca Giuseppe, via Lagrange accanto al 3.
Zorio, fabbricante di bigliardi, corso s. Massimo 16.

Fabbricanti di carrozze

Bersanino Pietro, corso s. Massimo accanto al 5.
Cernusco Domenico, via Cavour accanto al 28.

Diatto Guglielmo, fabbricante carrettoni, vicino a po rimpetto al Monte.
Forzano Marziano, via s. Quintino 12.
Gallizio Gio. Battista, via Lagrange 17.
Lafleur Antonio, corso s. Massimo 7.
Locati Alessandro, via s. Lazzaro 1.
Revelli Matteo, via Oporto dopo il 2.
Sala Cesare, fabbricante di carrozze di S. M., via ospedale 18.

Fabbricanti utensili di geometria

Candera Giuseppe, via ripari dopo il 3.
Doglio Pietro, via Accademia Albertina accanto al 42.

Falegnami

Bilotti Giacomo, via Bellezia accanto all'8.
Bertolino Giuseppe, via s. Agostino accanto al 16.
Bertone Domenico, via Bava vicino a piazza Vittorio.
Boasso Antonio, via principe Tommaso 12.
Bodoira Federico, via borgo nuovo 12.
Boggio Antonio, corso s. Massimo accanto all'11.
Bocca vedova, via ospedale accanto al 20.
Castagno, via s. Francesco d'Assisi accanto al 22.
Castilioni Giacomo, per oggetti tipografici, via Bava 10.
Compaire, via zecca accanto al 12.
Davico, via zecca accanto al 12.
Dealbertis Giacomo figlio, via s. Francesco d'Assisi accanto al 24.
Degiuli Giovanni, via basilica accanto al 14.
Fasoglio Giorgio, via s. Agostino accanto al 6.
Ferrero, via Barbaroux dopo il 29.
Fornero Giacomo, via doragrossa dopo il 44.
Forzano Giuseppe, via Angennes dopo il 47.
Guala Giovanni, via Lagrange accanto al 19.
Gualino Pietro, via consolata 8.
Jorietti Pietro, via misericordia accanto all'8.
Livorno, via corso dopo il 2
Monticone G. B., via arcivescovado accanto al 4.
Morello Lorenzo, via Pio quinto 8.
Morina, via provvidenza 43.
Napione fratelli, via capp-l d'oro accanto all'8.
Perattone Martino, corso s. Maurizio accanto al 21
Pezza Giuseppe, via cavallerizza accanto al 4.
Pianca Tommaso, via Angennes accanto al 45.
Varisella, via monte di pietà accanto al 15.
Vercellino fratelli, via scuole accanto al 15.

Bottai

Degiuli Giovanni, via basilica accanto al 14.

Vietti Lorenzo, via Andrea Doria accanto al 6.
Zabellina Giuseppe, via s. Chiara accanto al 5.

Fabbriche d'amido

Casalegno, borgo s. Donato 10.
Gauthier Paolo Giovanni, via Thesauro 2.
Tissot, borgo dora, vicino all'albergo del Pavone.

Lattai

Aimone Francesco, via s. Massimo accanto al 2.
Andreini Vincenzo, via carrozzai accanto all'1.
Andrisetti, via borgo nuovo accanto al 42.
Bailly Atanasio, via Gioberti 19.
Baldusso Giovanni, via Bertola accanto al 17.
Baralis Giuseppe, piazza Carlo Felice accanto al 10.
Barberis e Bianchetti, via Andrea Doria rimpetto all'8.
Bedoni Giorgio, piazzetta della corona grossa accanto all'1.
Biaghetti e Curti, via Lagrange accanto al 17.
Boggio, via Bertola accanto al 30.
Bosio Vincenzo, via Bava prima del 2.
Buscaglione Giuseppe, via zecca accanto al 47.
Buschini vedova, via rocca, vicino a piazza Vittorio.
Calcagno Giovanni, via po accanto al 40.
Calderini, via Lagrange accanto al 27.
Callarotti Vincenzo, via s. Maurizio accanto al 22.
Casella Giovanni, via soccorso accanto al 14.
Contini Giovanni, via Cavour accanto all'1.
Defilippi Vincenzo, via corso accanto al 6.
Dellasetti Pasquale, piazza Vittorio accanto all'11.
Depaoli, via Bellezia accanto al 7.
Devalle Eligio, via Mascara accanto al 3.
Fiandesio Francesco, via Bogino accanto al 10.
Fornari Pietro, via Carlo Alberto accanto all'1.
Gabutti Giuseppe, via s. Tommaso accanto al 27.
Gallone Giuseppe, via pasticcieri accanto al 4.
Gianotti Giuseppe, via Barbaroux accanto al 37.
Giletti Giacinto, via s. Francesco d'Assisi accanto all'1.
Girò Giorgio, via provvidenza prima del 31.
Goddio Giovanni, via s. Maurizio accanto al 9.
Grison Pietro, via monte di pietà accanto all'8.
Jorietti fratelli, via Barbaroux dopo il 5.
Jorietti Giuseppe, piazza s. Carlo accanto all'1.
Laurella Francesco, via borgo nuovo accanto al 24.
Leonardi Giovanni, via Lagrange accanto al 40.
Manfredi, via ospedale accanto al 45.
Merlino Angelo, via Barbaroux accanto all'8.
Miglini e Medana, via borgo nuovo accanto al 2.

Milanolo Giuseppe, piazza s. Quintino accanto al 2, e via Cernaja accanto al 22.
Millanaccio e Lauro, via s. Tommaso accanto all'11.
Mongini Carlo, via Bogino accanto al 10.
Mongini Vincenzo, piazza Carlo Emanuele II accanto all'1.
Mortarotti Ambrogio, via corte d'appello dopo il 14.
Mussino Giuseppe, via carmine prima del 4.
Ottino Giacinto, via finanze accanto all'11.
Ottino Mattia, via s. Pelagia accanto all'11.
Ottino Serafina, via Angennes accanto al 30.
Ottone, via s. Chiara accanto al 16.
Pianca Michele, via Bertola accanto al 3.
Pozzi Paolo, via s. Domenico accanto al 7.
Regis Pietro, via porta palatina accanto al 18.
Resegotti, via porta palatina accanto al 6.
Resegotti Giuseppe, via s. Francesco d'Assisi accanto al 7.
Rossari Francesco, via Nizza accanto al 27.
Rotti Giovanni, via borgo nuovo accanto al 32.
Salina Francesco, via soccorso dopo il 4.
Sartorio Serafino, via Nizza accanto all'11.
Savaglio Paolo, via Barbaroux accanto al 7.
Sella Giovanni, angolo vie Milano e corte d'appello.
Tosso, via doragrossa accanto al 49.
Vassallo Antonio, angolo vie Siccardi e doragrossa.

Fabbrica di bottiglie in Nucetto

Durandi Camillo e Comp., *deposito generale*, via Alfieri 20.

Manifattura d'ovatte

Fer Ignazio, via Milano 12, p. 1.

Morsari

Bermone Carlo, via Angennes accanto al 40.
Roda Felice, via soccorso dopo il 10.
Schenone Luigi, morsaro delle regie scuderie, piazza s. Giovanni, quartiere degli svizzeri.

Maestri da ballo

Fariano Giuseppe, via ripari 7, pian terreno.
Pizio Giuseppe, via po 51, in fondo del cortile, p. 1.
Rubatto Ferdinando, via Barbaroux 10, p. 1.

Crestaje o *Modiste*

Aliani G., piazza Vittorio accanto al 13.
Balestra Lorenzo, via po accanto al 53.
Barbié Margherita, via s. Teresa accanto al 16.
Barella Giovanna, angolo vie mercanti e Barbaroux.

Barelli Alessandrina, via borgo nuovo 26.
Barelli Rosa, via nuova accanto all'1.
Belli Teresa, via gallo accanto all'11.
Bellino Margherita, via doragrossa accanto al 21.
Bertinotti C., via s. Francesco da Paola 9, p. 1.
Bignone sorelle, via s. Maurizio accanto al 14.
Boggio Ignazio, via stampatori accanto al 10.
Borgogno M., via Accademia Albertina accanto al 32.
Bossi sorelle, via nuova dopo il 25.
Bottione Rosa, via palazzo di città dopo il 7.
Brunelli Catterina, via Thesauro 6.
Bruni Luigia, via doragrossa accanto al 35.
Caffarel Giovanna, via po accanto al 18.
Cassina-Comolli Angela, piazza castello accanto al 16.
Chiambretto Angela, via doragrossa prima del 33.
Coda Delfina, piazza castello 22, p. 1.
Coggiola Emilia, piazza castello 18, p. 2.
Duroni Adele, galleria Natta.
Fea sorelle, via provvidenza accanto al 37.
Ferrero Angela, via Lagrange prima del 45.
Fontana Giovanni, via nuova 13, p. 1.
Fratollo Margherita, via s. Maurizio dopo il 3.
Gamba Teresa, via s. Francesco d'Assisi accanto all'1.
Gianotti L. e Comp., via doragrossa accanto all'1.
Giustetti vedova, via s. Tommaso accanto al 19.
Grosso Catterina, piazza castello rimpetto al 17.
Guglielmino Paola, via palazzo di città accanto al 15.
Isnardon A., successore Ternavasio Giuseppa, piazza castello 17, p. 2.
Jacomuzzi G. A., via s. Francesco d'Assisi accanto all'1.
Marchesi Francesca, via Milano accanto all'8.
Martel Clotilde, via po 5, p. 2.
Masoero Felicita, via Andrea Doria accanto al 9.
Montefameglio Teresa, via basilica, vicolo Torquato Tasso 9.
Mejasson, via s. Tommaso accanto al 2.
Morando Luigia, via Bellezia dopo il 20.
Neirotti Maria, via s. Teresa prima del 9.
Oddone Maria, corso a piazza d'armi accanto al 6.
Pagliero Teresa, via consolata accanto al 7.
Pajsio Maria, via basilica accanto al 5.
Pasta Angela e Comp., via nuova accanto all'1.
Pera sorelle, via palazzo di città rimpetto all'8.
Perino Lucia, via Vasco accanto al 2.
Pilla Barelli Alessandrina, à la ville de Paris, galleria Natta.
Quaglia Barbara, via borgo nuovo accanto al 32.
Raffo Angela, via Lagrange accanto al 36.
Rappa Rosa, via porta palatina accanto al 23.

Sampò sorelle, via doragrossa 7, p. 1.
Scaglia Rosa, via Bogino 4, p. 4.
Sereno sorelle, via nuova 24, p. 2.
Solita sorelle, via s. Teresa accanto al 9.
Stuardi vedova, via borgo nuovo accanto al 29.
Torre sorelle, via Barbaroux accanto al 16.
Tua Catterina, via Accademia delle scienze accanto al 2.
Turò Domenico, via Lagrange accanto al 31.
Variglia Giovanna e Comp., via nuova accanto all'11.
Vassallo Rosa, via nuova accanto al 2.
Viglino Orsola, via po accanto al 39.

Fabbricanti di tele metalliche

Fornara Giovanni, via doragrossa accanto al 43.
Richler fratelli, corso s. Massimo accanto al 22.

Fotografi

Bernieri fratelli, via rocca 8.
Boglioni Filippo e Comp., via Carlo Alberto 23.
Fabre H., galleria Natta 3.
Giacomelli, via ippodromo 12 bis.
Greborio, via Montebello 24.
Mazzocca conjugi, piazza castello 22, p. 4.
Montabone, via rocca 47.
Negro, via Barolo 11, nel vicolo, pian terreno.
Rocca Cesare, piazza Emanuele Filiberto 9.
Schemboche, piazza s. Carlo 6.
Società fotografica Italiana, via Carlo Alberto 7, p. 4.
Tua, via Lagrange 15.
Vialardi A. L. e Comp., piazza Vittorio 9.
Tuminello Lodovico, via s. Lazzaro 14.

Coloritore di Stampe e Fotografie

Cotta Giuseppe, via borgo nuovo 42, nel cortile, scala a sinistra, p. 4.

Incisori

In medaglie

Ferraris Giuseppe, decorato della medaglia d'oro del merito d'Austria, via zecca 11.

In caratteri tipografici

Farina Antonio, già premiato dall'I. R. Governo Austriaco con medaglia d'oro ecc., borgo po, casa Chirio.

In metalli

Berard fratelli, piazza castello rimpetto al 20.
Bonatti Gaetano, incisore di figura e geografia, via meridiana 4.
Dupont J. e Comp., via nuova 10, p. 3.

Giani G. figlio, via po quasi rimpetto al 2.
Gisler G., piazza castello quasi rimpetto al 21.
Mantaut Luigi, ✻, incisore di S. M. e di S. A. R. il principe di Carignano, *guillocheur* di orologieria ed oreficeria, via s. Maurizio 6, scala a sinistra, p. 4.
Quaglia Francesco, via po 4.
Rava G., angolo via po e piazza castello, a sinistra.
Reboul Saverio, piazza castello rimpetto al confettiere Bass.
Restelli Angelo, via po accanto al 20.

In musica

Giudici e Strada, via finanze accanto al 9.

In legno

Balbiani Giuseppe, piazza castello 23, p. 5.
Monneret Achille, ricapito alla stamp. Reale, via vanchiglia 14.

Società d'assicurazioni ec.

Società Reale d'assicurazione mutua contro gl'incendi, via Accademia Albertina 3, piano nobile. Nuytz prof. cav. Nepomuceno, *direttore generale*, e Marchisio cav. Giuseppe, *condirettore*.
Compagnia d'assicurazione contro gl'incendi a premio fisso, via s. Filippo 12, pian terreno. Curti Gio. Antonio, *direttore*.
Cassa mobiliare, via s. Filippo 2, p. 2.
Cassa paterna, assicurazioni sulla vita, via Carlo Alberto 18, scala a sinistra, p. 2. Donna avvocato, *direttore*.
Cassa generale delle famiglie, via s. Teresa 2, p. 2.
Cassa sociale di prestiti e di risparmi, via vanchiglia 6, pian terreno.
Compagnia d'assicurazioni generali di Venezia e Tontine Italiane, via po 1, p. 2. Francesconi ingegnere Daniele, *gerente*.
Reale Compagnia Italiana d'assicurazioni generali sulla vita dell'uomo, stabilita in Milano. Luigi Nasi, *Agente generale in Torino*, via Accademia Albertina 3. Luigi Erba, *ispettore per le provincie del Piemonte*.
Società Italiana di mutuo soccorso contro i danni della grandine, stabilita in Milano. Nasi e Lionne, *Agenti in Torino*, via Accademia Albertina 3.
Società Italiana per il gasse, uffizio piazza de' molini 2.
Società anonima de' Consumatori del gaz-luce, via nuova 20. Lenzi Giovanni, *direttore*.
Riunione Adriatica di sicurtà, assicurazione contro i danni della grandine a premio fisso, via po 25, p. 2. Barone Todros e Comp., *rappresentanti*.
The Gresham, compagnia Inglese, assicurazione a premio fisso sulla vita, via Alfieri 22.

L'Abeille, Compagnia d'assicurazioni a premio fisso contro l'incendio e la grandine, via po 51, p. 2. A. Maas, *direttore*. D. Chevalier, *agente generale pei circondari di Torino e Saluzzo*.
Società del ponte in ferro Maria Teresa sul Po, via Alfieri 7. Defernex Carlo, *presidente e tesoriere*.
Associazione Agraria e Giunta locale del Comizio Agrario, piazza castello 16, p. 2.
Società anonima per l'assicurazione contro la mortalità del bestiame, e per l'utilizzamento delle bestie morte, via s. Teresa 19, p. 1.
Banca di credito Italiano, via Angennes 34.
Telegrafi (Direzione compartimentale dei), via po 21.
Telegrafo (Ufficio del), piazza castello accanto al 9.

Caloriferi ad aria calda

Società d'industria nazionale con privilegio esclusivo, Carlo Reymond e Comp., via Accademia Albertina 3, p. 2.

Fabbricanti apparecchi pel gasse

Ajchino Luigi, angolo vie palma e monte di pietà.
Baralis Giuseppe, piazza Carlo Felice accanto al 10.
Biaghetti e Curti, via Lagrange accanto al 17.
Callarotti Vincenzo, via s. Maurizio accanto al 22.
Castelli Giovanni, via monte di pietà accanto al 10.
Clivetti Angelo, via Nizza 7.
Gay Gerolamo, via Barbaroux rimpetto al 9.
Gallo Giovanni, via po 40.
Gianotti Giuseppe, via Barbaroux accanto al 37.
Leonardi Giovanni, via Lagrange accanto al 40.
Miglini e Medana, via borgo nuovo 2.
Millanaccio e Lauro, via s. Tommaso accanto all'11.
Mongini Luigi, via Barbaroux accanto al 5.
Ottino Giacinto, via finanze accanto all'11.
Perier Pietro, via s. Maurizio accanto al 24.
William West e Comp., successori Aubert, via Cavour accanto al 7.

Fabbricante di apparecchi idraulici d'ogni genere

Borgetti G. B., imprenditore per intubamenti e diramazioni d'acqua potabile, angolo vie Lagrange ed ospedale, abitazione via Lagrange 20.

Fabbricanti di zolfanelli fosforici

Albani Gaudenzio e Comp., piazza de' molini 2.
De-Medici Luigi, strada di Nizza, prima di giungere alla cinta daziaria.

Lavaggi Francesco, borgo po 7.
Rovera Giuseppe, corso lungo po 22.

Fabbricanti tubi di piombo detti senza fine

De Coppet L., via Nizza 29.
Gay Gerolamo, via Barbaroux rimpetto al 9.

Stabilimento d'asfalto

Giacoma Jacopo e figlio, via Nizza accanto al 31.

Ufficio speciale per brevetti d'invenzione

Capuccio ingegnere Gaetano, via Carlo Alberto 18, p. 1.

Stuccatori e Plasticatori

Gibello Giovanni, corso del Re accanto al 31.
Romani Giovanni, corso del Re 13.

Commissione governativa per l'Emigrazione

Piazza castello 1.

Istituti Liceali

Bracco, via Milano 2, p. 4.
Fa di Bruno cav. Francesco, direttore, via arsenale 29.
Quiri ingegn. Asilio, direttore, piazza Carignano 2.
Rossi, via stampatori 6, p. 1.

Scuole private di lingua italiana, di commercio, e di calligrafia ed aritmetica

Audifredi Giovanni, via po 30, p. 4.
Bongera Luigi Achille, via palazzo di città 4, p. 1.
Bosgna teol. B., via Accademia Albertina 5.
Camussa D. Pietro, piazza castello 14, p. 3.
Cavajani Giuseppe, via Angennes 14, p. 3.
Ceresole Ferdinando, scuola via Carlo Alberto 29, abitazione stessa via 21, p. 3.
Garnier Gio. Giuseppe, via nuova 20, p. 3.
Garnier Anna, via nuova 20, p. 3.
Ghigliani, via provvidenza 41.
Ghiron Teodoro, via po 3, p. 4.
Gotto F. Giuseppe, ricevito di fratelli Bocciacini negozianti da stampe, via po accanto al 37.
Heer Augusto, via principe Tommaso 5.
Levi S., via po 12, p. 3.
Merletti, via rosine 2, p. 1.
Pavesio, via consolata 3, pian terreno.
Pezzi Egidio, via s. Tommaso 7, p. 3.
Pic Francesco, via s. Tommaso 4, p. 3.
Rossignoli Giacinto, via Bertola 1, p. 1

Scuola gratuita

ove s'insegna a scrivere colla mano sinistra

Roncail Lorenzo, via porta palatina 19.

Istituti di educazione maschile

Per gli studi speciali ed elementari

Candellero, via Saluzzo 33.
Garnier Gio. Giuseppe, via nuova 20, p. 3.
Istituto classico, via rocca, Ugliengo Giuseppe e Rodella Costantino, *direttori*.
Istituto paterno, via rosine 14.
Marchese, via Carlo Alberto 14.
Vassia prof. Carlo Luigi, via meridiana 19, p. 1.

Istituti d'educazione femminile

Armondi Giacinta, *direttrice*, via Carlo Alberto 32, p. 1.
Balegno e Feccia, damigelle, via zecca 34, p. 2.
Bazin Ermanza, *direttrice*, via Lagrange 29.
Bertrand, via borgo nuovo 4, p. 3.
Ferraris, damigella, via s. Teresa 18.
Francia Clara, vedova Rodella, via borgo nuovo 49.
Istituto materno, via Angennes accanto al 32.
Marchese, sorelle, via s. Domenico 4.
Ottino e Denari, damigelle, via Giulio 12, p. 3.
Peverelli e Bacchialoni, piazza Vittorio 1, secondo cortile p. 1.
Pic G. R., *direttrice*, via arsenale 12, p. 3.
Ponzio, via provvidenza 34.
R. Opera della Provvidenza, via provvidenza.
Rivoira Catterina, via Accademia Albertina 29.
Simma e Rossotti, via Carlo Alberto 37, p. 4.
Soccorso, via soccorso 5.

Scuole private di latinità

Per la rettorica

Picco D. Matteo, via s. Agostino 28.

Per le classi di grammatica

Rovera D. Giuseppe, via palazzo di città 13.

Scuole private di lingue straniere

Francese

Bianchi sac. Giacomo, piazza Carlo Felice 16.
Camussa D. Pietro, via Barbaroux 6, p. 2.
Cravosio prof. Luigi Vittorio, via po 39, p. 4.
Dupernex, via doragrossa 4, p. 1.
Gallino Francesco, via po 45, scala nel cortile, p. 2.
Garnier Gio. Giuseppe, via nuova 20, p. 3.
Heer Augusto, via principe Tommaso 5.

Monastier A., via ripari 7.
Pascal abate Carlo, uffiz. ✻, via ippodromo 1.
Pic Francesco, via seminario 6, p. 2.
Rossignoli Giacinto, via Bertola 1, p. 1.
Toussaint Maurizio, via doragrossa 11, p. 1.

Tedesca

Bender Giuseppe, via doragrossa 10, scala nel cortile, p. 2.
Heer Augusto, via principe Tommaso 5.
Reinach Marco, piazza Vittorio 18, p. 1.

Inglese

Cavalleri Edmondo, di Londra, prof. nel regio Istituto tecnico, interprete de' regi tribunali, via arcivescovado 2, p. 4.
Gaffino Francesco, via po 45, scala nel cortile, p. 2.
Heer Augusto, via principe Tommaso 5.
Manetta Filippo, via borgo nuovo 4, p. 1.

Spagnuola

De Giuliano, ricapito al librajo Schellino, piazza castello rimpetto al 26.

Scuola di stenografia

Pezzi Egidio, via s. Tommaso 7, p. 3.

Boidi prof. Giuseppe, prepara giovani alle Regie Accademie militari, e dà lezioni di disegno industriale e di meccanica pratica, via Bogino 8, p. 2.
Castelli prof. Giacomo, autore del nuovo metodo calligrafico-geometrico-scientifico privilegiato, e professore di questo metodo alle scuole tecniche di Monviso e Po, via po 25, secondo cortile, p. 2.

Regia Università
Via Po 17.

Rettore

Ricotti prof. Ercole, comm. ✻, ☞, via borgo nuovo 46.

Segreteria, via Po 15, p. 2.

Rossetti avv. Carlo Giacomo, ✻, segr. capo, via vanchiglia 17.
Ballarino avv. Giuseppe, ✻, segr. di 1 cl., con titolo e grado di segretario della R. Università, via Bertola 19, p. 3.
Marsengo Gio. Battista, economo cassiere, con titolo, grado ed anzianità di segr. di 2 cl. della R. Università, via ospedale 40.
Re avv. Vincenzo, segr. di 2 cl. della R. Università, via consolata 1.
Cravosio prof. Luigi, appl. di 1 cl., via po 39.
Bianchi-Crema Giuseppe, appl. di 2 cl., via corte d'appello 1.
Precerutti Vincenzo, appl. di 3 cl., via della villa della Regina.

Prandi avv. Giuseppe, appl. di 4 cl., via porta palatina 12.
Rasino Edoardo, appl. di 4 cl., via Giulio 14, p. 1.

Volontario

Bonzanino Carlo, via Barbaroux 20.

Inservienti

Quartero Carlo, via Accademia Albertina 34, p. 3.
Sabre Tommaso, via po 19, p. 4.
Nicola Giorgio, via po 13, p. 4.
Pelizzetto Maurizio, via Barbaroux 20.

Portinai

Chiantore Michele, via po 19.
Vigliocco Matteo, via rocca 27, p. 4.

Elenco dei chiarissimi Professori

Facoltà Teologica

Serafino Angelo, uffiz. ✻, nella teologia speculativa, preside, via Angennes 31.
Parato Felice, uffiz. ✻, nella teologia morale, via po 45, scala in fondo del cortile, p. 3.
Ghiringhello canonico Giuseppe, uffiz. ✻, nella sacra scrittura, piazza Savoja 6, p. 4.
Banaudi avv. Casimiro, nelle istituzioni bibliche, via Pellezia 11.
Savio Carlo Luigi, nelle istituzioni teologiche, via Milano 3.
Barone Francesco, ✻, nella storia ecclesiastica, piazza Vittorio 23.
N. N., nelle materie sacramentali.

Bidello

Boggio Gio. Batt. Tommaso, via po 25.

Facoltà Giuridica

Pateri Ilario Filiberto, comm. ✻, nel diritto canonico, preside, via borgo nuovo 27.
Cesano Gaspare, uffiz. ✻, nel codice civile, via Carlo Alberto 19.
Buniva Giuseppe, uffiz. ✻, nel codice civile, via s. Chiara 20, p. 1.
Mancini Stanislao Pasquale, comm. ✻, nel diritto internazionale, via doragrossa 46, p. 1.
Anselmi Giorgio, ✻, nel diritto romano, via Carlo Alberto 21, p. 1.
Gastaldetti Celestino, ✻, nel diritto commerciale, via doragrossa 35.
Garelli Giusto Emanuele, ✻, nel diritto amministrativo, via doragrossa 38, p. 2.
Boggio Pier Carlo, uffiz. ✻, nel diritto costituzionale, via mercanti 5.
Reymond Gian Giacomo, ✻, nell'economia politica, via Cavour 6.

Canonico Tancredi, ❋, nel diritto penale, via s. Chiara 5.
Avondo Carlo, ❋, prof. straord., nella procedura civile e penale, via mercanti 15, scala a destra, p. 1.
Precerutti Enrico, uffiz. ❋, prof. straord., nell'introduzione allo studio delle scienze giuridiche e politico-amministrative, e nella storia del diritto, via s. Lazzaro 12.
Bertinaria Francesco, ❋, prof. straordinario, nella filosofia del diritto, via borgo nuovo 52.
Viora Paolo, incaricato dell'insegnamento delle istituzioni del diritto romano, via orfane 25.
Mattirolo Luigi, incaricato dell'insegnamento degli elementi del codice civile e di procedura per gli aspiranti alla carriera demaniale e notarile, via Carlo Alberto 33.

Bidello

Garrone Gio. Andrea, via ripari 11, pian terreno.

Facoltà Medico-Chirurgica

Girola Lorenzo, uffiz. ❋, nella patologia speciale medica e clinica medica, preside, via sotto ripa 5, p. 2.
Fiorito Gioachino, uffiz. ❋, nella patologia generale, via Lagrange 2, p. 3.
Malinverni Sisto Germano, ❋, nell'anatomia patologica, via Angennes 29, p. 2.
Demaria Carlo, comm. ❋, nella medicina legale, via po 12, p. 3.
Sperino Casimiro, comm. ❋, nell'oculistica teorico-pratica, e nella clinica delle malattie sifilitiche al regio spedale di carità, borgo s. Donato 3.
Moleschott Giacomo, uffiz. ❋, nella fisiologia, via Burdin 6.
Bruno Lorenzo, uffiz. ❋, nella medicina operativa, e nella clinica chirurgica, via Cavour 5.
Timmermans Giuseppe, uffiz. ❋, nella patologia speciale medica e clinica medica, via ospedale 40.
Pacchiotti Giacinto, ❋, nella patologia speciale chirurgica, e nella clinica, via ospedale 24.
Bonacossa Gio. Stefano, uffiz. ❋, prof. straord., nella clinica delle malattie mentali, abita nel palazzo del R. manicomio.
Rossi Gio. Battista, ❋, prof. straord. d'ostetricia pel corso teorico-pratico delle allieve levatrici, via ospedale 40.
Tomati Cristoforo, ❋, prof. emerito, incaricato dell'insegnamento della notomia umana, piazza Vittorio Emanuele 2.
Vibone Domenico, prof. straord., nell'ostetricia teorico-pratica, e nella dottrina delle malattie speciali delle donne e dei bambini, via ospedale 40.
Fissore Giuseppe, incaricato dell'insegnamento dell'igiene, via basilica 1.
Restellini Lorenzo, ❋, incaricato dell'insegnamento dell'anatomia topografica.
Berti Giovanni, ❋, incaricato dell'insegnamento della chirurgia minore, delle fasciature e degli apparecchi di chirurgia militare, via nuova 32.

Nicolis dottore Ignazio, incaricato del corso di percussione e di ascoltazione nelle malattie di petto, via borgo nuovo 4.

Bidelli

Teghillo Martino, via Accademia Albertina 23.
Rovero Giuseppe, corso s. Maurizio 13.

Scienze fisiche, matematiche e naturali

Erba Giuseppe Bartolomeo, uffiz. ❋, nella meccanica razionale, preside, via ospedale 20.
Moris Giuseppe, grand'uffiz. ❋, ⊕, nella botanica, piazza s. Carlo 9.
Sismonda Angelo, grand'uffiz. ❋, ⊕, nella mineralogia e geologia, nel palazzo dell'Accademia delle scienze.
De-filippi dott. Filippo, comm. ❋, nella zoologia e nell'anatomia comparata, piazza Carignano, nel palazzo dell'Accademia delle scienze.
Ferrati Camillo, uffiz. ❋, nella geodesia teoretica, piazza Vittorio 16.
Chiò Felice, ❋, nella fisica matematica, via Carlo Alberto 12, p. 3.
Piria Raffaele, comm. ❋, ⊕, nella chimica organica, via arsenale 38.
Genocchi Angelo, uffiz. ❋, nell'algebra complementare e geometria analitica, via po 22.
Govi Gilberto, uffiz. ❋, nella fisica, via Carlo Alberto 5.
Marchini Angelo, uffiz. ❋, nel disegno, via po 14, p. 2.
Peyrone Michele, ❋, prof. straord., nella chimica inorganica, via Bava 9.
Bruno Giuseppe, prof. straord., nella geometria descrittiva, via Montebello 22.
Martini Eligio, prof. straord., nel calcolo differenziale ed integrale, piazza Vittorio 18.
N. N., nella chimica farmaceutica.

Bidello

Talpone Giuseppe, via po 19.

Facoltà di Filosofia e Lettere

Rayneri sac. Gio. Antonio, uffiz. ❋, nella pedagogia e antropologia, preside, via ospedale 19.
Vallauri Tommaso, ❋, nella letteratura latina, via consolata 24.
Ricotti Ercole, comm. ❋, ⊕, nella storia moderna, via borgo nuovo 46.
Bertini Gio. Maria, uffiz. ❋, nella storia della filosofia, via principe Tommaso 12, p. 2.
Peyretti Gio. Battista, ❋, nella filosofia teoretica, via mercanti 17.

Flecchia Giovanni, uffiz. ❋, nelle lingue e letterature comparate, via Carlo Alberto 22.
Fabretti Ariodante, uffiz. ❋, nell'archeologia greca e romana, via vanchiglia 21.
Passaglia Carlo, comm. ❋, nella filosofia morale, via Lagrange 32.
Ferrari Giuseppe, nella filosofia della storia, via s. Massimo 16.
Bonghi Ruggiero, ❋, nella letteratura greca.
Schiaparelli Luigi, ❋, prof. straord., nella storia antica, piazza Vittorio 18.
Bacchialoni Carlo, ❋, prof. straord., nella grammatica greca, via Bava 7.
Orcurti Camillo, uffiz. ❋, prof. straord., nelle antichità orientali, nel palazzo dell'Accademia delle scienze.
Peroglio Celestino, prof. straord., nella geografia e statistica, via doragrossa 13.
Calligaris Luigi, ❋, prof. straord., nella lingua araba volgare, via rocca 45.
Coppino Michele, uffiz. ❋, incaricato dell'insegnamento della letteratura italiana ed estetica, via s. Domenico 34.

Bidello

Boggio Gio. Battista Tommaso, via po 25.

Biblioteca della R. Università
Via Po 17, p. 2.

Gorresio Gaspare, comm. ❋, ✠, prefetto, via s. Filippo 3, p. 3.
Peyron prof Bernardino, ❋, vice-prefetto, via Bogino 25, p. 2.
Magliano avv. Luigi, 1.° assistente, via doragrossa 10, p. 3.
Boglino ab. D. Giovanni, 2.° assistente, piazza Milano 2, p. 4.
Amaretti avv. Francesco, 1.° applicato, via Lagrange 25, p. 3.
Clerici prof. teol. ed avv. Giuseppe, 2.° applicato, via stampatori 5, p. 1.

Distributori

Cavallito Gius. Antonio, capo, via po 19, p. 4.
Vietti Angelo, via po 21, p. 4.
Perotti Pietro, via borgo nuovo 41, p. 3.
Barbatti Angelo, corso del Re 18, p. 1.
Oddono Giuseppe, via vanchiglia 6, p. 1.
Millo Luigi, via rosine 1, p. 3.
Tarizzo-Borgialli Paolo, via Cavour 18, p. 3.
Chiapasco Carlo, via s. Francesco d'Assisi 14, p. 3.
Stevano Benedetto, piazza del Corpus Domini 14, p. 2.
Garb roglio Giuseppe, piazza Carlo Emanuele II 9.
Borgna Antonio, via po 19, p. 4.
Franchioni Giuseppe, via Barbaroux 24, p. 4.
Mulateri Camillo, via Giulio 6, p. 1.
Picena Felice, via monte di pietà 15.

Uscieri

Castelli Giovanni, usciere capo, via po 19, p. 4.
Viano Giovanni, via Alfieri 20, p. 2.
Racca Filippo, via po 30, p. 4.
Pagliano Costantino, piazza Vittorio 20, pian terreno.
Castelli Giorgio, via vanchiglia 18, p. 2.
Omegna Giorgio, via Carlo Alberto 8, p. 4.

Scuola di Applicazione degli Ingegneri
al Reale Castello del Valentino.

Consiglio d'Amministrazione e di Perfezionamento

Direttore

Richelmy prof. Prospero, comm. ❋, via arcivescovado 4, p. 3.

Consiglieri

Menabrea prof. conte Luigi Federico, G. C. ❋, ✠, via s. Lazzaro 28, p. 2.
Sella prof. Quintino, grand'uffiz. ❋, corso del Re 1, p. 2.
Erba prof. Bartolomeo, uffiz. ❋, via ospedale 20, p. 3.
Promis prof. Carlo, ❋, via ripari 5, p. 3.
Sobrero prof. Ascanio, comm. ❋, via Cavour 24.
Mercalli Gerolamo, comm. ❋, via provvidenza 4.
Spurgazzi Pietro, comm. ❋, corso a piazza d'armi 12, scala a destra, p. 3.
Borio prof. Giuseppe, ❋, via Carlo Alberto 31, p. 3.
Sachero Gio. Celestino, uffiz. ❋, via Lagrange 43, p. 2.
Sismonda prof. Angelo, comm. ❋, ✠, palazzo dell'Accademia delle scienze.
Carena Enrico, ❋, segretario, nel R. castello del Valentino.
Petiti dott. Pietro, applicato, via s. Agostino 1.

Direttore, Professori ed Impiegati

Richelmy Prospero, comm. ❋, direttore della scuola, professore di meccanica applicata e di idraulica pratica, predetto.
Promis cav. Carlo, prof. di architettura, predetto.
Sobrero cav. Ascanio, comm. ❋, professore di chimica, predetto.
Borio cav. Giuseppe, professore d'economia e di estimo rurale, predetto.
Martin-Franklin Gio. Battista, ❋, professore di disegno, via Carlo Alberto 42, p. 1.
Marchesi Giulio, professore di costruzioni civili, idrauliche e stradali, via Sacchi 4.
Gastaldi avv. Bartolomeo, uffiz. ❋, professore di mineralogia, via principe Tommaso 11, p. 2.
Mya geometra Pietro, ❋, professore straord., incaricato dell'insegnamento della topografia, corso del Re 31, p. 3.
Cavallero ingegn. Agostino, ❋, prof. straord., incaricato del corso di macchine a vapore, via corso 9, p. 1.

Pezzia ingegn. Giovanni, prof. straord., incaricato dell'insegnamento delle materie legali, via scuole 11.
Cauda prof. cav. Valerico, vice-direttore del laboratorio di chimica, via po 21, p. 4.
Curioni ingegn. Giovanni, assistente alle cattedre di costruzione e di architettura, via corso 9, p. 1.
Botteri Onorato, applicato al laboratorio di chimica, via corso 8, p. 3.
Regis ingegn. Domenico, assistente alla scuola di architettura, via ripari 9, p. 1.
Agazzi ingegn. Saverio, assistente alla cattedra di meccanica applicata e di macchine a vapore, e ferrovie.
Carrera ingegn. Pietro, assistente alla scuola di disegno.
Ragazzoni Raffaele, preparatore al laboratorio di chimica, corso principe Umberto 17, p. 3.
Blotto Giovanni, modellatore, nel R. castello del Valentino.

Personale di servizio

Borgogno Pietro Antonio, bidello, al R. Valentino.
Troglia Giuseppe, portinajo del castello.
Borrato Baldassarre, inserviente all'edifizio idraulico della Parella.
Daziano Francesco, inserviente alle collezioni, biblioteca e segreteria, al R. Valentino.
Bigla Francesco, inserviente al laboratorio chimico, al R. Valentino.
Ghirardotto Antonio, inserviente al laboratorio chimico, al R. Valentino.

Clero

N. N., Arcivescovo.

Vicario generale capitolare

Zappata teol. coll. can. arcip. Giuseppe, uffiz. ❋, via carmine 1, p. 2.

Provicario generale

Vogliotti teol. coll. can. Alessandro, ❋, via seminario 9.

CURIA ARCIVESCOVILE
via arcivescovado 12.

Avvocati fiscale generale e della mensa, ed avvocati difensori dei matrimoni

Dompè avv. coll. Pietro Antonio, emerito, ❋, via s. Francesco d'Assisi 24, scala a diritta, p. 2.
Berardi teol. avv. Bartolomeo, via Alfieri 1.

Promotore dei legati pii

N. N.

Avvocato dei poveri

Cavallo teol. ed avv. Gio. Michele, via ospedale 40.

Promotore fiscale generale e della mensa

Caviassi teol. Giacomo, notajo apostolico, via s. Domenico 22.

CANCELLERIA ARCIVESCOVILE

Balladore D. Gio. Antonio, notajo apostolico, cancelliere emerito.
Berruto D. Gioachino, notajo apostolico, cancelliere, via Barbaroux 23.
Gaudi teol. Angelo, notajo apostolico, procancelliere, via s. Domenico 22.

Segretari

Caviassi teol. Giacomo, predetto.
Sola teol. Celestino, notajo apostolico, via po 57.
Giustetti teol. Giuseppe, via nuova 20.
Chiaverotti D. Giacinto, via consolata 12.

Cursore

Saroglia Gaetano, nel palazzo arcivescovile.

Collegiata sotto il titolo della SS. Trinità
nella Metropolitana

Henry teol. Luigi, ❋, amministratore della parrocchia del Corpus Domini, via Milano 3.
None teol. Filippo, via Milano 3.
Scanagatti teol. Luigi, ❋, rettore della R. chiesa di s. Lorenzo, via palazzo di città 4.
Bergher teol. ed avv. Paolo, ❋, via doragrossa 20.
Gindri teol. Luigi, via Milano 3.
Berta teol. Augusto, ❋, via s. Agostino 20.
Ghiglieri teol. Carlo, via palazzo di città 4.
Vacca teol. Carlo, via Milano 3.
Talucchi teol. Gio. Benedetto, via palazzo di città 4.
Savio Carlo, prof. di teologia, via Milano 3.
Marchisio teol. Filippo, via palazzo di città 4.
Schiaparelli teol. Stanislao, via Milano 3.

Canonici onorari

Anglesio teol. Luigi, ❋, alla piccola casa della div. provvidenza.
Ghiringhello prof. Giuseppe, uffiz. ❋, piazza Savoja 6, p. 4.
Zanotti teol. cav. Ferdinando, via monte di pietà 20.
Galletti teol. Eugenio, nella piccola casa della divina provvidenza.
Canonico teol. Luigi, borgo s. Donato 9.
Gastaldi teol. coll. Lorenzo, via Giulio 20.
Caramello teol. Vincenzo.
Giordano teol. Gio. Battista, ❋, via Cavour, casa Baricalla.
Negro teol. Valerico, via po 9.

Cerimoniere

Giacosa sacerdote Giuseppe, addetto alla parrocchia del Corpus Domini.

Capitolo Metropolitano

Peyron avv. Bernardino, ❋, prevosto, via s. Filippo 2, p. 3.
N. N., Arcidiacono.
N. N., Tesoriere.
Zappata teol. coll. Giuseppe, uffiz. ❋, arciprete, predetto.
Duprè teol. Giacinto, uffiz. ❋, cantore, via Milano 1.
Bravo teol. coll. Ottavio, ❋, primicerio, via doragrossa 7, p. 3.
Borsarelli di Riffredo teol. Carlo, ❋, piazza s. Giovanni 9. p. 3.
Vachetta teol. avv. Michele, abate priore Mauriziano e consultore di S. M., G. C. ❋, via Carlo Alberto 16, scala a diritta, p. 2.
Palazzi teol. avv. Felice, ❋, via seminario 9, p. 2.
Ronzini teol. Cesare Giuseppe, ❋, piazaa Carlo Emanuele II 9, p. 3.
Fissore teol. ed avv. Celestino, via Milano 20, scala a sinistra, p. 4.
Vogliotti teol. coll. Alessandro, ❋, rettore del seminario arcivescovile, provicario generale, via seminario 9, p. 2.
Alasia teol. Guglielmo, ❋, via Lagrange 5.
Brizio teol. Nicolao, penitenziere, via porta palatina 16.
Pelletta di Cortanzone teol. cav. Camillo, comm. ❋, via seminario 8, p. 4.
Gazelli di Rossana teol. avv. cav. Stanislao, ❋, via porta palatina 16.
Ortalda teol. coll. Giuseppe, can. teologale, via seminario 15, p. 2.
Bottino teol. Gio. Battista, vic. perpet., piazza s. Giovanni 12, p. 2.
Nasi teol. Luigi, piazza s. Giovanni 9, p. 1.

Parroci della città e territorio

Abbondioli teol. Pietro, curato di Sassi.
Anglesio teol. Luigi, vicario parrocchiale di Pozzo di Strada.
Arpino teol. Maurizio, curato della parrocchia de' ss. Pietro e Paolo in borgo s. Salvatore.
Benigno padre da s. Alberto, de' carmelitani scalzi, curato di s. Teresa.
Bottino teol. Gio. Battista, curato della Metropolitana, piazza s. Giovanni 12.
Bruno Gio. Battista, ❋, curato de' ss. Martiri.
Cagnoli Giuseppe, curato de' ss. Vito, Modesto e Crescenzia.
Callisto P. Ferrero, curato di s. Tommaso.
Cane Luigi, amministratore della parrocchia di Reaglie.
Cardone Giuseppe Lorenzo, prevosto al Lingotto.

Carpignano teol. Felice, dell'oratorio di s. Filippo, curato di s. Eusebio.
Cesare Gio. Battista, curato della Madonna del Pilone.
Dedominici Giuseppe, ❋, curato della cittadella.
Dellaporta teol. Carlo, ❋, curato del Carmine.
Elia teol. Giuseppe Maria, curato di Soperga.
Fumelli teol. Pietro Giuseppe, prevosto a Lucento.
Gattino Agostino, uffiz. ❋, curato dei ss. Simone e Giuda, borgo dora.
Genta teol. Giovanni, ❋, curato di s. Francesco da Paola.
Griva D. Filippo, amministratore della parrocchia della Concezione, borgo s. Donato 17.
Henry teol. Luigi, ❋, amministratore della parrocchia del Corpus Domini.
Lotteri D. Michele, curato di s. Maria di Piazza.
Macario teol. Isidoro, vicario parrocchiale dell'abadia di Stura.
Nico D. Antonio, amministratore della parrocchia di s. Carlo.
Nicolao da Villafranca, ❋, curato alla Madonna di Campagna.
Peretti Stefano, amministratore della parrocchia di Mongreno.
Peyrani teol. Carlo, ❋, curato della Gran Madre di Dio. e ss. Marco e Leonardo.
Ponsati teol. Vincenzo, uffiz. ❋, curato di s. Agostino.
Ravelli padre Paolo, curato di s. Dalmazzo.
Reyneri teol. Paolo, curato di s. Margherita.
Sora teol. Francesco, vicario parrocchiale della Crocetta.
Teodoreto padre d'Alba, amministratore della parrocchia della madonna degli angeli.
Traversa D. Giulio, curato di s. Massimo.
Trucchi teol. Giacomo, curato della SS. Annunziata, via po 49.

Seminario Metropolitano

Professori

Banaudi teol. coll. Casimiro, prof. d'istituzioni bibliche, via Bellezia 11.
Ghiringhello teol. coll. Giuseppe, uffiz. ❋, prof. di sacra scrittura, piazza Savoja 6.
Marengo teol. coll. Francesco, prof. di teologia morale, via seminario 11.
Molinari teol. coll. Francesco, prof. di teologia dogmatica, via seminario 11.
Ortalda teol. coll. can. Giuseppe, prof. di eloquenza sacra, via seminario 15, p. 2.
Savio teol. coll. can. Carlo, prof. di storia ecclesiastica, via Milano 3.
Serafino teol. coll. Angelo, uffiz. ❋, prof. di teologia speculativa, via Angennes 31.
Damè D. Emilio, prof. di filosofia razionale, via seminario 11.

Mottura teol. Cipriano, prof. di filosofia positiva, via seminario 11.
Picco D. Matteo, prof. di rettorica superiore, via s. Agostino 28.
Soldati D. Giuseppe, direttore di spirito, via seminario 11.
Almonte teol. Maurizio, ripet. di teologia, via seminario 11.
Berta teol. coll. can. Augusto, ✻, ripetitore di teologia, via s. Agostino 20.
Velasco D. Magno, economo, via seminario 11, pian terreno.
Rossi D. Gio. Battista, assistente, via seminario 11.
Olivero D. Martino, assistente, via seminario 11.
Trincheri D. Ferdinando, assistente, via seminario 11.
Visetti Giuseppe, segretario, via seminario 11.

Rettori dei principali Istituti

Albasini can. Bernardo, rettore nel R. Ricovero di Mendicità.
Anglesio can. Luigi, ✻, piccola casa della Divina Provvidenza, via Cottolengo 14.
Baglione teol. Michele, direttore spirituale del R. ritiro delle figlie di Militari, via s. Francesco d'Assisi 9.
Berizzi teol. Pietro, vice-rettore nel collegio degli Artigianelli.
Borel teol. Giovanni, direttore spirituale della pia opera del Refugio, via Cottolengo 24.
Borge D. Gio. Batt., rettore spirituale della R. opera delle Rosine, via rosine 5.
Bosco D. Giovanni, direttore dell'oratorio di s. Francesco Sales, in Valdocco, via Cottolengo.
Caveglia D. Gio. Domenico, 1.° rettore nell'ospedale maggiore di s. Giovanni, via ospedale 36.
Conte D. Benedetto, ✻, rettore nell'istituto dei sordo-muti, via Assarotti.
Fissore D. Sebastiano, rettore nella R. opera della Maternità, via ospedale 42.
Golzio teol. Felice, rettore nel convitto Ecclesiastico, via mercanti 10.
Manfredi teol. Luigi, rettore nel R. convitto delle vedove e nubili.
Mazzucchi teol. Cesare Francesco, rettore nell'orfanotrofio, via orfane 11.
Mello D. Gio. Battista, cappellano nell'ospedale di s. Vincenzo, a s. Salvario.
Montà D. Camillo, rettore nel R. Manicomio, via Giulio 22.
None can. Filippo, rettore dell'ospizio dei Catecumeni, via Milano 3.
Quagliotti teol. Domenico, 1.° rettore nel R. ospizio di Carità, via po 33.

Richiardi D. Michele, rettore nell'ospedale di s. Luigi, via s. Chiara 40.
Rondo can. Chiaffredo, ✻, rettore nel R. Albergo di Virtù, piazza Carlo Emanuele II 8.
Testa teol. coll. Vittore, ✻, direttore spirituale nella R. Accademia Militare, via zecca 1.
Vola teol. Giovanni, direttore della famiglia di s. Pietro, via stampatori 13.

Ecclesiastici diversi

Balbis teol. Agostino, rettore nella congregazione della SS. Nunziata, via stampatori 1.
Balma monsignor Giovanni, vescovo di Tolemaide *in partibus*, via s. Chiara 34.
Bergher cav. Paolo, ✻, direttore dell'Istituto della sacra Famiglia per povere figlie, via s. Donato 17, e doragrossa 20.
Bonino avv. D. Gioachino, direttore del convitto per povere figlie, sotto il titolo della SS. Annunziata.
Botto di Rouvre conte Giuseppe, ✻, abate di s. Stefano, via po 57.
Carpano teol. Giacinto, cappellano a s. Pietro in Vincoli.
Cerino D. Pietro, direttore spirituale delle scuole della Mendicità, via Giulio 2.
Chiais D. Giuseppe, rettore della confraternita detta della Misericordia, vicolo attiguo alla chiesa.
Cimossa D. Matteo, rettore della chiesa R. di s. Cristina, via s. Agostino 28.
Ferrua D. Lorenzo, rettore della confraternita detta di s. Martiniano, via mercanti 26.
Fornovi teol. Luigi, rettore della confraternita di s. Rocco.
Garrone, cappellano nella casa correzionale per giovani discoli *generala*, strada di Stupinigi.
Ghirardi D. Antonio, cappellano della congregazione dei Mercanti, via s. Maria 1.
Giriodi teol. Filippo, via pallamaglio, strada di Nizza.
Mattolda D. Secondo, rettore della confraternita della SS. Trinità, via doragrossa 6.
Michelotti D. Bernardo, ✻, direttore em. della R. Accademia militare, via borgo nuovo 40.
Pantasso D. Carlo, cappellano municipale al Campo Santo.
Serra D. Annibale, cappellano nella casa di pena ed ospizio celtico *ergastolo*, strada di Nizza.
Valinotti teol. Francesco, via Lagrange 5.
Viviani D. Giacomo, rettore della confraternita della SS. Sindone, via s. Domenico 26.
Zacchi D. Carlo, ✻, rettore della R. arciconfraternita dei santi Maurizio e Lazzaro, via Milano 29.

SENATORI DEL REGNO

Piazza castello, palazzo Madama (5 giugno)

Presidente

Manno Ecc. barone Giuseppe.

Vice-Presidenti

Pasolini conte Giuseppe.
Arese conte Francesco.
Cadorna comm. Carlo.

Segretari

Arnulfo comm. Giuseppe.
Cibrario Ecc. conte Luigi.
San Vitale conte Luigi.
Scialoja comm. Antonio.

Questori

Serra march. Orso.
Della Gherardesca conte Ugolino.

S. A. R. il Principe Eugenio di Savoja-Carignano

Acquaviva Luigi duca d'Atri.
Alfieri di Sostegno Ecc. march. Cesare, via s. Filippo 18, p. 1.
Amari conte Michele.
Amari comm. prof. Michele.
Ambrosetti Giovanni Antonio, piazza s. Carlo 2, p. 1.
Angennes Ecc. monsignor Alessandro.
Antonacci Giuseppe.
Araldi-Erizzo march. Pietro.
Arese conte Francesco.
Arnulfo comm. Giuseppe.
Arrivabene conte Giovanni.
Audifredi cav. Giovanni, piazza Carlo Felice 16, p. 3.
Avossa comm. Giovanni.
Azeglio (Tapparelli d') Ecc. cav. Massimo, via Accademia Albertina 2, p. 1.
Balbi-Piovera march. Giacomo, corso del Re 27, piano terreno.
Balbi-Senarega march. Francesco.
Baracco barone Alfonso, via Nizza 5, p. 2.
Bartolomei march. Ferdinando.
Belgiojoso (Barbiano di) conte Luigi.
Benintendi conte Livio, via belvedere 2, p. 2.
Beretta comm. Antonio.
Besana Alessandro.
Bevilacqua march. Carlo.
Biscaretti conte Carlo, via Saluzzo 37, p. 1.
Bolmida barone Vincenzo, via Lagrange 7, p. 1.

Bona comm. Bartolomeo, via Sacchi 4, p. 3.
Bonelli march. Raffaele.
Borghesi-Bichi conte Scipione.
Borromeo conte Vitaliano.
Breme (Arborio Gattinara di) march. Ferdinando, via borgo nuovo 14, p. 1.
* Bufalini cav. Maurizio.
Buoncompagni Ludovisi principe di Piombino D. Antonio.
Busca Serbelloni march. Antonio.
* Cacace cav. Tito.
Cadorna comm. Carlo, G. C. ✻, piazza Carlo Felice 6.
Calabiana (Nazari di) monsignor Luigi.
* Calì comm. Pietro.
Cambray-Digny conte Guglielmo.
Camozzi-Vertova nobile Gio. Battista, comm. ✻.
Campello (Di) conte Pompeo.
Canestri conte Pellegrino.
Cantù comm. Giovanni Lorenzo, via Siccardi 2, p. 3.
Capone Giuseppe.
* Capponi Ecc. march. Gino.
Capriolo comm. Vincenzo, via po 35, p. 2.
Carbonieri cav. Francesco.
Carradori conte Antonio.
Casati conte Gabrio, via Accademia Albertina 21, p. 2.
Castagnetto (Trabucco di) conte Cesare, corso del Re 21, p. 2.
Castelli Ecc. comm. Edoardo, via s. Teresa 16, p. 3.
Castelli comm. Michelangelo, via Carlo Alberto 46, p. 3.
* Castillia cav. Pietro.
* Catalano Gonzaga Pasquale duca di Cirella.
Cataldi cav. Giuseppe.
Caveri comm. Antonio.
Centofanti comm. Silvestro.
Ceppi conte Lorenzo, via finanze 19, p. 2.
Chiesi comm. Luigi, via vanchiglia 1, p. 2.
Chigi cav. Carlo Corradino.
Cialdini comm. Enrico.
Cibrario Ecc. conte Luigi.
Colla Ecc. comm. Federico, via ippodromo 6, p. 2.
Colobiano (Avogadro di Ecc. conte Filiberto, via seminario 8, p. 1.
Colonna cav. Andrea dei principi di Stigliano.
Colonna cav. Gioachino dei principi di Stigliano.
Conelli De Prosperi avv. Francesco, via rocca 33, p. 1.
Coppola barone Giacomo, comm. ✻.
Correale di Terranova conte Francesco Maria
Corsi di Bosnasco conte Carlo, via po 35, p. 2.

Cotta comm. Giuseppe, via Lagrange 2, p. 1.
Dabormida comm. Giuseppe, via provvidenza 40, p. 2.
D'Adda nobile Carlo.
D'Afflitto di Montefalcone march. Rodolfo.
Dalla Valle march. Rolando Giuseppe, via Carlo Alberto 43, p. 1.
De Castiglia cav. Gaetano.
* De Concilj Lorenzo.
De Ferrari Ecc. comm. Domenico.
De Ferrari march. Raffaele duca di Galliera.
De Foresta Ecc. comm. Giovanni, via Carlo Alberto 18, p. 3.
De Gasparis cav. prof. Annibale.
De' Gori-Pannilini conte Augusto.
De Gregorio march. Littario.
Del Giudice barone Eugenio.
Della Bruca barone Guglielmo.
Della Gherardesca conte Ugolino.
Della Verdura duca Giulio Benso, via nuova 20, p. 2.
De Monte cav. Vincenzo.
Des Ambrois Ecc. comm. Luigi.
De Sauget cav. Roberto.
Di Giacomo monsignor Gennaro.
Di Gioanni Francesco.
Di Negro march. Orazio.
* Di Riso march. Tancredi.
Di S. Giuliano march. Benedetto.
Doria march. Giorgio.
Dragonetti march. Luigi.
Duchoqué Ecc. comm. Augusto.
Durando comm. Giacomo, via consolata 7, p. [illegible]
Durando Ecc. comm. Giovanni.
Elena comm. Domenico.
Farina cav. Paolo, via rocca 15, p. 1.
Fenzi cav. Emanuele.
Ferretti conte Cristoforo, via po 14, p. [illegible]
Filingeri Colonna duca di Cesarò.
Florio cav. Vincenzo.
Fondi De Sangro principe Giovanni.
Fontanelli march. Camillo.
Gagliardi march. Enrico.
Gallina Ecc. conte Stefano, via s. Francesco di Paola 15, p. 3.
Gallone di Nociglia conte Giuseppe principe di Moliterno.
Gallotti barone Giuseppe.
Galvagno comm. G. Filippo, via Barbaroux 20, p. 1.
Gamba conte Ippolito, piazza s. Carlo 2, p. 1.
* Garofalo Francesco Giuseppe.

Genoino conte Domenico.
Ghiglini nobile cav. Lorenzo.
Gianotti conte Marcello, via s. Filippo 26, p. 1.
Ginori-Lisci march. Lorenzo.
Gioja comm. Pietro, via arcivescovado 9, p. 1.
Giordano Carlo.
Giorgini comm. Gaetano.
Giovanola comm. Antonio, via carrozzai 6, p. 2.
Gonnet comm. Claudio, piazza s. Quintino 2, p. 3
Gozzadini conte Giovanni.
Gravina cav. Giacomo.
Gualterio march. Filippo.
Guardabassi cav. Francesco.
Guevara di Bovino duca Giovanni.
Imbriani prof. Paolo Emilio.
Imperiali march. Giuseppe.
Irelli Vincenzo.
Lamoni Avmerich di march. Ignazio.
Lambruschini comm. [illegible] Raffaele.
* Lanza conte di Sommatino dei principi di [illegible]
Lauzilli Ecc. comm. Antonio Maria
Lauri conte Tommaso.
Lenzi nobile Giovanni.
[illegible] Monaco Gaspare
Leoli conte Luigi.
Lella cav. Giuseppe.
Linati conte Filippo.
[illegible] cav. avv. Andrea
* Lombardi cav. Elia.
Longo nobile Francesco.
Lo Schiavo cav. Pasquale, [illegible]
[illegible] di [illegible] comm. [illegible]
Malvezzi conte Giovanni.
[illegible] comm. Cristoforo, via [illegible] 12, p. 3
[illegible] conte Terenzio.
[illegible]
[illegible] Ecc. barone Giuseppe, via [illegible] 10, [illegible]
[illegible] Alessandro.
[illegible] conte Tommaso.
[illegible] comm. Emanuele.
[illegible] conte Carlo.
Martinengo di Villagana conte Giovanni.
[illegible] di Barco conte Leopardo.
[illegible] Celso.
[illegible] Ecc. conte Lorenzo.
[illegible] comm. Carlo.
[illegible] march. [illegible]

Melegari comm. Luigi Amedeo, via Accademia Albertina 40.
Melodia Tommaso.
Menabrea conte Luigi Federico, via s. Lazzaro 28, p. 2.
Merini sac. cav. Andrea.
Meuron Napoleone.
Montanari comm. Antonio.
Montezemolo (Cordero di) march. Massimo.
Monti conte Domenico.
* Morillo cav. Francesco.
Moris comm. Giuseppe, piazza s. Carlo 9, p. 4.
Morozzo Della Rocca Ecc. conte Enrico, corso del Re 27.
Mosca comm. Carlo, via Carlo Alberto 33, p. 2.
Moscuzza dott. Gaetano.
Musio Ecc. comm. Giuseppe.
Nappi comm. Giovanni Battista.
Natoli barone Giuseppe.
Nazari cav. Giovanni Battista.
Nigra Ecc. conte Giovanni.
* Nitti Cataldo.
Niutta Ecc. comm. Vincenzo.
Notta comm. Giovanni
Novasconi monsignor Antonio.
Oldofredi conte Ercole, via rocca 39, pian terreno.
Oneto cav. Giacomo.
* Orsini cav. prof. Antonio.
Paleocapa comm. Pietro, piazza Carlo Felice 16, p. 2.
Pallavicini march. Fabio.
Pallavicini march. Ignazio.
Pallavicino-Mossi march. Lodovico, via s. Teresa 11, p. 1.
Pallavicino Trivulzio Ecc. march. Giorgio, via Carlo Alberto 44, p. 2.
Palleri conte Diodato, corso a piazza d'armi 8
Pandolfina Ferdinando, principe di s. Giuseppe
Panizza comm. Bartolomeo.
Pareto march. Lorenzo.
Pasolini conte Giuseppe.
Pastore comm. Giuseppe, corso a piazza d'armi 6, p. 3.
Paterno di Spedalotto cav. Giuseppe.
Pavese comm. Nicola, via s. Lazzaro 14, p. 1.
Pernati di Momo comm. Alessandro, via provvidenza 13, p. 1.
Pepoli conte Carlo.
Piazzoni nobile Giovanni Battista.
Pinelli Ecc. conte Alessandro.
Piria comm. prof. Raffaele, via arsenale 33, p. 2.
Pizzardi march. Luigi.
Plezza avv. Giacomo, via s. Chiara 32, p. 2.
Poggi comm. Enrico.

Pollone (Nomis di) conte Antonio, piazza castello 23, p. 1.
Porro nobile Alessandro.
Prinetti cav. Ignazio.
Prudente prof. comm. Francesco.
* Puccinotti cav. Francesco.
Puccioni comm. Giuseppe.
Quaranta Ecc. conte Filippo, via Bava 1, p. 1.
Quarelli Ecc. conte Celestino, via s. Dalmazzo 7, p. 2.
Regis Ecc. conte Giovanni, via finanze 17, p. 3.
Revel (Thaon di) Ecc. conte Ottavio, via ospedale 4, p. 3.
Ricci march. Alberto, via s. Lazzaro 6, p. 3.
Ricotti comm. Ercole, via borgo nuovo 46, p. 2.
Riva cav. Pietro, via porta palatina 9, p. 3.
Roncalli cav. Vincenzo.
Roncalli conte Francesco, via provvidenza 13, p. 2.
* Rossi comm. Giuseppe.
Sagarriga cav. Girolamo.
Salmour (Gabaleone di) conte Roggiero, via s. Lazzaro 12, piano terreno.
Salvatico conte Pietro.
Saluzzo march. Gioachino, principe di Lequile.
S. Cataldo (Di) principe Nicolao.
S. Elia (Trigona di) principe Rosualdo.
San Martino (Ponza di) conte Gustavo, via Lagrange 21, p. 1.
San Vitale conte Luigi.
Sappa barone Giuseppe, via Giulio 16, p. 2.
Sauli d'Igliano conte Lodovico, via Cavour 11, p. 3.
Sauli march. Francesco, via [illegible] 31.
* Savi prof. cav. Paolo
Scacchi prof. Arcangelo.
Scarabelli cav. Giuseppe.
Sclopis di Salerano Ecc. conte Federigo, piazza del palazzo di città 4, porticelli, p. 2.
Scialoja comm. Antonio.
Scovazzo comm. Gaetano.
Sella cav. Gio. Battista, uffiz. ✻.
Serra Ecc. comm. Francesco Maria.
Serra conte Francesco.
Serra march. Domenico.
Serra march. Orso, via soccorso 15, p. 2.
Sforza Cesarini duca Lorenzo, via sotto ripa 7, p. 1.
Simonetti principe Rinaldo.
Siotto-Pintor comm. Giovanni, galleria Natta 2, p. 1.
Sismonda comm. Angelo, via Accademia delle scienze 4, p. 2.
Sylos Labini cav. Vincenzo.
Sonnaz (Gerbaix di) Ecc. conte Ettore, via arsenale 10, p. 1
* Spaccapietra comm. Nicola.

Spada conte Alessandro.
Spinola march. Tommaso, via rocca 19. p. 3.
* Spitalieri march.
Stara Ecc. conte Giuseppe. via scuole 10.
Strongoli Pignatelli principe Vincenzo.
Strozzi principe Ferdinando.
Tanari march. Luigi.
Taverna conte Carlo.
Tecco barone Romualdo.
* Tholosano barone Edoardo.
Tommasi comm. prof. Salvadore.
Torelli comm. Luigi.
Torrearsa (Fardella di) march. Vincenzo.
Torremuzza principe Gabriello.
Vacca comm. Giuseppe. via Lagrange 42.
Valerio comm. Lorenzo.
Varano march. Rodolfo dei Duchi di Camerino.
* Vero Domenico.
Venini cav. Eugenio.
Verelho barone Luigi.
Vesme (Baudi di) conte Carlo. via borgo nuovo 10, p. [illegible]
Vigliani comm. Paolo Onorato.
Villamarina (Pes di) Ecc. march. Salvatore, corso principe Umberto 13. p. 1.
Zanetti cav. Ferdinando.
Zanolini cav. Antonio.
N. B. *I signori Senatori notati coll'asterisco non hanno ancora il voto deliberativo.*

Impiegati presso la Camera dei Senatori

Segreteria

De Margherita bar. ed avv. Felice, segretario capo, via s. Massimo 18. p. [illegible]
Chia[illegible] cav. avv. [illegible], segretario, piazza Bodoni 2. p. 2.
[illegible] applicato, via s. Lazzaro 15. p. 1.
Franceschi cav. avv. Enrico, bibliotecario-archivista, via [illegible] 1.
[illegible] cav. avv. Francesco, economo, via pescatori 11, p. 2.
[illegible] prof. Pietro, revisore.
[illegible] cav. prof. Giorgio, revisore.

Corpo stenografico

Direttore capo

[illegible] cav. Carlo, via Sacchi 2. p. 3.

Primo stenografo

Ardy Carlo, palazzo reale.

Stenografi

[illegible] via [illegible] 6 p. 3.

Gambini Enrico, via po 51, p. 4.
Ardy Giuseppe, palazzo reale.
Rossi Eugenio, via carmine 4. p. 4.
Massera Filippo, via Bertola 26, p. 3.
Bracchi Luigi, via carmine 8, p. 4.
Soleri Alberto, piazza consolata 5, p. 3.
Guidotti Ferdinando, via Sacchi 2, p. 1.
Baruzzi Giuseppe, via s. Chiara 32. p. 3.
Camedda Alberto.

Allievo stenografo

Santini Eugenio.

Assistenti

Viecca Pietro, assistente alla biblioteca, palazzo Madama.
Segno Clemente, assistente alla segreteria id.

Uscieri

Vernè Giacinto, capo, palazzo Madama.
Marelli Francesco, id.
Cajmotti Onorio, id.
Viecca Giuseppe, id.
Sala Giuseppe, id.

Commessi

Rivojra Pietro, palazzo Madama.
Mersi Bartolomeo, id.
Pacchiotti Alessandro, id.
Vernè Giuseppe, id.
Giacri Antonio, id.
Pistarino Pietro, id.
Gobetti Francesco, id.
Tha Giovanni, id.

Commessi custodi

Pasquale Giovanni Antonio, id.
Gobetti Andrea, id.

Spazzino

Bollito Giuseppe, id.

CAMERA DEI DEPUTATI

Piazza e palazzo Carignano (9 giugno)

Presidente

Cassinis comm. Giambattista, via s. Chiara 32. p. 1.

Vice-Presidenti

Poerio barone ed avv. Carlo, via rocca 21.
Restelli avv. Francesco.
N. N.
N. N.

Segretari

Massari cav. Giuseppe, via rocca 21.
Cavallini avv. e cav. Gaspare, via Sacchi 2.

Zanardelli avv. Giuseppe, via palazzo di città 14.
Mischi march. Giuseppe, via Carlo Alberto 14.
Tenca cav. Carlo.
Galeotti cav. ed avv. Leopoldo.
Gigliucci conte Gio. Battista, piazza Maria Teresa 2.
Negrotto-Cambiaso march. Lazzaro.

Questori

Baracco barone Giovanni.
Chiavarina di Rubiana conte Amedeo, via po 43.

Deputati

coll'indicazione del Collegio dal quale furono eletti

Abatemarco Domenico, *Sala*, piazza castello 18, p. 2.
Acquaviva d'Aragona duca Carlo, *Giulia*.
Agudio ingegn. Tommaso, *Lecco*, via arsenale 17, p. 1.
Airenti avv. Giuseppe, *Porto Maurizio*.
Alfieri di Magliano conte Carlo, *Caluso*, via s. Filippo 18.
Allievi avv. Antonio, *Desio*, via provvidenza 44.
Amabile Luigi, chirurgo, *Avellino*.
Amicarelli sacerdote Ippolito, uffiz. ✻, *Agnone presso s. Valle*, via po 28.
Andreucci avv. Ferdinando, *Colle*, piazza Carlo Felice 2, p. 3.
Anguissola conte Amilcare, *Napoli* 5.° *collegio*, via provvidenza 31, p. 3.
Ara avv. cav. Casimiro, *Oneglia*, via consolata 5.
Arconati-Visconti march. Giuseppe, *Cuggiono*, via Cavour 13, p. 1.
Arezzo-Despuches di Donnafugata barone Corrado, *Vizzini*
Argentino Achille, *Melfi*, via Nizza 1.
Assanti colonnello Damiano, *Chiaravalle*, via s. Francesco da Paola 6, p. 2
Atenolfi di Castelnovo march. Pasquale, uffiz. ✻, *Vallo*, via Carlo Alberto 45.
Avezzana Giuseppe, luogotenente generale, *Montesarchio*, via Gioberti 4, p. 2.
Baldacchini prof. Zaverio, *Andria*, via zecca 45.
Ballanti avv. Panfilo, *San Benedetto*, via Carlo Alberto 22.
Baracco barone Giovanni, *Cotrone*, piazza Vittorio 19, p. 3.
Bargoni avv. Angelo, *Corleone*, via Baretti 3, p. 2.
Basile-Basile avv. Luigi, consigliere di corte d'appello, *Naso*, via Barbaroux 5, p. 4.
Battaglia-Avola avv. Antonio, *Palermo*.
Bellazzi prof. Federico, *Erba*, via villa della Regina 7, p. 2.
Belli ingegn. Giovanni, *Domodossola*, via doragrossa 1, p. 4.
Beltrami Vito, *Terranova*, portici La Marmora 4, p. 2.
Beneventano Valerio, *Casoria*, via doragrossa 8, p. 4.
Berardi avv. Tiberio, *Fuligno*, via Barolo 7, p. 1.

Bertea avv. Cesare, *Pinerolo*, via Bogino 13.
Berti prof. Domenico, *Aosta*, via nuova 32.
Berti avv. Ludovico, *Bologna* 2.° *collegio*, via po 20, p. 4.
Bertini avv. Gio. Battista, *Barge*, via Bogino 13, p. 1.
Berti-Pichat cav. Carlo, *Bologna* 3.° *collegio*, via corte d'appello 9.
Bertolani prof. Michele, *Patti*, via borgo nuovo 8, p. 4.
Bertozzi conte Ludovico, *Fano*.
Betti prof. ingegn. Enrico, *Pistoja* 1.° *collegio*.
Biancheri avv. cav. Giuseppe, *San Remo*.
Bianchi barone avv. Alessandro, *Capriata*, via s. Massimo 10.
Bianchi Celestino, *Volterra*, via doragrossa 26.
Bichi dei conti di Scorgiano avv. Gaetano, *Pietrasanta*, via borgo nuovo 34, p. 2.
Bixio luogotenente generale Nino, *Genova* 2.° *collegio*, via Saluzzo 3, p. 3.
Boddi cav. Zelindo Siro, ingegnere, *Montepulciano*.
Boggio avv. Pier Carlo, *Valenza*, via mercanti 5, p. 2.
Bon-Compagni di Mombello cav. Carlo, *Villanuova*, via ospedale 11.
Bonghi professore Ruggiero, *Manfredonia*, via ospedale 10.
Borella medico Alessandro, *Vercelli*, via borgo nuovo 1.
Borgatti avv. Francesco, consigliere di corte d'appello, *Cento*, via Sacchi 2, p. 3.
Borromeo conte Guido, segr. gen. del ministero delle Finanze, *Melegnano*, via Alfieri 4.
Borsarelli avv. Giorgio, *Mondovì*.
Bossi avv. Paolo, *Sondrio*.
Botta Nicolò, *Cefalù*.
Bottero dott. Gio. Battista, *Torino* 1.° *collegio*, via s. Tommaso 19.
Boyl di Puttifigari cav. Gioachino, contrammiraglio, *Oristano*, via po 14.
Bracci cav. Giacomo, *Orvieto*, via consolata 4.
Braico Cesare, *Lucera*.
Brida avv. Giuseppe, *Ivrea*, via Alfieri 11.
Briganti-Bellini nobile Bellino, comm. ✻, *Recanati*, via Carlo Alberto 29, p. 3.
Briganti-Bellini nobile Giuseppe, *Macerata*, via po 31, p. 2.
Brignone cav. Filippo, luogotenente generale, *Arezzo*, piazza s. Carlo 2, p. 3.
Brioschi prof. Francesco, *Todi*.
Brofferio avv. Angelo, *Castelnuovo ne' monti*, via s. Francesco d'Assisi 13, p 3.
Broglio avv. Emilio, *Lonato*, via belvedere 6, p. 1.
Brunet avv. Carlo, *Cuneo*, piazza s. Carlo 7, p. 3.
Brunetti avv. Gaetano, *Brindisi*, via s. Lazzaro 28, p. 3.

Bruno cav. medico-chirurgo Giuseppe, *Nicosia*, via s. Tommaso 5. p. 1.
Bubani cav. avv. Francesco, *Monte Giorgio*, via belvedere 3. p. 1.
Budetta Pasquale, *Montecorvino*, piazza Carlo Felice 7. p. 4
Buffarini cav. Vincenzo, *Sinigaglia*.
Busacca Raffaele, *Borgo s. Lorenzo*, via Bava 3.
Cadolini ingegn. Giovanni, *Pescarolo*, via Bogino 10. p. 4.
Cagnola nobile Carlo, *Appiano*.
Cairoli avv. Benedetto, *Napoli* 1.° *collegio*.
Calvi avvocato Pasquale, presidente di corte di cassazione, *Portinico*.
Calvino Salvatore, *Monreale*.
Camerata-Scovazzo barone Francesco, *Mistretta*, via [illegible] 47. p. 1.
Camerata-Scovazzo barone Lorenzo, *Acireale*, via s. Tommaso 22. p. 4.
Camerata-Scovazzo barone Rocco, *Serradifalco*, via Lagrange 43. p. 3.
Camerini Angelo, *Lanciano*, via doragrossa 11. p. 1.
Camozzi nobile Gabriele, *Trescore*, via Montebello 21. p. 2.
Canale avv. Gio. Battista, *Savigliano*, via doragrossa 14. p. 3
Canicarao (Trigona di) march. Vincenzo, *Noto*.
Cannavina avv. Leopoldo, *Campobasso*.
Cantù cav. Cesare, *Caprino*, corso del Re 8. secondo cortile.
Capone avv. Filippo, consigliere di corte d'appello, *Sant'Angelo dei Lombardi*.
Cappelli march. Emidio, *S. Demetrio*.
Carafa Gerardo dei principi di Roccella, *Gerace*, piazza Carlo Felice 2. p. 3.
Carlente Felice, *Teano*.
Cattini Giacinto, maggior generale, *Palermo* 4.° *collegio*.
Carletti-Giampier nobile Giambattista, *Fabriano*, via rocca 20.
Carnazza avv. Sebastiano, *Catania* 1.° *collegio*, via provvidenza 15. p. 3.
Casaretto Michele, *Recco*.
Caso Benedetto, *Caserta*, via Galliari 12.
Cassinis avv. Giambattista, G. C. ✠, *Torino* 3.° *collegio*, via s. Chiara 32. p. 1.
Castagnola avv. Stefano, *Chiavari*.
Castellan-Fantoni conte Luigi, *Francavilla*, via s. Secondo 2
Castellano cav. avv. Errico, *Napoli* 12.° *collegio*.
Castelli cav. Demetrio, uffiz. ✠, *Voltri*, via Febbre 8.
Castromediano duca Sigismondo, *Campi Napoli*, via rocca 21
Catucci avv. Francesco Paolo, *Atripalda*.
Cavalletto ingegnere Alberto, *Casalmaggiore*.
Cavallini cav. avv. Gaspare, *Sannazzaro*, via Sacchi 5.

Cedrelli cav. Francesco, uffiz. ✠, *Martinengo*, via Nizza 3. p. 2.
Cempini cav. avv. Leopoldo, *Città di Castello*.
Cepolla avv. Vincenzo, consigliere di corte d'appello, *Lecce*, via meridiana 19.
Checchetelli cav. Giuseppe, *Tolentino*, via Cernaja 24. p. 4.
Chiapusso avv. Francesco, *Susa*, via mercanti 2.
Chiavarina di Rubiana conte Amedeo, *Torino* 4.° *collegio*, via po 43.
Chiaves avv. Desiderato, *Bra*, via doragrossa 16. p. 2.
Cini cav. Bartolomeo, *Pistoja* 2.° *collegio*.
Cipriani dott. Emilio, *Firenze* 4.° *collegio*, via nuova 4.
Civita avv. Emilio, *Biano*.
Cocco avv. Donato, *Gessopalena*, via belvedere 17. p. 3.
Cognata medico-chirurgo Giuseppe, *Aragona*, via s. Teresa 14. p. 2.
Collacchioni nobile Giambattista, *San Sepolcro*.
Colocci marchese Antonio, *Jesi*.
Compagna barone Pietro, *Rossano*
Conforti avv. Raffaele, vice-presidente di corte di cassazione, *Mercato (San Severino)*, via [illegible]ecca 13. p. 1.
Conti ingegnere Pietro, maggiore nel genio militare, *Conacchio*, via Goito 4.
Cepp'no prof. Michele, *Alba*, via s. Domenico 34.
Cordova avv. Filippo, *Caltagirone*, via Nizza 1. p. 1.
Corinaldi conte Michele, uffiz. ✠, *Leno*, piazza s. Carlo 2.
Correnti avv. Cesare, *Abbiategrasso*, via corso 8. p. 4.
Corsi avv. Tommaso, *San Casciano*.
Cortese Paolo, *Napoli* 10.° *collegio*, via s. Teresa 21. p. 2.
Cosenz Enrico, luogotenente generale, *Pesaro*, via nuova 26.
Costa avv. Antonio, *Alghero*.
Costa prof. Oronzio Gabriele, comm. ✠, *Napoli* 8.° *collegio*, via s. Teresa 21. p. 2.
Costamezzana dott. Marcello, *Parma* 2.° *collegio*.
Crespi avv. Francesco, *Castelvetrano*, via orfane 28.
Cucchiari Domenico, luogotenente generale, G. C. ✠, *Massa e Carrara*.
Cugia cav. Efisio, maggior generale, *Lanusei*, via arcivescovado 6.
Curzio Francesco Raffaele, *Acquaviva*, via s. Lazzaro 28.
Cuttinelli march. Gioachino, *Matera*, via doragrossa 8. p. 4.
Cuzzetti avv. Francesco, *Breno*, via Carlo Alberto 18. p. 4.
Denis Domenico, maggiore, *Castrovillari*, via Saluzzo 3. p. 1.
D'Ancona ingegn. Sansone, *Cortona*.
Danzetta barone Nicolò, *Perugia* 2.° *collegio*, via Bava 9. p. 4.
D'Aste-Ricci march. Alessandro, contrammiraglio, *Albenga*.
D'Avala Mariano, maggior generale, *Avezzano*.

Deandreis avv. Giovanni Maurizio, *Borgo S. Dalmazzo*, via s. Francesco d'Assisi 28, p. 2.
De Benedetti conte Angelo, *Spezia*, via s. Filippo 16, p. 3.
De Blasiis avv. Francesco, comm. ✻, *Città Sant'Angelo*, via Lagrange 47.
De Boni Filippo, *Tricarico*.
De Cesare avv. Carlo, *Napoli* 2.° *collegio*, via meridiana 19.
De Cesaris Antonio, *Penne*.
De Donno avv. Oronzio, presidente di corte d'appello, *Maglie*.
Defilippo avv. Gennaro, comm. ✻, *Bovino*, via s. Lazzaro 26, secondo cortile, p. 3.
De Franchis avv. Carlo, consigliere di corte d'appello, *Budrio*, via Bertola 15, p. 2.
Del Giudice Gaetano, *Piedimonte*.
Della Croce avv Elia, *Mola di Gaeta*, via doragrossa 33, p. 3.
Della Marmora (Ferrero) S. E. cav. Alfonso, presidente del consiglio dei ministri, ministro degli esteri, generale, *Biella*.
Della Rosa march. Guido, *Langhivano*.
Della Valle Gerolamo, *Santa Maria*, via po 20.
De Luca avv. Francesco, *Serrastretta*, via Lagrange 36, scala a destra.
De Pazzi Guglielmo, *Prato*, corso del Re 23, p. 2.
Depretis avv. Agostino, *Stradella*, via Lagrange 47.
D'Errico arch. Giuseppe, *Potenza*, piazza Carlo Felice 14.
De Sanctis prof. Francesco, *Sessa*, via Lagrange 35.
De Sanctis avv. Giovanni, *Chieti*, corso del Re 45, p. 2.
De Siervo Fedele, *Afragola*.
Devincenzi Giuseppe, *Atri*, via s. Lazzaro 26, p. 2.
Di Martino chirurgo Giuseppe, *Palata*.
Dino Ferdinando Salvatore, *Torre Annunziata*, via s. Lazzaro 26.
Di Sonnaz (Gerbaix) conte Maurizio, luogotenente generale, *Perugia* 1.° *collegio*, piazza Vittorio 24, p. 1.
D'Ondes-Reggio barone Vito, *Canicatti*, via Lagrange 43, p. 1.
Doria avv. Vito, *Serra*, piazza s. Carlo 4.
Dorucci prof. Leopoldo, *Popoli*.
Ercole teol. avv. Paolo, *Oviglio*, via Montebello 22.
Fabricatore prof. Bruto, *Angri*, via Manzoni, casa Gallinotti, p. 2.
Fabrizj avv. Giovanni, *Livorno* 1.° *collegio*, via valentino 5, p. 2.
Fabrizj Nicolò, *Trapani*, via borgo nuovo 28, p. 1.
Farina cav. Maurizio, *Ciriè*, via provvidenza 4, p. 4.
Farini medico Carlo Luigi, C. O. S. SS. N., *Crescentino*, corso a piazza d'armi 14.
Farini Domenico, maggiore, *Ravenna* 2.° *collegio*.

Fazio-Salvo Antonino, *Castroreale*.
Fenzi Carlo, *Montevarchi*, via borgo nuovo 24.
Ferracciu avv. Nicolò, *Sassari*.
Ferrari prof. Giuseppe, *Gavirate*, via s. Massimo 16.
Ferrario notajo Carlo, *Monza*.
Ferraris avv. Luigi, *Torino* 2.° *collegio*, via doragrossa 22, p. 2.
Fiastri avv. Giovanni, *Reggio (Modena)*.
Finzi cav. Giuseppe, *Milano* 5.° *collegio*, via Oporto 15, p. 2.
Fiorenzi conte Francesco, *Osimo*.
Fossa avv. Pietro, *Bobbio*.
Friscia medico Zaverio, *Sciacca*.
Galeotti avv. Leopoldo, *Pescia*.
Gallo avv. Francesco Maria, *Lagonegro*, corso del Re 11, p. 3.
Gallucci avv. Gabriele, *Spezzano Grande*, via nuova 41.
Garibaldi generale Giuseppe, *Corleto*.
Garofano avv. Francesco, *Cajazzo*, via s. Teresa 8, p. 2.
Genero cav. Felice, *Avigliana*, via arsenale 43.
Giacchi avv. Nicolò, consigliere di corte d'appello, *Morcone*, via corso 3.
Gigliucci conte Giambattista, *Fermo*, piazza Maria Teresa 2.
Giordano Luigi, *Napoli* 11.° *collegio*, via nuova 16, p. 3.
Giorgini cav. avv. prof. Giambattista, *Siena*, via finanze 11, p. 2.
Giovio conte Giovanni, *Como* 1.° *collegio*.
Giuliani nobile ingegn. Antonio, *Pontremoli*, corso del Re 33, p. 3.
Giunti avv. Francesco, *Verbicaro*, via borgo nuovo 5, p. 3.
Giustinian conte Giovanni Battista, *Verolanuova*.
Golia avv. Cesare, *Aversa*.
Govone Giuseppe, maggior generale, *Cittaducale*.
Grandi cav. avv. prof. Filippo, uffiz. ✻, *Piacenza*.
Grassi cav. Alessandro, *Giarre*.
Grattoni ingegn. comm. Severino, *Ceva*, via Carlo Alberto 46.
Gravina cav. Luigi, *Regalbuto*, via Barolo 20, p. 1.
Greco sacerdate prof. Antonio, *Catanzaro*, via s. Teresa 6, p. 2.
Grella Odoardo, *Mirabella*.
Griffini Paolo, luogotenente generale, *Lodi*.
Grillenzoni medico-chirurgo Carlo, *Firenze* 2.° *collegio*.
Grixoni nobile comm. Giuseppe Michele, *Isili*, via seminario 8, p. 2.
Grossi medico-chirurgo Angelo, ✻, *Codogno*.
Guerrieri-Gonzaga march. Anselmo, *Asola*, via borgo nuovo 34, p. 1.
Guerrieri-Gonzaga march. Carlo, dottore, *Guastalla*.
Guglianetti avv. comm. Francesco, *Varallo*, via Sacchi 2.
Jacampo avv. Lorenzo, *Larino*.

Jacini Stefano, grand'uffiz. ✻, *Pizzighettone*.
Jadopi Stefano, *Isernia*, via Barolo 20, p. 1.
Lacaita comm. Giacomo Filippo, *Bitonto*.
La Masa Giuseppe, maggior generale, *Termini*, via Oporto 13, p. 1.
Lanciano dott. Raffaele, *Manopello*.
Lanza medico Giovanni, ministro dell'interno, G. C. ✻, *Vignale*, via Bonelli 2, p. 3.
La Porta Luigi, luog. colonnello, *Girgenti*, via nuova 3, p. 3.
Laurenti-Roubaudi cav. Carlo, *Palermo 2.° collegio*.
Lazzaro prof. Giuseppe, *Conversano*.
Leardi Diodato, *Tortona*.
Leo cav. avv. Pietro, *Iglesias*, via doragrossa 7.
Leonetti Giuseppe, *Capua*, via nuova 23, p. 1.
Leopardi comm. Pier Silvestro, *Solmona*, via rocca 32.
Levi avv. Davide, *Borghetto*, via borgo nuovo 10.
Libertini Giuseppe, *Acerenza*.
Longo cav. Giacomo, maggior generale, *Napoli 4.° collegio*.
Lovito Francesco, *Chiaramonte*, via s. Anselmo 13.
Lualdi Ercole, *Busto Arsizio*, via pescatori 5, p. 2.
Luzi march. Carlo, *San Severino*.
Maccabruni avv. Giuseppe, *Corteolona*.
Macchi prof. Mauro, *Cremona*, via corso 4, p. 4.
Maceri avv. Bernardino, *Salò*.
Macri Giacomo, *Milazzo*.
Maggi conte Berardo, *Chiari*.
Maj avv. Giovanni, *Pavia*.
Majorana Fiamingo barone Benedetto, *Agosta*, via Cavour 20, p. 4.
Majorana Cucuzzella barone Salvatore, *Militello*, via Cavour 20, p. 4.
Malenchini march. Vincenzo, *Livorno 2.° collegio*, via borgo nuovo 17.
Mancini cav. avv. Pasquale Stanislao, *Ariano*, via doragrossa 46, p. 2.
Mandoj-Albanese cav. ingegn. Francesco, *Campagna*, via Carlo Alberto 34, p. 3.
Marazio avv. Annibale, *Santhià*.
Marazzani conte Lodovico, *Castel S. Giovanni*, via Carlo Alberto 3[illegible].
Marchetti avv. Luigi, *Mortara*.
Marcone cav. Nicola, *Ortona*.
Maresca sacerdote prof. Mariano, *Sorrento*, via Lagrange 19, p. 1.
Mariscotti prof. Angelo, *Lugo*, via rocca 45.
Mari cav. avv. Adriano, *Campi Toscani*, via Cavour 13, p. 1.
Marolda-Petilli, *Muro*.

Marsico barone Gaspare, *Rogliano*, via nuova 41, p. 3.
Martinelli dott. cav. Massimiliano, *San Gio. in Persiceto*.
Marzano Ettore, *Caulonia*.
Massa cav. avv. Paolo, *Lanzo*, via Fabro 1.
Massarani avv. Tullo, *Vimercate*.
Massari comm. Giuseppe, *Bari*, via rocca 21.
Massei dei conti avv. Carlo, *Capannori*, via Bogino 18, p. 4.
Massola cav. Giacinto, *Levanto*.
Mattei ingegn. comm. Felice, ispettore generale del genio navale, *Nizza (Monferrato)*, via arsenale 14, p. 2.
Mautino Massimo, *Rieti*, via Carmine 4.
Mazziotti Francesco Antonio barone di Celso, *Torchiara*, piazza Carlo Felice 7, p. 4.
Mazzoni medico Alessandro, *Forlì*.
Medici Giacomo, luogotenente generale, *Imola*, via nuova 26.
Melchiorre avv. Nicolò, *Alessa*, via Bogino 18, p. 4.
Melegari avv. Luigi, *Castiglione delle Stiviere*, via Lagrange 2, p. 3.
Mellana avv. Filippo, *Casale*.
Meneghini dott. Andrea, *Bozzolo*.
Menichetti avv. Tito, *San Miniato*.
Menotti Achille, *Carpi*.
Mezzacapo Francesco dei marchesi di Monterosso, *Amalfi*, via belvedere 14, p. 3.
Miceli avv. Luigi, *Calatafimi*, via zecca 47, p. 3.
Michelini conte Giambattista, *Cagli*, piazzetta B. V. degli angeli 2, p. 2.
Minervino Luigi, *Molfetta*.
Minghelli-Vaini cav. avv. Giovanni, *Bettola*, via porta palatina 19, p. 1.
Minghetti conte comm. Marco, *Bologna 1.° collegio*, corso a piazza d'armi 12, p. 3.
Mischi march. Giuseppe, *Firenzola*, via Carlo Alberto 14.
Mona avv. Pietro, *Riccia*, via po 3, p. 4.
Molfino avv. Giorgio Ambrogio, *Rapallo*, via nuova 14, p. 3.
Molinari avv. Andrea, *Zogno*.
Mongenet cav. [illegible], *Ferrara*, piazza Maria Teresa 2.
Montecchi avv. Mattia, *Poggio Mirteto*.
Montella avv. Pietro, *Airola*, via s. Agostino 5.
Monti comm. Francesco Clodoveo, *Villadeati*, via po 39, p. 3.
Monzani prof. Cirillo, *Rocca S. Casciano*, via po 39, p. 2.
Morandini ingegn. Giovanni, *Grosseto*, via Cavour 14, p. 1.
Mordini avv. Antonio, *Palermo 3.° collegio*, via nuova 4, p. 2.
Morelli Donato, *Cosenza*, via Montebello 9, p. 3.
Morelli medico Giovanni, *Bergamo*.
Moretti avv. Andrea, *Travaglio*.
Morini avv. Michele, *Gioggia*, [illegible] piazza d'armi 1.

Morosoli avv. Robustiano, *Vicopisano*.
Mosca avv. Antonio, *Milano* 3.° *collegio*, via s. Dalmazzo 16, p. 3.
Mosciari Giovanni, *San Marco*.
Mureddu-Cossu avv. Antonio, *Nuoro*, via Barbaroux 16, p. 2.
Musolino cav. Benedetto, colonnello di fanteria, *Monteleone*, via Lagrange 43, p. 2.
Napoletano barone Cesare, *Cicciano*, via rocca 28, p. 1.
Negrotto-Cambiaso marchese Lazzaro, *Pontedecimo*.
Nicolucci medico Giustiniano, ✻, *Pontecorvo*, via s. Teresa 19.
Nicotera barone Giovanni, *Salerno*.
Ninchi avv. Annibale, *Ancona*, via Cavour 6.
Nisco prof. Nicolò, *S. Giorgio la Montagna*.
Oliva cav. Filippo, *Palmi*, via Lagrange 21, p. 1.
Orsetti conte Stefano, *Borgo a Mozzano*.
Oytana avv. comm. Giambattista, *Vigone*, via s. Maria 8.
Pace Giuseppe, *Cassano*, via Lagrange 19.
Pallotta avv. Gerolamo, *Bojano*, via Milano 12, p. 4.
Palomba sacerdote Pietro, *Napoli* 9.° *collegio*.
Panattoni cav. Giuseppe, *Lari*, vicolo Torquato Tasso 9.
Papa dott. Carlo, *Modica*, via po 52, p. 4.
Parenti avv. Gaetano, *Parullo*.
Passerini-Orsini De' Rilli conte Luigi, *Bibbiena*, via soccorso 20, p. 3.
Paternostro avv. comm. Paolo, *Comiso*, via soccorso 6.
Pelosi cav. ingegn. Eugenio, *Castelnuovo di Carfagnana*, via Lagrange 7, p. 3.
Pepoli march. Gioachino, *Castelmaggiore*.
Peruzzi cav. Ubaldino, *Firenze* 1.° *collegio*.
Pescetto cav. Federico, maggior generale, *Savona*, corso a piazza d'armi 12.
Pessina avv. prof. Enrico, *S. Germano*, piazzetta della B. V. degli angeli 2.
Petitti-Bagliani di Roberto conte Agostino, *Cherasco*, via s. Maria 4, p. 2.
Petruccelli Della Gattina medico Ferdinando, *Brienza*.
Pettinengo (De Genova di) conte Ignazio, luogotenente generale, *Fossano*.
Pezzani avv. Carlo, *Voghera*, via s. Maurizio 9, p. 2.
Pica avv. Giuseppe, comm. ✻, *Aquila*.
Pinto Alessandro, *Nola*.
Piroli avv. prof. Giuseppe, *Parma* 1.° *collegio*, via s. Teresa 26.
Pironti avv. comm. Michele, *Nocera Inferiore*.
Pisanelli avv. comm. Giuseppe, *Taranto*, corso del Re 9, p. 3.
Pisani barone Giuseppe, *Prizzi*, via Accademia Albertina 35, p. 1.

Plutino cav. Agostino, *Melito*, via Carlo Alberto 32.
Plutino Antonino, luogotenente colonnello, *Cittanuova*, via Carlo Alberto 32.
Poerio barone Carlo, *Napoli* 3.° *collegio*, via rocca 21.
Polsinelli cav. Giuseppe, *Sora*, via s. Teresa 8, p. 2.
Polti avv. Achille, *Menaggio*, via Nizza 17.
Possenti cav. ingegn. Carlo, *Soresina*, corso a piazza d'armi 6, p. 3.
Prinetti cav. Carlo, *Brivio*.
Prosperi conte Gherardo, *Ferrara* 1.° *collegio*, piazza Vittorio 20, p. 1.
Pugliese-Giannone avv. Vincenzo, *Caltanisetta*, via porta palatina 19, p. 1.
Raffaele medico Giovanni, *Palermo* 1.° *collegio*.
Ranco cav. ingegn. Luigi, *Asti*, via s. Secondo 2.
Ranieri-Fenzi avv. Antonio, *Napoli* 6.° *collegio*, via nuova 2, p. 2.
Rapallo march. Nicolò, *Pallanza*, palazzo ducale.
Rasponi conte Gioachino, *Ravenna* 1.° *collegio*, via Cavour 37.
Rattazzi avv. Urbano, G. C. ✻, *Alessandria*, piazza Vittorio 8.
Regnoli avv. Oreste, *S. Arcangelo*.
Restelli avv. Francesco, *Gallarate*.
Ricasoli barone Bettino, C. O. S. SS. N., *Firenze* 2.° *collegio*.
Ricasoli barone Vincenzo, colonnello, *Scansano*, via Accademia Albertina 2.
Ricci march. Giovanni, *Genova* 3.° *collegio*, via s. Lazzaro 6, p. 2.
Ricci march. Vincenzo, *Genova* 1.° *collegio*, via s. Lazzaro 26, p. 2.
Ricciardi conte Giuseppe, *Foggia*.
Robecchi avv. Giuseppe, uffiz. ✻, *Gorgonzola*, via borgo nuovo 54.
Robecchi comm. sacerdote Giuseppe, *Vigevano*, via Sacchi 2.
Rogadeo Vincenzo, *Gioja*.
Romano Giuseppe, *Gallipoli*, via Saluzzo 24.
Romano avv. Liborio, *Tricase*.
Romeo cav. ingegn. Pietro Aristeo, *Reggio (Calabria)*, via principe Tommaso 7, p. 3.
Romeo medico cav. Stefano, *Bagnara*.
Ronchey avv. Amos, *Montecchio*.
Rorà (Lucerna di) march. Emanuele, *Bricherasio*, via nuova 42, p. 2.
Rovera Giacomo, *Dronero*.
Rubieri Ermolao, *Firenze* 3.° *collegio*.
Ruggiero medico cav. Mariano, *Castellammare*, via borgo nuovo 5, p. 3.
Ruschi dott. cav. Rinaldo, *Pisa*, via valentino 5, p. 2.

Sacchi medico Giacomo. *Faenza.*
Salaris nobile cav. Francesco. *Nuraminis.* via nuova 41. p. 2.
Salimbeni conte Leonardo. *Mirandola*, via corso 6, p. 1.
Salvagnoli-Marchetti dott. cav. Antonio, *Empoli.*
Salvoni conte Vincenzo. uffiz. ✠. *Rimini.*
San Donato (Sambiase-Sanseverino Gennaro duca di). *Napoli 7.° collegio.* via s. Lazzaro 32.
Sandonnini avv. Claudio. *Modena 1.° collegio*, via Goito 4.
Sanguinetti sacerdote Apollo. *Cairo.* via Artisti 13.
Sanna-Sanna avv. Giuseppe. *Ozieri.*
Sanseverino conte Faustino. *Crema.* via Lagrange 45. p. 1.
San Severo (Di Sangro di) principe Michele. *S. Nicandro.*
Santocanale avv. comm. Filippo. *Petraglia Soprana*, via Cavour 2[illegible]. p. 3.
Saracco avv. comm. Giuseppe, segretario generale del ministero delle finanze. *Acqui.* piazzetta B. V. degli angeli 2.
Scalia Luigi. *Bivona.*
Scalini avv. Gaetano. *Como 2.° collegio.*
Scarabelli prof. Luciano. *Spoleto.* via s. Tommaso 28. p. 3
Schiavoni-Carissimo Nicolo. *Manduria.* via Lagrange 47.
Schininà di San Filippo barone Mario. *Ragusa.*
Scocchera Sabino. *Minervino.*
Scotti-Galletta avv. Antonio Carmine. *Pozzuoli.*
Seregni comm. Napoleone, contrammiraglio. *Tropea.* via Lagrange [illegible].
Sebastiani avv. Francesco. uffiz. ✠. *Teramo.*
Sella comm. ingegn. Quintino, ministro delle finanze. *Cossato*, corso del Re 1.
Sergardi cav. avv. Tiberio. *Montalcino.* via valentino 9. p. 1.
Sgariglia march. Marco. *Ascoli.* via borgo nuovo 53. p. 2.
Siccardi Gaetano. *Pontassieve.*
Silvani cav. avv. Paolo. *Urbino.* via borgo nuovo 8.
Silvestrelli cav. Luigi. *Terni.*
Sineo avv. Riccardo. *[illegible]*, via Bertero 8.
Sirtori cav. Giuseppe, luogotenente generale. *Milano 4.° collegio.*
Solaroli barone Paolo. *[illegible]* via s. Lazzaro 26.
Solidati cav. avv. Serafino. *[illegible]* via providenza 3.
Spaventa comm. Silvio, *Vasto.*
[illegible] avv. Martino. *Catania 2.° collegio.*
[illegible] comm. Giuseppe. *[illegible]*, via s. Agostino 2. p. 3.
Spinelli di Scalea principe Vincenzo. *[illegible]*, via belvedere 15. p. 3.
[illegible] cav. avv. Vincenzo. *Conegliano.*
[illegible] Francesco, maggior generale. *[illegible]*, via nuova [illegible] p. 3.
[illegible] Camillo. *[illegible]* via s. Teresa 1 p. 1.

Tamajo Giorgio, *Messina 2.° collegio*, via belvedere 9.
Tecchio avv. Sebastiano, grand'uffiz. ✠, *Carmagnola*, via doragrossa 39.
Tenca cav. Carlo, *Milano 2.° collegio.*
Teodorani avv. Pio, *Cesena*, piazza Carlo Felice 8, p. 4.
Testa avv. Antonio, *Clusone*, via doragrossa 11, p. 1.
Tonelli avv. Ignazio, *Modena 2.° collegio*, via palma 2, p. 1.
Tonello avv. Michelangelo, grand'uffiz. ✠, *Saluzzo*, via scuole 13, p. 1.
Torre cav. Federico, maggior generale, *Benevento*, via borgo nuovo 2, p. 3.
Torelli cav. Giuseppe, *Correggio*, via borgo nuovo 52.
Tornielli di Borgolavezzaro march. Luigi, *Biandrate*, via s. Filippo 6, p. 2.
Torrigiani cav. Pietro. *Borgotaro*, corso a piazza d'armi 6. p. 1.
Toscanelli cav. Giuseppe, *Pontedera*, via Bogino 1.
Trezzi cav. avv. Ambrogio, *Milano 1.° collegio.*
Ugdulena monsignor cav. Gregorio, *Marsala*, via corso 8.
Vacca comm. Giovanni, contrammiraglio, *Altamura*, via Lagrange 48, p. 2.
Valenti sacerdote Flaminio, *Monopoli*, via s. Tommaso 28.
Valerio cav. ingegn. Cesare. *Camerino*, via stampatori 21, p. 3.
Valetutti Giuseppe. *Paola.* via rocca 25.
Vanotti ingegn. Augusto. *Rho.* via principe Tommaso 2. p. 2.
Varese medico cav. Carlo. *Novi.* via borgo nuovo 2.
Vecchi Augusto. *Cerignola.* via Accademia Albertina 1.
Vegezzi avv. comm. Zaverio. *Borgomanero*, via Barbaroux 2. p. 2.
Vegezzi-Ruscalla cav. Giovenale. *Lucca.* via ripari 9.
Venturelli dott. Francesco, *Caccamo.*
Verdi cav. Giuseppe. *Borgo S. Donnino.*
Villa avv. Vittorio. *Chieri.* via fornelletti 18.
Viora avv. prof. Paolo. *Chivasso*, via orfane 25.
Vischi cav. avv. Vincenzo. *Corato*, corso del Re 33.
Visconti-Venosta nobile cav. Emilio. grand'uffiz. ✠. *Tirano* via s. Secondo 2. p. 2.
Zaccaria avv. Francesco, *Massafra.*
Zanardelli avv. Giuseppe. *Iseo.* via palazzo di città 14.

IMPIEGATI

Segreteria

Galletti cav. avv. Giuseppe, direttore, palazzo Carignano, p. 1.
Pellati cav. avv. Carlo, estensore dei verbali, piazza Vittorio 4.
Bianchi cav. Ferdinando, vice-direttore, via seminario 10, p. 1.
Lyevre Carlo, applicato, via Bava 9, p. 4.
Gatti prof. Vincenzo, applicato, via s. Lazzaro 28, p. 3.
Fontana nobile Enea, M. A., applicato, piazza Gran Madre di Dio 10, p. 2.

Silva Luigi, applicato, via belvedere 17.

Questura

Trompeo cav. Pietro Paolo, segr., palazzo Carignano, p. 3
Trompeo Luigi, applicato, id.
Vaudetto Pasquale, applicato, via Bottero 18.

Biblioteca

Fea cav. Leonardo, bibliotecario, via Bogino 18.
Scovazzi avv. Giuseppe, applicato, palazzo Carignano
Mangia Teodoro, applicato, via Giulio 12.

Revisori

Boglione cav. Giusto, capo, via borgo nuovo 35.
Marchese Gio. Stefano, via Cavour 12.
Soffietti Odoardo, via corso 6.
Almonte avv. Antonio, via misericordia 4.
Cobianchi avv. Carlo, via borgo nuovo 37

Corpo stenografico

Silvin cav. Maurizio, capo, via Cavour 6.
Catella avv. Giuseppe, via Bellezia 17, p. 1
Ciravegna avv. Luigi.
Degioanni Camillo, via Nizza 4, p. 4.
Febbraro Giuseppe A., via scuole 10, p. 2.
Garelli Federico, via Bertola 22, p. 4.
Gianolio Bartolomeo, via borgo nuovo 39.
Laplace Jacopo, via Berthollet 6, p. 2.
Marzorati Giuseppe, via cavallerizza 4, p. 4.
Piacentini Angelo, via doragrossa 45.
Pignetti Alessandro, via scuole 5, piano terreno
Pignetti Federico, via scuole 5, piano terreno.
Revelli prof. Luigi, via doragrossa 45.
Zoppis Giovanni.

Uscieri

Pane Pietro, primo usciere, palazzo Carignano, p. 4.
Prato Michele, sotto-capo, via Bertola 4, p. 4.
Bevilacqua, via s. Maurizio 9.
Ceratto Giovanni, via Carlo Alberto 18.
Ferranti Cesare, via doragrossa 15, p. 3.
Mina Antonio, via Lagrange 35, p. 3.
Mondino Domenico, palazzo Carignano, p. 4.
Mercenaro Tommaso, piazza Vittorio 22, p. 4.
Martini Carlo, via pescatori 7, p. 3.
Porzio Natale, via Angennes 16, p. 3.
Raviola Vincenzo.
Rivoira Lorenzo, corso s. Massimo, vicolo s. Leone.
Rossi Antonio.
Vairetti Pietro, via gallo 1.

Commessi

Miglio Pietro, via cuneo 41.

Cavallo Giuseppe, via s. Maurizio 13, p. 3.
Quaglia, via s. Pietro in vincoli, casa Rossi.
Gonella Pietro, piazza s. Carlo 3.
Grattarola Pietro, via Bogino 23, p. 3.
Bisso Giovanni, via s. Massimo 16, p. 1.
Rondi Francesco, via po 11, p. 4.
Marchisio Giacomo, via s. Francesco da Paola 24.
Raviolo Lorenzo, via s. Pelagia 9, p. 3.
Beccaria Matteo, via s. Teresa 14.
Tosini Francesco, via s. Dalmazzo 9, p. 3.
Bixio Angelo, via po 43, p. 1.
Baralis Agostino, via Saluzzo 20.
Negro Giuseppe, via po 43.
Givone Agostino, via Andrea Doria 3.
Fascinelli Benedetto, via s. Tommaso 19.
Sormè Giovanni, via madonna del Pilone 14
Fornari Vincenzo, via finanze 11.
Mentichino Giulio, via Angennes 42.
Armanda, via s. Pietro in Vincoli, casa propria.
Rocco Giovanni, via Montebello 8.
Macario, via po 27.
Costamagna, via ospedale 5.
Vottero, via Sacchi 2.
Traversi, piazza castello 23.
Grassis Giovanni.
Tronche Pietro, guarda portone.

Ministri di Stato

Brignole-Sale di Grappoli march. Antonio.
Solaro della Margarita conte Clemente, via s. Domenico 11
Thaon di Revel conte Ottavio, via ospedale 4.
Gallina conte Stefano, via s. Francesco da Paola 15, p. 1.
Desambrois di Nevache comm. Luigi.
Tapparelli d'Azeglio cav. Massimo, via Accademia Albertina 2, p. 2.
Sclopis di Salerano conte Federigo, piazza del palazzo di città 4, porticelli, p. 2.
Manno barone Giuseppe.
Cibrario conte Luigi.
Farini cav. Carlo Luigi.
Paleocapa comm. Pietro, piazza Carlo Felice 16.
Stara conte Giuseppe, via scuole 10.
Colla cav. Federico, G. C. ✠, via ippodromo 6.
Nigra conte Giovanni, piazza s. Giovanni, nel Reale palazzo vecchio 1.

ORDINE DE' SS. MAURIZIO E LAZZARO

Piazza Milano, palazzo dell'Ordine 2 (22 giugno)

Capo e Generale Gran Mastro
IL RE VITTORIO EMANUELE II

PRIMO SEGRETARIO DI S. M.

Cibrario conte Gio. Antonio Luigi, Gr. Cord. ✻, ⊞, Grand' uffiz. L. d'O. di Fr. ecc., ministro di stato, primo presidente d'appello, senatore del regno, sozio della R. Accademia delle scienze ecc. Firenze, via S. Monaca 2, palazzo Santarelli. Torino, piazza Milano 2, palazzo dell'Ordine.

PRIMO UFFIZIALE

Cova cav. avv. Luigi, comm. ✻, via Angennes 31, p. 1.
A disposizione del Primo Segretario di S. M.

Mella cav. avv. Gius. Antonio, comm. ✻, primo uffiziale col titolo di consigliere dell'Ordine, via Bottero 10.

Joannini Ceva di S. Michele conte avv. Alberto, comm. ✻, e dell'Ord. di S. M., fregiato delle decorazioni di 3 classe del Medjidié Ottomano e del Nisciam di Tunisi, mastro uditore onorario della R. Camera de' conti, già direttore del controllo generale dell'Ordine, piazza Carlo Felice 7.

GABINETTO

Racagni avv. Carlo Augusto, ✻, uffiz. dell'Ord. di s. Marino, *segretario*, Firenze.

Rubadi Carlo, *appl. di 4 cl.*, Firenze.

PRIMA DIVISIONE

Firenze, via s. Monaca 2, palazzo Santarelli.
Personale. - Relazioni a S. M. - Decorazioni. - Affari generali.

Biestro cav. Luigi Alessandro, comm. ✻, *direttore capo di divisione di 1 classe.*

Arghinenti cav. Giovanni, ✻ e della L. d'O. di Fr., *capo di sezione.*

Arghinenti Felice, *appl. di 3 classe.*

Varino avv. Gio. Battista, *appl. di 4 classe.*

Rodolo Enrico, *volontario.*

SECONDA DIVISIONE

Amministrazione dei beni dell'Ordine Mauriziano e di quelli dell'Ordine Costantiniano di San Giorgio di Parma.

Guinzio cav. Giuseppe, comm. ✻, *direttore capo di divisione di 1 cl.*, via scuole 11, p. 3.

Zerboglio cav. Giuseppe, ✻, *capo di sezione*, piazza Vittorio 14.

Buglioni di Monale cav. Francesco, ✻, *capo di sezione*, piazza Milano 1.

Rosano cav. Raffaele, ✻, *segr. di 1 cl.*, via Perrone 2, p. 2.

Vallino Paolo, *segr. di 2 classe.*

Zanotti avv. Giuseppe, *appl. di 2 cl.*, via basilica 1, p. 4.

Crema Vittorio, *appl. di 3 cl.*, via s. Tommaso 6.

Bocca geom. Antonio, *applicato*, via Passalacqua 4, p. 4.

Nasi Giorgio, *volontario*, via finanze 11.

TERZA DIVISIONE

Ospedali. - Opere di beneficenza.

Raineri cav. Carlo Ignazio, uffiz. ✻, *direttore capo di divisione* (reggente), borgo s. Donato 12, p. 2.

Bracco Gaetano, *segr. di 2 cl.*, corso s. Massimo 9, p. 2.

Ghebart Gio. Battista, *appl. di 2 cl.*, via Carlo Alberto 34, p. 3.

Molo Giovanni, *appl. di 4 cl.*, via Barbaroux 31, p. 2.

QUARTA DIVISIONE

1.° Corrispondenza col Gabinetto. - Economia interna. - Protocollo generale. - 2.° Contenzioso. - 3.° Archivio.

Il Primo Uffiziale fa le veci di *direttore capo di divisione.*

Melchioni cav. Francesco, ✻, *capo della prima sezione*, via s. Teresa 10.

Palazzi Andrea, *appl. di 1 cl.*, via provvidenza 44, p. 2.

Vischi avv. Adolfo, *appl. di 3 cl.*, via finanze 1, p. 4.

Dollero cav. Giacomo, uffiz. ✻, *capo della sezione seconda* (reggente), piazza s. Carlo 9.

Amoretti Giambattista, ✻, *segr. di 2 cl.*, via consolata 1.

ARCHIVIO

Blanchetti nobile Carlo Pietro, uffiz. ✻, *archivista, con tit. e grado di capo di divisione*, via Cernaja 6, p. 2.

Provana avv. Luigi, ✻, *vice-archivista*, via s. Massimo 15, pian terreno.

Vallauri dott. Luigi, *appl. di 4 cl.*, via borgo nuovo 15, p. 3.

Ferrero comm. Giulio, ✻, intendente generale, *ispettore degli Ospedali e delle Opere di beneficenza.*

TESORO DELL'ORDINE

Colla cav. Federico, Gr. Cord. ✻, ministro di stato, senatore del regno, presidente capo, *tesoriere generale*, via ippodromo 6.

Bracco cav. Giuseppe, uffiz. ✻, *direttore del controllo generale*, corso s. Massimo 9, p. 2.

Bardi cav. Saturnino, ✻, *segr. di 1 cl., f. f. di controllore*, via arcivescovado 6, p. 1.

Pasquale cav. Camillo, ✻, *tesoriere*, borgo s. Donato 7, p. 1.

Mella avv. Emanuele Filiberto, *appl. di 2 cl., f. f. di controllore alla cassa*, via Bottero 10.

Pagano Carlo, *volontario*, piazza Solferino 1.

Cariche diverse

Consultore di S. M. per le cose ecclesiastiche e priore onorario delle chiese dell'Ordine

Vachetta monsignor D. Michele Angelo, Gr. Cord. ✻, dott. in teol. ed in ambe leggi, abate di s. Maria di Cavour,

canonico della metropolitana di Torino, economo generale onorario, via Carlo Alberto 16, scala a diritta, p. 2.

Primo architetto ingegnere dell'Ordine

Mosca cav. Carlo Bernardo, Grand'uffiz. ❋, ⊕, ufficiale della legione d'onore di Francia, socio della R. Accad. delle scienze, senatore del regno, primo architetto di S. M., via Carlo Alberto 33.

Consultori di S. M. per le materie mediche dell'Ordine

Bonacossa cav. Gio. Stefano, uffiz. ❋, dott. coll. in medicina, incaricato della clinica delle malattie mentali nella R. Università, membro straordinario del consiglio superiore della pubblica istruzione, medico primario del R. Manicomio.

Rovatti cav. Edoardo, uffiz. ❋, dott. coll., via basilica, vicolo Torquato Tasso 9.

Notajo patrimoniale dell'Ordine

Cerale cav. Filippo. uffiz. ❋, via seminario 6, p. 3.

Consiglio dell'Ordine

Des Ambrois di Nevache cav. Luigi, Gr. Cord. ❋, ministro di stato, presidente del consiglio di stato, senatore del regno, *presidente annuale*, Firenze.

Il Tesoriere generale dell'Ordine, *vice-presidente nato.*

Il Primo Segretario di S. M. pel Gran Magistero, *consigliere nato.*

Il Primo Uffiziale della R. Segreteria del Gran Magistero, *relatore nato.*

Consiglieri

Avogadro di Valdengo e Colobiano conte Filiberto, Gr. Cord. ❋, ⊕, ec, senatore del regno e Grande di quest'Ordine, via seminario 8, p. 1.

Manno barone Giuseppe, Gr. Cord. ❋, ⊕, senatore del regno, ministro di stato, primo presidente della corte di cassazione, sozio della reale accademia delle scienze.

Trabucco di Castagnetto conte Cesare, G. Cord. ❋, con tit. di Grande dell'Ordine, senatore del regno, via s. Massimo 15, pian terreno.

Galvagno cav. avv. coll. Filippo, Gr. Cord. ❋, senatore del regno, via Barbaroux 20, p. 1.

Dabormida conte Giuseppe, Gr. Cord. ❋, Gr. uff. ⊕, ecc., luogotenente generale, ajutante di campo onorario di S. M., presidente del comitato d'artiglieria, senatore del regno ecc., via provvidenza 38.

Quarelli di Lesegno conte Celestino, Gr. Cord. ❋, ec., primo presidente, senatore del regno, via s. Dalmazzo 15, p. 2.

Regis conte Giovanni, Gr. Cord. ❋, presidente capo, senatore del regno, via finanze 17, p. 3.

Bona cav. avv. Bartolomeo, Gr. Cord. ❋, ec., direttore generale delle strade ferrate, senatore del regno, via Sacchi 4, p. 3.

Ceppi conte Paolo Lorenzo, comm. ❋, consigliere di stato, senatore del regno, via finanze 19, p. 2.

Sanvitale conte Luigi, comm. ❋, senatore del regno.

Segreteria del Consiglio

Buglioni di Monale cav. Francesco, ❋, *segretario* (predetto).

Spedale Maggiore dell'Ordine

via basilica 3.

Direzione

Stura cav. Luigi, uffiz. ❋, *direttore*, nel locale dello spedale.

Bay Giuseppe Michele, *segretario*, via Angennes 52, p. 1.

Del Corno Sebastiano, *volontario*, via s. Agostino 6.

Pasquale cav. Camillo, ❋, *tesoriere* (predetto).

Bardi cav. Saturnino, ❋, *f. f. di controllore* (predetto).

Due RR. PP. dell'ordine de' minori cappuccini, *cappellani.*

Fenoglio cav. dott. coll. Bartolomeo, uffiz. ❋, *medico ordinario*, via porta palatina 12, p. 2.

Borelli cav. dott. coll. Giambattista, comm. ❋, cav. della L. d'O. di Fr., ripetitore di medicina e chirurgia per gli studenti della R. università, *chirurgo ordinario*, nel locale dello spedale.

Pertusio cav. dott. coll. Gaetano, uffiz. ❋, *chirurgo ordinario*, via doragrossa 9.

Ramello dott. Candido, *medico-chirurgo assistente*, nel locale dello spedale.

Chiabrero dott. Domenico, *id.* *id.*

Ferrero dott. Vittorio, *id.* *id.*

Chiappero cav. prof. Francesco, ❋, *farmacista*, nel locale dello spedale.

Real Ordine Civile di Savoja

Capo e Gran Mastro dell'Ordine

S. S. R. M.

Consiglio dell'Ordine

Cavaliere Presidente

Il Ministro segretario di stato per gli affari dell'interno.

Consigliere onorario

Manno barone D. Giuseppe, G. C. ❋.

Cavalieri Consiglieri

Mosca D. Carlo Bernardo, comm. ❋, via Carlo Alberto 33

Cibrario conte D. Gio. Luigi, G. C. ❋.

Moris prof. D. Giacinto, comm. ❋, piazza s. Carlo 9.

Sauli d'Igliano conte D. Ludovico, comm. ❋, via Cavour 11.

Peyron D. Amedeo, comm. ❋, via s. Filippo 2.

Sclopis di Salerano conte D. Federico, comm. ❋, piazza del palazzo di città 4, porticelli, p. 2.
Tapparelli d'Azeglio march. Massimo, G. C. ❋, via Accademia Albertina 2, p. 1.
Paleocapa ingegnere comm. Pietro, G. C. ❋, piazza Carlo Felice 16.

Consiglio di Stato

Via Alfieri 13, p. 1 (9 Giugno)

Presidente

Desambrois di Nevache Ecc. cav. Luigi, ministro di stato, G. C. ❋, senatore del regno, via Angennes 31, p. 1.

Sezione d'affari interni e di finanze

Presidente

Sappa barone Giuseppe, grand'uffiz. ❋, senatore del regno, via Giulio 16, p. 2.

Consiglieri

Spinola march. Tommaso, grand'uffiz. ❋, senatore del regno, via rocca 21, p. 3.
Ponza di s. Martino conte Gustavo, grand'uffiz. ❋, senatore del regno, via Lagrange 23, p. 1.
Pernati di Momo cav. Alessandro, grand'uffiz. ❋, via Lagrange 29, p. 2.
Nomis di Pollone conte Antonio, G. Cord. ❋, piazza castello 23, p. 1.
Buglione di Monale cav. Alessandro, comm. ❋, ecc., corso principe Umberto 11, p. 3.
Malaspina march. Faustino, comm. ❋, via Angennes 13, p. 1.
Oytana Giovanni Battista, grand'uffiz. ❋, via s. Maria 8, p. 2.
Correnti Cesare, comm. ❋, deputato, via ospedale 51, p 4.
Cordova Filippo, G. Cord. ❋, deputato, corso del Re 17, p. 1.

Presidente

Presiede a questa sezione il Presidente del Consiglio)

Consiglieri

Gioja Pietro, grand'uffiz. ❋, senatore del regno, via arcivescovado 9, p. 1.
Tonello Michelangelo, grand'uffiz. ❋, deputato, via scuole 13, p. 1.
Melegari Amedeo, grand'uffiz. ❋, senatore del regno, via Accademia Albertina 42, p. 2.
Chiesi cav. Luigi, comm. ❋, senatore del regno, via vanchiglia 1, p. 1.

Referendarii applicati alle sezioni consultive

Fava dott. Angelo, comm. ❋, via orfane 27, p. 1.
Busi conte Francesco, uffiz. ❋, cav. della L. d'O. di Fr., via s. Filippo 19, p. 1

Sezione del Contenzioso amministrativo

Presidente

N. N.

Consiglieri

Mameli Cristoforo, grand'uffiz. ❋, senatore del regno, via nuova 31, p. 3.
Deandreis Giovanni, grand'uffiz. ❋, e dell'O. di Carlo III di Spagna, deputato, via s. Francesco d'Assisi 24, p. 2.
Ceppi conte Lorenzo, grand'uffiz. ❋, senatore del regno, via finanze 4, p. 2.
Pinchia Carlo, grand'uffiz. ❋, corso a piazza d'armi 6, p. 1.
Pallieri conte Diodato, comm. ❋, e dell'O. di Carlo III di Spagna, corso a piazza d'armi 8, p. 3.
Magni Giosuè, comm. ❋, corso a piazza d'armi 12, p. 2.
Genina Luigi, comm. ❋, via Carlo Alberto 34, p. 1.

Referendarii incaricati delle funzioni del Ministero Pubblico

Bruzzo avv. Giuseppe, comm. ❋, via po 39, p. 1.
Cavalli avv. Giovanni, uffiz. ❋, piazza Emanuele Filiberto 3, p. 3.
Lavagna avv. Giuseppe, uffiz. ❋, via Bava 1, p. 3.
Gerra avv. Luigi, uffiz. ❋, corso a piazza d'armi 12.

Segreteria

Celesia di Vegliasco cav. Tommaso, comm. ❋, segretario generale, corso a piazza d'armi 12, p. 3.

Segretarii di sezione

Gay di Montariolo conte Edoardo, ❋, via Cavour 6, p. 1.
Piola-Caselli cav. Luigi, ❋, via Buniva 13.

Sotto-Segretarii

Allason Ilario, ❋, via Cavour 21, p. 4.
Allione Giorgio, ❋, via rosine 10, p. 3.
Rambaudi Giuseppe, via po 5, p. 4.
Simondi Tommaso, ❋, via Nizza 5, p. 4.
Trucchi avv. Gio. Battista, f. f. di *sotto-segretario*.

Applicati di prima classe

Morano Carlo, via s. Dalmazzo 13, p. 3.
Cerruti-Bauduc Lorenzo, via ospedale 20, p. 1.
Battu notajo Prospero, via s. Domenico 28, p. 1.

Applicati di seconda classe

Blancardi Raimondo, via provvidenza 31.
Rè avv. Eleuterio.
Caveglia Carlo, via soccorso 14, p. 2.
Allione Giuseppe, via rosine 10, p. 3.

Applicati di terza classe

Pellegrino Luigi, corso s. Barbara 7, p. 2.
Tomatis Bartolomeo, via Bertola 9, p. 4.
Tholosano di Valgrisanche cav. Giovenale, via s. Agostino 38.

Applicati di quarta classe

Quintini Francesco, via s. Secondo 15, p. 2.
Del Corona Luigi.
Piatti Adolfo.
Viale Giovanni Benedetto, via mercanti 19, p. 1.

Volontario

Pozzo Francesco, via Barolo 19, p. 3.

Applicati provvisorii

Miglio avv. Luigi, via s. Lazzaro 36, p. 2.
Roselli avv. Paolo, via po 52, p, 3.
Taddei avv. Carlo.

Uscieri

Gabriel Daniele, via ghiacciaje 2, p. 2.
Turbiglio Bartolomeo.
Gallo Francesco, via suole 13.
Gallo Damiano.

MINISTERO
di Grazia, Giustizia e Culti
(20 Giugno)

Guardasigilli, Ministro Segretario di Stato

Vacca comm. Giuseppe, senatore del Regno.

Segretario generale

Eula comm. Lorenzo.

Direttore superiore

Mauri Achille, comm. ✻, e della L. d'O. di Fr., via borgo nuovo 2.

Direttori capi di divisione di 1 classe

Benfà Pietro Carlo, uffiz. ✻, Firenze.
Gherzi Adolfo, ✻.
Arrica avv. Ambrogio, ✻, col grado ed anzianità di consigliere d'appello, via po 50.

Direttori capi di divisione di 2 classe

Caligaris avv. Francesco, ✻, segretario del consiglio d'amministrazione presso l'Economato, via s. Tommaso 6.
Giovine avv. Angelo, ✻.

Applicati temporariamente per compiervi le funzioni di direttore capo di divisione

Ambrosoli cav. Filippo, procuratore del Re al tribunale del circondario di Milano.
Calenda Vincenzo, ✻, consigliere d'appello a Catanzaro.
Fondi cav. Nicola, procuratore del Re a Bari.

Direttori capi di divisione onorari

Bullio avv. Vittorio, comm. ✻, via orfane 15
Chiesa avv. Claudio, comm. ✻.

Capi di sezione

Bottino Giovanni, ✻.

Bozzo Stefano, Firenze.
Crotti avv. Gustavo, ✻.
Galli avv. Pellegrino, ✻, Firenze.
Grimaldi avv. Vittorio, ✻.
Haimann avv. Giuseppe.
Marengo Eugenio, ✻.
Mazzolani barone avv. Carlo, ✻.
Municchi nob. avv. Carlo.
Pavesy avv. Luigi, ✻.
Prampolini avv. Pellegrino, ✻.
Realis avv. Giuseppe, ✻, conservando il grado e l'anzianità di procuratore del Re.
Sillano cav. ed avv. Casimiro, ✻.
Vaccarone avv. Gio. Alessandro, ✻.
Varchi avv. e teol. Tommaso, ✻, Firenze.
Villa avv. Sebastiano.

Segretari di prima classe

Aubert Bartolomeo.
Borcesi avv. Tito, Firenze.
Bronzini Luigi, uffiz. ✻, via monte di pietà 14.
Bruscagli avv. Lorenzo, Firenze.
Cambiaggio Alessandro, Firenze.
Curti Carlo.
De Marinis Luigi, Firenze.
Galletti avv. Arrigo.
Gallo Cesare, Firenze.
Giugni avv. Ferdinando.
Marchianò avv. Giuseppe.
Merlo Pietro.
Rigotti avv. Giuseppe.
Scarpetta Cesare, Firenze.
Simoncini Giuseppe, Firenze.

Segretari di seconda classe

Barbalonga Fedele, Firenze.
Boschi Hueber avv. Cesare.
Burotti di Scagnello cav. Vittorio.
Cafaro Pasquale.
De Benedetti caus. Enrico.
Farina avv. Francesco.
Marchignoli Carlo.
Masotti Cleto, Firenze.
Molineri caus. notajo Giuseppe
Pacces Federico, Firenze.
Saccenti Francesco, Firenze.
Sala dott. Achille.
Sargentino Francesco.
Vozzi avv. Michelangelo

Applicati di prima classe

Belotti ragioniere Giuseppe.
Bologna avv. Pietro, Firenze.
Borriglione not. Vittorio.
Caglieri Filiberto.
Carrozzi avv. Gio. Battista, Firenze.
Cassini avv. Giuseppe.
Cassiraghi avv. Francesco, Firenze.
Chiossi ragioniere Sesto, Firenze.
Dallera avv. Antonio.
D'Amico Domenico.
De Sterlich cav. Cesare Rinaldo, de' marchesi di Cermignano. Firenze.
De Vio Giuseppe.
Gualazzi Stefano.
Jacobaocci Eugenio, Firenze.
Moris Filiberto.
Orsi Giuseppe, Firenze.
Poesio avv. Giuseppe.
Quinto Emilio.
Ragazzoni Felice, Firenze.
Rainoldi dott. Domenico, Firenze
Ramella Ercole.
Ranieri Gennaro, Firenze.
Sassernò Cesare.
Saudino Vincenzo.

Applicati di seconda classe

Bozzo Antonino, Firenze.
Bruno not. Luigi.
Camurri Giulio.
Cardone Gaetano.
Chialamberto Luigi.
Chiapirone Giuseppe Edmondo Firenze.
Cocchis avv. Giuseppe.
Corti Vincenzo, Firenze.
Coulliaux Eugenio, Firenze.
Ferlosio Carlo, Firenze.
Garbiroglio Biagio.
Ghidoli Annibale, Firenze.
Marchetti avv. Mario Camillo.
Martorelli Augusto.
Mazzocchi Giovanni.
Monesi nob. Francesco.
Pini Gio. Battista, Firenze.
Rigotti Ottavio.
Rossi Oreste.

Ruscelloni Giuseppe, Firenze.
Tarelli Luigi, a Firenze.

Applicati di terza classe

Amaretti avv. Camillo.
Bella Fabar barone avv. Paolo, Firenze.
Boggio Felice, Firenze.
Bottino not. Giuseppe.
Briganti Pirro, Firenze.
Cafaro Giuseppe.
Crova Felice.
De Maria Settegrani Francesco.
Desio Boggio avv. Carlo.
Ferrero caus. Carlo.
Gautier di Confiengo cav. Alfonso.
Genesy avv. Amedeo.
Joannini Ceva di s. Michele cav. Leone
Lettieri Raffaele, Firenze.
Micono avv. Giuseppe.
Montorsi Cesare, Firenze.
Partiti Baldassarre.
Pastrone avv. Roberto.
Picco Germano.
Pinelli Giuseppe, Firenze.
Riva avv. Gaudenzio, Firenze.
Rodetti avv. Cesare.
Rovere avv. Luigi.
Zappata avv. Giuseppe.

Applicati di quarta classe

Bianchi avv. Giuseppe, Firenze.
Boccacciari Nicola, Firenze.
Bussolino avv. Giovanni.
Capriolo avv. Caro.
Cravosio-Attlossi conte avv. Giulio
De Andreis avv. Filippo.
De Casa avv. Giuseppe.
Garelli avv. Angelo.
Giani Carlo.
Giolitti avv. Giovanni.
Gullè avv. Filippo.
Musso Carlo.
Odetti di Marcorengo conte avv. Lorenzo
Orlando Stancanelli avv. Giovanni.
Palieri avv. Carlo, Firenze.
Pesce avv. Vincenzo, Firenze.
Revel avv. Michele.
Rossi Giuseppe.
Sacco Vincenzo.

Simoncini Errico, Firenze.
Vanzetti avv. Vittorio.
Verdun Paolo.

Impiegati dell'Ordine giudiziario ed amministrativo applicati temporariamente al Ministero

Alesso caus. Giuseppe, sost. segr. presso la giudicatura di Balzola.
Arlia avv. Costantino, sostituito procuratore del Re presso il tribunale del circondario d'Ivrea.
Augusti avv. Carlo, segr. del pubblico ministero presso il tribunale del circondario di s. Remo. Firenze.
Bottino Giovanni, già uffiziale di 1 cl nel disciolto Ministero di grazia e giustizia di Napoli. Firenze.
Brancaccio cav. Luigi, principe di Carpino, segr. di 2 classe nell'uffizio dell'economato di Napoli, Firenze.
Crisafulli sacerdote Vincenzo, ✻, ufficiale di carica nel disciolto dicastero degli affari di Sicilia. Firenze.
De Rinaldis prof. Bartolomeo, segr. di 1 cl. al Regio Economato di Napoli.
Gattino caus. Giuseppe, sostituito segr. presso la giudicatura di Varzi.
Genta avv. Giacomo, sostituito segr. presso la giudicatura di Rubiera.
Laboccetta Stefano, giudice nel tribunale del circondario di Trani.
Nicola Secondo, sostituito segretario presso la giudicatura di Villanova d'Asti.
Obert not. caus. Luigi, sostituito segr. pressso la giudicatura di Garlasco.
Pejroleri bar. avv. Giuseppe, giudice nel tribunale del circondario di Ferrara.
Semmola Guglielmo, giudice nel tribunale del circondario di Santa Maria. Firenze.
Silvagna Francesco, sostituito segr. al tribunale di commercio in s. Remo.

Amministrazione della Cassa Ecclesiastica

Via s. Francesco da Paola 7, p. 3 (12 Giugno)

Direttore generale

Rattazzi comm. Giacomo, via s. Lazzaro 15, p. 2.

Ispettore generale

Fenochio comm. avv. Carlo, piazza Vittorio 7, p. 4.

Direttore capo di Divisione di prima classe

Alesso cav. avv. Carlo, uffiz. ✻, via po 21, p. 3.

Direttori capi di Divisione di seconda classe

Celesia di Vegliasco cav. Vincenzo, via Bava 5, p. 3.
Garroni cav. avv. Costantino, via s. Dalmazzo 17, p. 2

Capi Sezione

Casalegno caus. Giacinto, via Barbaroux 10, p. 4.
Colonetti cav. Luigi, via Bellezia 16, p. 3.
Musso avv. Giacomo, via orfane 25, p. 1.
Pavesi cav. Gio. Battista, via Barbaroux 4, p. 2.
Verani cav. Vincenzo, via Alfieri 7, p. 3.

Segretari di prima classe

Ajra Stefano, corso s. Massimo 1, p. 1.
Anselmi avv. Francesco, via zecca 34, p. 4.
Frascaroli avv. Giovanni, via misericordia 6, p. 2.
Gargano Francesco, via Lagrange 3, p. 4.
Genta Stefano, via provvidenza 32, p. 3.
Vitelli avv. Benedetto, via s. Tommaso 1, p. 3

Segretari di seconda classe

Aycardi Giuseppe, via s. Teresa 11, p. 3.
Bianco Coriolano, via doragrossa 43, p. 3.
Calleri avv. Cesare, via consolata 5, p. 1.
Cora geom. Gio. Battista, via s. Domenico 2, p. 3.
Denis Agostino, via sotto ripa 1, p. 3.
Origlia avv. Pietro, via orfane 25, p. 3.
Sanguinetti Nicola, via provvidenza 45, p. 4.
Seymandi ingegn. Domenico, via arsenale 4, p. 3

Applicati di prima classe

Barbavara cav. avv. Alessandro, via ripari 11, p. 3
Bertolotti Carlo, piazza Vittorio 14, p. 2.
Bruno avv. Francesco, via s. Domenico 5, p. 4.
Cocito cav. avv. Edoardo, via Barolo 5, p. 3.
Croce avv. Carlo, via ospedale 8, p. 1.
Filippa Augusto, via del moro 1, p. 1.
Ragazzoni avv. Emilio, via Oporto 15, p. 3.
Vayno Giovanni, via s. Dalmazzo 13, p. 4.
Vignolo Gio. Battista, via borgo nuovo 44, p. 1.

Applicati di seconda classe

Bertolotti avv. Antonio, via doragrossa 33, p. 3.
Bottero caus. Pietro, via provvidenza 12, p. 1.
Brocchi ingegn. Giuseppe, piazza Vittorio 10, p. 1.
Busca Giacinto, via Giulio 20, p. 3.
Castelli Enrico, via fiori 19, pian terreno.
Mannini avv. Giovanni, piazza Vittorio 13, p. 1.
Pareti Lorenzo, via principe Tommaso 3, p. 4.
Strambio notajo Pier Ottavio, via s. Maurizio 9, p. 3
Strumia Felice, via mercanti 14, p. 1.
Torazzi Giuseppe, via orfane 36, p. 4.

Applicati di terza classe

Battilani dott. Emilio, via s. Massimo 10, p. 3.
Bonvini Vincenzo, via orfane 19, p. 2.
Castagneris Luigi, via scuole 15, p. 3.

Lampugnani Cesare, via borgo nuovo 26, p. 4.
Mancini Giovanni, via Cavour 20, p. 3.
Marchiandi Carlo, corso Palestro 13, p. 4.
Martina Giacinto, via Saluzzo 14, p. 1.
Pezza Adolfo, via Berthollet 9, p. 1.
Piano avv. Felice, via s. Agostino 18, p. 1.
Reyneri Giuseppe, via Lamarmora 4, p. 2.
Sassetti Giuseppe, via Lagrange 21, p. 2.
Toesca conte avv. Gioachino, via s. Filippo 26, p. 2.
Verardi Luigi, piazzetta di s. Teresa 3, p. 4.
Villa Antonio, via Barbaroux 31, p. 1.
Zanotti Carlo, via basilica 1, p. 3.

Applicati di quarta classe

Alasonati Michelangelo, via pellicciai 21, p. 2.
Boër Giuseppe, via Nizza 13, p. 2.
Calzia Giacomo, via belvedere 5, p. 3.
Cominetti Luigi, via Bertola 27, p. 1.
Dellalunga Ferdinando, via Lagrange 42, p. 1.
Fenolio Giuseppe, via s. Massimo 7, p. 1.
Frascaroli Eugenio, via misericordia 6, p. 2.
Judica Gaetano, via Cernaja 18, p. 1.
Longo geom. Angelo, piazza Emanuele Filiberto 1, p. 3.
Mariani Pietro.
Migliett Giuseppe, via stampatori 14, p. 3.
Scarella Luciano, via po 38, p. 1.
Sisto Agostino, via po 11, p. 4.
Tobene Agostino, via consolata 1, p. 4.
Troglia Edoardo, via doragrossa 39, p. 2.

Volontari

Chiora Vito, via rocca 17, p. 1.
Gallenga Cleobolo piazza Savoja 4, p. 2.
Gatti Giuseppe, via Giulio 29, p. 1.
Tornatori Gio. Battista, via s. Dalmazzo 13, p. 3.
Sticca Camillo, corso s. Massimo 7, p. 4.

Direzione generale del Contenzioso Finanziario

via doragrossa 25, p. 3.

Direttore generale

Gobbi avv. comm. Federico, via s. Dalmazzo 6.

Sostituiti

Bonvicino cav. avv. Vittorio, via Carlo Alberto 33.
Pagnolo cav. avv. Gaetano, via deposito 3.
Fenolio cav. avv. Bernardo, via stampatori 15.
Maden avv. Giuseppe, via s. Tommaso 19.

Causidico

Pisani caus. cav. Francesco, uffiz. ✠, corso del Re 47.

Sostituiti

Bosco caus. Vincenzo, via Barbaroux 16.
Blan caus. Giuseppe, via Barbaroux 8.

Applicati

Genova Carlo, appl. di 2 cl., via Bava 9.
Bertea Francesco, appl. di 3 cl., via Saluzzo 6.
Rossi Giacomo, appl. di 3 cl., via s. Francesco d'Assisi 22.
Galli Giuseppe, appl. di 4 cl., via basilica 14.
Favari Baldassarre, appl. di 4 cl., via madama Cristina.

Uditori

Ronchetti avv. Ferdinando, corso del Re 19.
Poggiana avv. Giuseppe, piazza Milano 3, p. 2.
Ponte avv. Antonio, via Bottero 19, p. 2.
Torri avv. Gaetano, via mercanti 15, p. 3.
Marinoni avv. Luigi, via Bertola 9, p. 3.

Uscieri

Pagliano Vincenzo, via pescatori 7.
Venturino Lorenzo, via s. Domenico 34.

Prefettura della Provincia di Torino

Via Bogino 12, p. 2 (20 Giugno).

Prefetto

Cadorna avv. comm. Carlo, senatore del regno, piazza Carlo Felice 6.

Consigliere delegato

Radicati-Talice conte di Passerano avv. Costantino, sotto-prefetto, comm. ✠, via s. Massimo 14, p. 2.

Consiglieri

Dogliotti avv. Giuseppe, ✠, sotto-prefetto, via orfane 16.
Craveri avv. Vincenzo, ✠, piazza Vittorio 17.
Plochiù avv. Melchiorre, ✠, via rosine 8.
Vaglienti avv. Cesare, ✠, piazza Vittorio 23.

Consigliere aggiunto

Barucco avv. Tommaso, via s. Massimo 12, p. 3.

Deputazione provinciale

Gertea cav. avv. Cesare, via Bogino 13.
Massa cav. avv. Paolo, via Fabro 1.
Frescot cav. avv. Filiberto, via s. Francesco d'Assisi 14.
Villa cav. avv. Vittorio, via fornelletti 13.
Ceresa di Bonvillaret conte Alessandro, via corte d'appello 11.
Carron di s. Tommaso marchese Gerardo.
Chiesa comm. Claudio, via Bava 7.
Riva cav. avv. Pietro.

Membri supplenti

Genin cav. avv. Luciano.
Poet avv. Giovanni Enrico.

Germanetti dott. Germano.
Jorio cav. avv. Maurizio.

Segreteria

Bobbio nob. Giuseppe, ✻, *segretario capo*, via Nizza 29, p. 2.

Segretari

Chiabrand Stefano, via Bogino 12.
Forneris Secondo, via Berthollet 26.
Boron avv. Carlo Felice, piazza Solferino 1, p. 2.
Noghera avv. Eugenio, via Nizza 1.
Matthey Agostino, via doragrossa 23.
Ravelli Spirito, piazza Vittorio 1.
Motta Carlo, via Barbaroux 3.
Almasio notajo Carlo, via soccorso 8, p. 3.
Zotto Giuseppe, via Thesauro 8.
Barbaglia Giuseppe, piazza Vittorio 11.
Mottura Matteo, via s. Anselmo 4.
Baccalario Carlo, corso a piazza d'armi 1.

Sotto-Segretari

Musso Remigio, via s. Maurizio 16.
Lopez Giuseppe, via Nizza 11.
Marchetti Giovanni, via villa della regina 7.
Pont Pietro Maria, via s. Secondo 14.
Polo Gavino, via doragrossa 10.
Bonsignore avv. Carlo, via pescatori 5.

Applicati

Abrate Modesto, via stampatori 14.
Beccaria avv. Vincenzo, via s. Teresa 15, p. 2.
Olmo avv. Alessandro, via fornelletti 18.
Piossasco di Beinasco cav. Casimiro, via Barbaroux 41.
Valle Placido, via Accademia Albertina 32.
Durando Gio. Battista, piazza s. Giovanni 15.
Lanzilli Federico, via pescatori 5.
Ajello Placido, via carmine 1.
Peschiera Pier Lodovico, via po 11.

Usciere

Mariano Spirito, via doragrossa 31.

Custode

Ravinale Domenico, via Bogino 12.

Ufficio di stralcio

del Ministero della Pubblica Istruzione

Via Po 15, *p.* 3 (20 Giugno)

Gatti prof. Stefano, uffiz. ✻, direttore capo di divisione in aspettativa, incaricato della direzione, corso s. Massimo 11, p. 1.
Sella Felice, appl. di 3 cl. nel predetto Ministero, comandato temporariamente presso lo stesso ufficio, corso s. Barbara 15, p. 2.
Molinari Tito, segretario presso il R. Provveditorato agli studi della provincia di Cagliari, comandato temporariamente nel medesimo ufficio, stradale di Rivoli 6, p. 1.

Consiglio superiore di pubblica Istruzione

Via Po 15, p. 2 (20 Giugno)

Presidente

Il Ministro Segretario di Stato.

Vice-Presidente

Matteucci prof. Carlo, G. C. ✻, senatore del regno, via s. Secondo 2.

Consiglieri ordinari

Defilippi prof. Filippo, comm. ✻, piazza Carignano, palazzo dell'Accademia delle scienze.
Rayneri prof. sac. Gio. Antonio, uffiz. ✻, via ospedale 19.
Bertini prof. Gio. Maria, uffiz. ✻, via principe Tommaso 12.
Piria prof. Raffaele, comm. ✻, ⊕, senatore del regno, via arsenale 38.
Tomati prof. Cristoforo, uffiz. ✻, piazza Vittorio 5.
Ricotti prof. Ercole, comm. ✻, ⊕, ⊕, senatore del regno, via borgo nuovo 46.
Pateri prof. Ilario Filiberto, comm. ✻, via borgo nuovo 27
Parato prof. sac. Felice, uffiz. ✻, via po 45, p. 3.
Demaria prof. Carlo, comm. ✻, via po 12, p. 3.
Berruti prof. Secondo, uffiz. ✻, via Lagrange 21, p. 3.
Prati Giovanni, comm. ✻, ⊕, via Lagrange 20.
N. N.
N. N.

Consiglieri straordinari

Bonacossa prof. Giovanni Stefano, uffiz. ✻, nel R. manicomio.
Vachino Francesco, prof. emerito, uffiz. ✻, piazza Vittorio 18.
Callamaro Antonio, dott. aggr., uffiz. ✻, via s. Dalmazzo 6.
Coppino prof. Michele, uffiz. ✻, deputato, via s. Domenico 34, p. 1.
Ugdulena prof. sac. Gregorio, deputato, uffiz. ✻, via corso 8.
Ferrari prof. Giuseppe, deputato, via s. Dalmazzo 16.
N. N.

Segretario

Volpicella Cesare, cav. di giustizia del S. M. O. di S. Gio. di Gerusalemme.

Applicati alla Segreteria

Ferraris Federico Giuseppe.
Rusconi Giacomo Ruggiero.

Ispettorato generale

Via Po 19, p. 2 (20 Giugno.

Bertoldi prof. Giuseppe, comm. ❋, ispettore generale degli studi secondari classici, via rosine 6. p. 1.
Barberis prof. Giuseppe, uffiz. ❋, ispettore delle scuole secondarie classiche per la parte letteraria, via misericordia 1. p. 3.
Scavia sac. Giovanni, ❋, ispettore delle scuole normali, magistrali e tecniche, via Bottero 18.
Cammarota prof. Gaetano, ❋, ispettore delle scuole primarie nelle provincie napolitane, via Carlo Alberto 42.
Perona avv. aggr. Giuseppe, uffiz. ❋, consultore legale, via Cernaja 24. p. 3.

Direzione compartimentale delle Gabelle

Via Arsenale 7, p. 2 (20 Giugno)

Durando cav. Aurelio, uffiz. ❋, *direttore*, via Alfieri 22, p. 3.
N. N., *segretario capo.*
Parvopassu Carlo, *capo computista*, via gazometro 14, p. 1.
Derossi Giovanni, *segretario.*
Novaro Tommaso, *segretario.*
Queirolo Luigi, *segretario.*
Malorsa Filippo, *sotto-segretario.*
Allicar Carlo, *sotto-segretario.*
Benedi Carlo, *sotto-segretario.*
Colombardo nob. dott. Camillo, *sotto-segretario.*
Bottoni Achille, *sotto-segretario.*
Polastri Cesare, *computista di 1 classe.*
Fornaseri Francesco, *computista di 2 classe.*
Baracchi Francesco, *computista di 2 classe.*
Bertini Francesco, *computista di 3 classe*, via arsenale 2, p. 1.
Patrone Giovanni Battista, *scrivano di 1 classe.*
Gallo Ferdinando, *scrivano di 1 classe.*
Gatti Luigi, *scrivano di 2 classe.*
Leoni Claudio, *scrivano di 2 classe*, via Bertola 14, p. 2.
Orgeas Carlo, *scrivano di 2 classe.*
Rodi Candido, *scrivano di 2 classe.*
Bonviani Luigi, *scrivano di 3 classe.*
Rossi Angelo, *scrivano di 3 classe.*
Demenio Giacomo, *scrivano di 3 classe.*
Derossi Costantino, *scrivano di 3 classe.*
Arnoldi Giovanni, *scrivano di 3 classe.*
Bassi Francesco, *scrivano di 4 classe.*
Dossetto Enrico, *scrivano di 4 classe.*
Botto Giuseppe, *ispettore*, via rocca 11, p. 1, casa interna.
Corvi Silvio, *sotto-ispettore.*

Milone cav. Nicola, *direttore speciale della dogana*, via Saluzzo 3, p. 3.
Mottura Matteo, *ricevitore di 1 classe.*
Nano Giuseppe, *commissario alle visite.*
Fasciotti Celestino, *cassiere*, via ospedale 16.
Pitto Carlo, *commissario ai depositi*, via doragrossa 46.
Bertolè Luigi, *ricevitore alle dichiarazioni*, via Galliari 12.
Lagorio Carlo, *veditore.*
Lapierre Filippo, *veditore.*
Silvano Camillo, *veditore.*
Operti Giacomo, *veditore.*
Bonardelli Alessandro, *veditore.*
Peccia Cesare, *veditore*, via Saluzzo 3.
Ercole Vincenzo, *veditore.*
Manuello Giacomo, *veditore*, piazza Vittorio Emanuele 8.
Viglietti Federico, *veditore*, via porta palatina 2, p. 4.
Moscheni Pietro, *veditore.*
Bay Telesforo, *veditore.*
Arò Filippo, *veditore.*
Fontana Carlo, *veditore.*
Susino Lorenzo, *veditore.*
Tosco Francesco, *veditore.*
Barbieri Giuseppe, *veditore.*
Melanotte Natale, *commesso alle spedizioni*, via Bertola 14, p. 3.
Rappis Francesco, *commesso alle spedizioni*, via doragrossa 45, p. 3.
Gatti Damiano, *commesso alle spedizioni*, via rocca 24, p. 4.
Lanino Giacomo, *commesso alle spedizioni*, via s. Teresa 18, p. 1.
Devers Giorgio, *commesso alle spedizioni.*
Mariano Agostino, *commesso alle spedizioni.*
Sciola Vincenzo, *commesso alle spedizioni.*
Andreotti Luigi, *commesso alle spedizioni.*
Sormani Giuseppe, *commesso alle spedizioni.*
Busca Gioachino, *commesso alle spedizioni.*
Mazzucchi Andrea, *commesso alle spedizioni.*
Gianotti Francesco, *commesso alle spedizioni.*
Gregorj Ottone, *commesso alle spedizioni.*
Garassini Antonio, *commesso alle spedizioni.*
Nigra Giuseppe, *commesso alle spedizioni.*
Dellalonga Adolfo, *commesso alle spedizioni.*
Marchesa Giovanni, *commesso alle spedizioni.*
Cellasio Fereolo, *commesso alle spedizioni.*
Colombo Felice, *commesso alle spedizioni.*
Avena Giuseppe, *commesso alle spedizioni.*
Torazzi Carlo Cesare, *commesso alle spedizioni.*

Dulac-Capet Carlo, *commesso alle spedizioni.*
Alba Antonio, *commesso alle spedizioni.*
Massario Carlo, *commesso alle spedizioni.*
Allisio Pietro, *commesso alle spedizioni.*

Comando delle guardie doganali

Picoli Antonio, *luogotenente*, via gazometro 4, p. 1.

Comitato del genio militare

Piazza Vittorio 8.

Presidente

Menabrea conte Luigi Federico, tenente generale, grand'uffiz. ✻. G. ✠, ✠, comm. L. O. di Fr., di Carlo III di Sp., di Cristo di Port., del merito di Sass., di S. Gius. di Toscana, M. O., ajut. di campo onorario di S. M., senatore del regno, via s. Lazzaro 28, p. 2.

Membri

D'Alberti cav. Maurizio, tenente generale, grand'uffiz. ✻, via Oporto 13, p. 3.
Capelli cav. Luigi, maggior generale, comm. ✻, uffiz. L. d'O. di Francia, via doragrossa 57, p. 2.
Sobrero cav. Candido, maggior generale, uffiz. ✻, via s. Chiara 20, p. 2.
Brignone cav. Antonio, uffiz. ✻, via Belvedere 11, p. 1.

Segretario

Garneri cav. Giuseppe, colonnello ✻, uffiz. ✠. M. A., via s. Teresa 15, p. 2.

Applicati

Martini cav. Felice, tenente colonnello.
Monzani cav. Ferdinando, maggiore, ✠, via vanchiglia 11.
Decharbonneau cav. Alessandro, ✻, capitano, via vanchiglia 11, p. 3.
Rosselli Agostino, capitano, M. A., corso del Re 18.
Vallauri Claudio, capitano, via rosine 7, p. 2.
Di Lenna Giuseppe, capitano.
Mariani Gaetano, luogotenente.
Ellena Giuseppe, luogotenente, via s. Massimo 10, p. 3.
Della Rocca Carlo, luogotenente.
Parodi Carlo, commissario in 1.°, via Giulio 18, p. 4.
Riccio Camillo, sotto-commissario in 1 °, via pescatori 6, p. 1.
Rodano Giacomo, ajutante anziano, via Gioberti 6, p. 1.
Drivet Francesco, ajutante di 1 cl., piazza Vittorio 8, p. 1.
Bernard Massimo, ajutante di 2 cl., piazza Vittorio 8, p. 1.
Cucchi Ercole, ajutante di 2 cl., piazza Vittorio 8, p. 1.
Gagna Giovenale, ajutante di 2 cl., via rosine 7, p. 2.
Salvatici Giuseppe, ajutante di 2 cl., via Barolo 20, p. 4.
Mazzetta Angelo, ajutante di 2 cl., via s. Francesco d'Assisi 6, p. 4.

Zorio Gio. Battista, ajutante di 2 cl., via s. Maurizio 20, p. 1.
Giaccheri Vincenzo, ajutante di 2 cl., via rocca 32.
Boffi Giuseppe, ajutante di 3 cl., via Bava 8.
Bruno Pietro, ajutante di 3 cl., via scuole 5, p. 2.
Gribaldo Carlo, ajutante di 3 cl., via s. Lazzaro 13, p. 4.
Maggia Serafino, aspirante ajutante, via rocca 32.

Direzione del Genio Militare

Piazza Vittorio 8, p. 4.

Direttore

Feroggio cav. Benedetto, luogotenente colonnello, via rocca 28, p. 3.

Vice-Direttore

Gastaldi Gian Giacomo, maggiore, piazza Vittorio 4, p. 3.

Uffiziali di sezione

Boetti cav. Gio. Battista, capitano, via consolata 8, p. 2.
Tofano Ernesto, capitano, via Galliari 9, p. 2.
Varzi Tito, capitano, via belvedere 17, p. 1.
Sbarbaro Carlo, luogotenente, via rocca 31, p. 5.
De Franceschi Michele, luogotenente.
Toselli Ernesto, luogotenente, via s. Maria 2, p. 1.
Buschetti cav. Flaminio, luogotenente, via s. Lazzaro 13, p. 4.

Impiegati contabili

Ghiotti Luigi, commissario di 1 classe, via Giulio 6, p. 3.
Nallino Carlo, commissario di 1 classe, via po 34, p. 4.
Aimasso Luigi, commissario di 2 classe, corso lungo po 24, p. 3.
Avetta Francesco, sotto-commissario di 1 classe, via s. Filippo 11, p. 3.
Manes Camillo, sotto-commissario di 1 classe, via vanchiglia 1, p. 3.
Barberis Giuseppe, sotto-commissario di 2 classe, via Carlo Alberto 22, p. 4.
Gobbo Filippo, sotto-commissario di 2 classe, via Lagrange 20, p. 4.
Destefanis Vincenzo, sotto-commissario di 2 classe, via del cappel d'oro 3, p. 3.
Rebora Federico, sotto-commissario di 2 classe, via Bava 6.
Berteina Eugenio, sotto-commissario di 3. classe, via Burdin 4, p. 1.
Mazzola Giuseppe, volontario, via basilica 4, p. 2.
Fanchiotti Alessandro, volontario, via Giulio 6, p. 3.

Ajutanti

Marchisio Giuseppe, ajutante anziano, ex-cittadella.
Boggio Giuseppe, ajutante di 1 classe, via zecca 3, piano terreno.
Buglio Giovanni, ajutante di 1 classe.

Bene Antonio, ajutante di 1 classe, quartiere guardie del corpo.
Marchi Virginio, ajutante di 1 classe, via ripari 5, p. 2.
Boggio Pania Giovanni, ajutante di 2 classe, via arcivescovado, nell'arsenale.
Mestorino Pietro, ajutante di 3 classe, borgo dora, nuovo arsenale.

Amministrazione militare di Torino
Via Rosine 3.

Ravelli cav. Luigi, luogotenente colonnello, incaricato della direzione.
Ramorino cav. Maurizio, maggiore, contabile anziano.
Griva Pietro, contabile di 2 classe.
Toscani Giovanni, contabile di 3 classe.
Belli Giacomo, ajutante contabile di 1 classe.
Molino Nicola, id.
Agostini Giuseppe, id.
Pietra Francesco, ajutante contabile di 3 classe.
Furga Ferdinando, id. di 4 classe.
Brunetta Giuseppe, scrivano di 1 classe.
Colla Massimo, id.
Chirone Giuseppe, id.

Intendenza militare del 1.° dipartimento
Piazza s. Carlo, nel locale delle Carmelite, p. 1.

Intendente del dipartimento

Lard comm. Ambrogio, uffiz. ✻, via s. Pelagia 4.

Commissario di prima classe

Tempia cav. Luigi, via borgo nuovo 50.

Commissario di seconda classe

Speroni Camillo.

Sotto-Commissario di prima classe

Borio Firmino, via ospedale 12.

Sotto-Commissario di 2 classe

Martino.

Sotto-Commissari di terza classe

Vassario di Castiglione cav. Carlo, ✻, via Lamarmora 5
Dollero Giacinto, corso del Re 17.
Rastelli Adolfo, corso del Re 30.
Dupré.
Belmondo.

Sotto-Commissari aggiunti

Barberis Pier Angelo, via Bava 9.
Griglio Giovanni, via consolata 1.
D'Amico Giovanni, via borgo nuovo 39.
Spadafora Michele.

Scrivani di prima classe

Verna Bernardino, piazza Carlo Emanuele II 9.
Silva.
Riccardi di Lantosca cav. Riccardo, via cavallerizza 4.
Agnello Pietro, via borgo nuovo 34.
Rossi.

Scrivani di seconda classe

Bevione Giovanni, piazza gran Madre di Dio 4.
Barberis Lorenzo, via deposito 3.
Clemente Luigi, via Bertola 38.
Deluca.

Volontario

Rey Domenico, via Oporto 15.

Ufficio del Quartiermastro per l'armata
Via Ospedale 2, ne' mezzanini, locale delle *Carmelite*.

Quartiermastro

Furletti cav. Vincenzo, maggiore nel R. esercito, via Carlo Alberto 24, p. 3.

Vice-Quartiermastri contabili

Arduin cav. Antonio, capitano nel R. esercito, via ospedale 14, p. 3.
Nicetti cav. Eugenio, luogotenente nel R. esercito, via Accademia Albertina 35, p. 3.

Ajutanti contabili

Giachetti Giovanni.
Ballesio Giuseppe.
Leva Gaetano, via borgo nuovo 34, p. 3.
Pessa Giuseppe, via Bottero 14, p. 4.
Della Valle Casimiro, via borgo dora 32, p. 3.
Pelisseri Lorenzo, via meridiana 12, p. 3.

Scrivani

Vianello Carlo, via Alfieri 10, p. 3.
Maino Vincenzo, via Accademia Albertina 35.
Solimene Nicola.
Venzel Giovanni, in aspettativa.
Vaudero Cesare.

Biblioteca militare
Via Arcivescovado 15, scala nel cortile, p. 2.

Carbone Gregorio, uffiz. ✻, colonnello d'artiglieria, *direttore*, via corso 4, nei mezzanini.
De Bartolomeis Giuseppe, ✻, maggiore, *vice-direttore*, via Oporto 11.

Manifattura de' Tabacchi di Torino e R. Parco
Via Po 41.

Bignami Cesare, direttore, via po 41.

Bonenfant Antonio, vice-direttore al R. Parco.
Pasanisi Francesco, segretario, borgo po, via Madonna del Pilone 13, p. 3.
Dabbene Benedetto, sotto-segretario al R. Parco.
Moneta Gerolamo, magazziniere al R. Parco.
Majoli Francesco, magazziniere, piazza Vittorio 13, p. 1.
Amerio Carlo, assistente, via s. Lazzaro 3, p. 1.
Gallino Giuseppe, assistente f. f. di cassiere, via Lagrange 3, p. 3.
Avenati Luigi, assistente a Torino.
Francini Amedeo, fabbricante al R. Parco.
Cappa Luigi Maria, ingegn., fabbricante a Torino, via po 27.
Boari Emidio, fabbricante al R. Parco.
Negro Pietro, assistente alla fabbricazione al R. Parco.
Bauchiero Giovanni, allievo di fabbricazione a Torino, via s. Maria 3.
Mino D. Carlo, cappellano al R. Parco.
Capello Giuseppe, medico-chirurgo, al R. Parco.

f. f. di Controllori

Botta Tommaso, addetto a Torino, via meridiana 10, p. 1.
Coppo Giuseppe, addetto al R. Parco.

Direzione della zecca di Torino

Via Zecca 11.

Carrara Giuseppe, uffiz. ✻, direttore, via zecca 11.
Quagliotti Ercole Vincenzo, ✻, segretario, via soccorso 1.
Vaudero Pietro, verificatore alla monetazione.
Balerio Andrea, verificatore al cambio.
Cesia Giuseppe, appl. di 1 classe.
N. N., appl. di 2 classe.
N. N., appl. di 3 classe.

Gabinetto d'Incisione

Canzani cav. Demetrio, ✻, incisore, via zecca 11.
Costantino Giovanni, incisore, via zecca 11.
Cortenacci Scipione, 3.° incisore.
Schieppati Luigi, alunno.

Uscieri

Gabbia Ignazio.
Aurame Giuliano.

Portinajo

Orsi Giacomo.

Uffizio del Marchio

Via Angennes 17, *pian terreno.*

Fontana Ignazio, verificatore in capo, via vanchiglia 2, p. 3.
Scatena Antonio, borgo po, via della regina.
Gallina Ermenegildo, ricevitore, via Montebello 24.

Cavigioli Carlo, saggiatore in primo, via s. Francesco d'Assisi 24.
Gallian Giovanni, saggiatore in 2.°, via nuova 16.
Durando Annibale, saggiatore in 3.°, via Bogino 2, p. 4.

MINISTERO DELLA MARINA

Firenze, via S. Maggio (15 Giugno)

Ministro della Marina

Angioletti comm. Diego, luogotenente generale.

Direttori generali

D'Amico comm. Edoardo. — Tesei cav. Andrea. — Montano comm. Giacomo.

Capo del Gabinetto

Orengo march. Paolo.

Capi di Divisione di 1 classe

Battilana Francesco, ✻. — Aymar Francesco, ✻.

Capi di Divisione di 2 classe

Castellini Camillo, ✻. — Carosini Camillo, ✻. — Randaccio Carlo, ✻.

Capi di Sezione

Basso Agostino, ✻. — Raineri Angelo, ✻. — Tharena Giuseppe, ✻. — Benedetti Federico, ✻. — Serra Francesco, ✻. — Botto Domenico, ✻. — Poggi Felice, ✻. — Rollandi-Ricci march. Andrea. — Bensa Luigi. — Conti Eugenio. — Rostagno Pietro.

Segretari di 1 classe

Badiale Luigi. — Platania Sebastiano. — Lavagnino Giuseppe. — Borghi Luigi, ✻. — Solari Enrico. — Varriani Giuseppe. — Passadoro Liberale. — Prola Federico.

Segretari di 2 classe

Favaro Giuseppe. — Carrega M. Francesco. — Marghinotti Angelo. — Martelli Angelo. — Randone Francesco. — Celesia avv. Lorenzo. — Comandù Giuseppe. — Ceresa di Bonvillaret cav. Celso. — Calandra Edoardo. — Fiorio Vincenzo. — Lodolo avv. Giuseppe.

Applicati di 1 classe

Falconet ingegnere Agostino. — Prola Giuseppe. — Guerci Pietro. — Mureddù Raffaele. — De Bono Edoardo. — Selvaggi Gaetano. — Albani Giuseppe. — Somma Gaetano. — Marini Gaudenzio. — Gambrosier Giovanni. — Donati Luigi. — Cavasola avv. Gianetto. — Musso Modesto.

Applicati di 2 classe

Belli Luigi. — Destefanis Giuseppe. — Ghidiglia Samuele. — Testa Gio. Battista. — Lodolo Tommaso. — Cestari Felice. — Borgia Carlo. — Ghirelli conte Leopoldo. — Tempesti Giuseppe. — Quartini Leopoldo. — Baldanzi Antonio. — Gabaldoni Carlo Andrea. — Romano Tom-

maso. — Sauli Archimede. — Quartara Agostino. — Bensa Francesco. — Puglisi Vincenzo. — Boccardi Gioachino. — Miceli Gaetano.

Applicati di 3 classe

Giannini Carlo. — Savio avv. Francesco. — Pellegrini Domenico. — Frascati Costantino. — Cereseto Giuseppe. — Nervi Cesare. — Di Revel conte Ignazio. — Maina Pietro. — Griseri Gio. Battista. — Avanzini Baldassarre. — De Benedetti Israele. — Alaggia Francesco. — Bonino Giuseppe. — Rosso Stefano. — Mondino Paolo Emilio. — Castagnetta Nunzio. — Gloria avv. Gaspare. — Moltedo Vincenzo. — Castiglia Luigi.

Applicati di 4 classe

Frisco Michele. — Boccardo Candido. — Icardi Giulio. — Prencipe avv. Guglielmo. — Gambetta Federico. — Vallega Antonio. — Pertossi Vincenzo. — Mancio Francesco. — Albano Aureliano. — Amerio Filippo. — Torre Olinto. — Delfino Giovanni. — Cattaneo Edoardo. — Prandi Renato. — Gazzera Giuseppe. — Paulucci march. Filippo. — Pagnotta Achille. — Corbyons Edoardo. — Marchese Giovanni. — Beninscelli Antonio. — Porchetto Carlo. — Leone avv. Lorenzo.

Volontari

Reta Ugo. — Fioch Massimo. — Bianchetti Giorgio. — Gaida Stefano.

MINISTERO DEI LAVORI PUBBLICI

Via Carlo Alberto 10 (27 Giugno

Ministro Segretario di Stato

Jacini comm. Stefano, deputato, a Firenze.

Segretario generale

Spurgazzi comm. Pietro, corso del Re 12.

Commissario generale pel sindacato e sorveglianza delle strade ferrate

Bella comm. Giuseppe, ✠, ispettore di 1 cl. nel genio civile, a Firenze.

Direttori capi di Divisione di prima classe

Pautrier cav. Francesco, uffiz. ✠, via consolata 2.
Zanotti cav. avv. intendente Marcellino, uffiz. ✠, via rocc. 19, p. 1.
Minotto cav. prof. Giovanni, ✠, C. dell'Ord. di L. del B., a Firenze.
Mascoli cav. Giuseppe, a Firenze.
Bertina cav. Calisto Cornelio, uffiz. ✠, via po 27.
Martinengo cav. Giuseppe, uffiz. ✠, a Firenze.
Marenco cav. avv. Ernesto, uffiz. ✠, via stampatori 2, p. 3

Direttore capo di Divisione di seconda classe

Fossati cav. Eustachio, ✠, piazza Vittorio 5.

Capi di Sezione

Fiorina Michele, ✠, via monte di pietà 11, p. 2.
Garneri Ferdinando, via provvidenza 40, p. 3.
Cantoni dott. Stefano, ✠, a Firenze.
Squassi Emilio, ✠, a Firenze.
Curlo Spinola cav. avv. Faustino, a Firenze.
Cremasco avv. Gaetano, ✠, via Alfieri 22.
Griva Francesco, ✠, via meridiana 9, p. 4.
Morelli Luigi, ✠, a Firenze.
Verardi Angelo, ✠, corso del Re 31, p. 1.
Cavedoni Angelo, ✠, a Firenze.
Marsi Pietro, a Firenze.
Coboevich Matteo, ✠, a Firenze.
Masino avv. Giacinto, via Lagrange 16.
Massa Antonio, piazza Carlo Felice 10, p. 3.
Perez Giuseppe, a Firenze
Carrara ingegn. Francesco, via Nizza 31, p. 3.
Rossi Gian Giacomo, a Firenze.
Carotti Biagio, a Firenze.
Trombaccio Francesco, via porta palatina 10, p. 2

Segretari di prima classe

Mazzetti Benedetto, a Firenze.
Rossetti A. Luigi, a Firenze.
Dalcò Giuseppe, a Firenze.
Billo Ignazio, via Nizza 31.
Parrocchia Felice, via Goito 4.
Beria Antonio, via soccorso 11, p. 1.
Loggero avv. Gio. Battista, piazza Vittorio 17, p. 3
Casanova avv. Francesco, a Firenze.
Santi Roberto, a Firenze.
Camandona Domenico, a Firenze.
Ferraris avv. Carlo, a Firenze.

Segretari di seconda classe

Mazzucchetti Achille, a Firenze.
Cantoni dott. ingegn. Filippo, a Firenze.
Pelliero Angelo, a Firenze.
Brero Luigi, via rocca 36, p. 3.
Faletti Pietro, via Angennes 26, p. 4.
Menezzi Francesco, a Firenze.
Bianchi Pietro, via Nizza 31, p. 4.
Boetti cav. Benedetto, a Firenze.
Bianchi Achille, piazza Carlo Felice 12, p. 1.
Gautieri Stefano, a Firenze.
Olgiati Giuseppe, a Firenze.

Reina Alessandro, via Nizza 25, p. 2.
D'Anna Vincenzo, a Firenze.

Applicati di prima classe

Nasi Angelo, a Firenze.
Raineri Bernardino, via meridiana 1.
Maina Francesco, a Firenze.
Garassini Carlo, a Firenze.
Cugiani Giorgio, via Barbaroux 3, p. 1.
Carosso Giuseppe, via doragrossa 33, p. 2.
Fantini Edoardo, a Firenze.
Salvaja Michele, via Lagrange 8, p. 3.
Vercellana Domenico, a Firenze.
Gajo Edoardo, via s. Anselmo 12, p. 2.
Rossi Teodoro, via Lagrange 15, p. 3.
Nardini Vincenzo, via Bertola 1.
Biscogli Luigi, a Firenze.
Miotti Pietro, a Firenze.
Reynaud teol. Felice, via meridiana 12, p. 2.
Polimanti Giovanni, via mercanti 6, p. 2.
Campani Giuseppe, a Firenze.
Riva Gerolamo, via Saluzzo 1, p. 4.
Caracciolo Giovanni, vicolo Torquato Tasso 9.
Cibrario conte Ippolito, piazza Emanuele Filiberto 2.
Simonini Pietro, borgo s. Donato 2.
Zurletti Primo, via Giulio 2, p. 4.
Pennacchio avv. Gio. Battista, via doragrossa 9, p. 4
Braida Luigi.
Gazzeri Giuseppe, a Firenze.
Melisurgo Nicola, piazza castello 23.
Nasi Giuseppe, a Firenze.
Olivieri Francesco a Firenze.
Ravizza Alessandro, a Firenze.

Applicati di seconda classe

Novaresio Giacomo, via Alfieri 22.
Petiti Cesare, via orfane 29, p. 1.
Cocchis Edoardo.
Rusconi Federico, via belvedere 10, p. 2.
Nannini Arturo, a Firenze.
Salamano Francesco, via vanchiglia 12, p. 4.
Benedicenti Luigi, via al ponte Dora 6, p. 1
Bertolotti Carlo, via Nizza 17.
Bosio Paolo.
Capra Secondo, a Firenze.
Tancredi Giuseppe.
Marangio Francesco.
Berliri Antonio, via s. Massimo 10, p. 4.
Pettiti Ferdinando, via orfane 29, p. 1.

Amour Giuseppe, piazza dei molini 1, p. 3.
Stella avv. Giuseppe, via meridiana 12.
Calleri Antonio, via principe Umberto 11.
Castelli Cesare, via s. Agostino 22.
Rossi Federico, via Bava 5.
Argani Filippo, corso a piazza d'armi 12.
Bertolla Augusto.
Dolce Ippolito, via mercanti 2.
Saletta avv. Augusto.
Devito Francesco.

Applicati di terza classe

Decollelis Salvatore, a Firenze.
Broves Edoardo.
Minieri Alfonso, corso del Re 8, p. 2.
Arrigotti Giuseppe.
Bertola Gustavo, via Lagrange 36, p. 1.
Salà Gustavo, via carmine 2, p. 4.
Demagistris cav. Vittorio, a Firenze.
Salvatico Filippo, via gazometro 8.
Cunietti Cesare, via Carlo Alberto 24, p. 4.
Morini Francesco, vicolo della verna 1.
Sassernò Arturo, a Firenze.
Monti Giuseppe, via scuole 14.
Gaspardini Giuseppe, via madonna del Pilone 13.
Gerlin cav. Giovanni, a Firenze.
Zanini Enrico, via Goito 7.
Sinaglia Sebastiano, a Firenze.
Campanile Achille.
Bini Benvenuto, strada di Nizza 43, p. 1.
Zanetti Giuseppe, a Firenze.
Rolla Luigi, a Firenze.
Bonfiglio Luigi, a Firenze.
Maniscalco Gaspare, a Firenze.

Applicati di quarta classe

Degiovanni Giovanni, via Barbaroux 13.
Siccardi Gio. Battista, via Barbaroux 33, p. 1.
Reina avv. Alberto, via borgo nuovo 4, p. 3.
Olivieri Giuseppe, via s. Chiara 34, p. 2.
Ripert Ernesto.
Cristin avv. Giuseppe.
Scala Elzeario.
Bonardi Giovanni.
Gotelli Angelo, a Firenze.
Baccalario Guido, a Firenze.
Pianta Carlo, piazza Milano 1, p. 4.
Ponza di s. Martino cav. Vittorio, a Firenze.

Amministrazione del Catasto

Ufficio centrale

Via Arcivescovado 1 (27 Giugno)

Direzione generale

Rabbini geom. Antonio, comm. ✠, *direttore generale*, via s. Domenico 3.
Borio arch. prof. Giuseppe, uffiz. ✠, *consultore tecnico*, via Carlo Alberto 31.
Saroldi avv. Lorenzo, ✠, *segretario contabile*, piazza Vittorio 22.

Servizio della conservazione del Catasto

Giorelli ingegn. Giacinto, *segretario*, via ripari 7.
Ostano ingegn. Giacinto, *ispettore*.
Buglione di Monale cav. Ilario, *verificatore*.
Ricca Carlo Servolo, *scrivano*.

Ispettori centrali

* Coda Zabetta geom. Giuseppe, uffiz. ✠.
Mya geom. prof. Pietro, ✠, corso del Re 31.

Applicati tecnici

Sertori geom. Agostino, corso principe Umberto 25.
Bovio geom. Luigi, via Bardin 4
Fea geom. Giovanni.
Saccati geom. Lodovico, via Saluzzo 25.
Valle geom. Giovanni, via scuole 9.
Mazzetti geom. Francesco, via Alfieri 4.
Salvaj geom. Angelo, corso principe Umberto 15.
Prina Carpani ingegn. Giovanni, via s. Massimo 14
Bertone geom. Giacomo.
Briolo geom. Giuseppe, corso Palestro 2.
Cigersa geom. Luigi.
* Vianti ingegn. Ferdinando.
Pagliuzzi geom. Angelo, via provvidenza 47
Correggiari geom. Gaspare.
Robecchi geom. Giuseppe, via Goito 2.
* Beltramini ingegn. Francesco.
* Maspes ingegn. Giovanni Battista.
* Albertario ingegn. Ercole.

Applicati computisti

Cattaneo Angelo, via s. Lazzaro 13.
Rossetti geom. Secondo, strada di Nizza 27.
Valessina geom. Giuseppe, strada di Nizza 67.
Nasi geom. Giovanni, via Buniva 11.

Applicati computisti e disegnatori straordinari

Cazzaniga Serafino, via fiori 15.
Ferrero Carlo, via Thesauro 6.
Casella Gaetano, via principe Tommaso 17.

Bassi geom. Francesco, piazza Carlo Felice 12.
Donato Giuseppe, via nuova 41.
Albera Michele, via fiori 15.
Ferrero Emerico.
Vianello Giovanni, via Montebello 20.
Fanton Alberto, via s. Anselmo 13.
Girò Bernardino, via arcivescovado 9.
Guarenne Domenico, via arsenale 2.
Villarboito Cesare, via fiori 15.
Engel Guglielmo, via Angennes 12.
Cocito Alessandro, via Saluzzo 1.
Colomba Luigi, via s. Francesco da Paola 21.
Menzio Angelo, via Massena 3.
Manhefeld Gio. Battista, corso Palestro 3.
Zuffellato Napoleone, via Andrea Doria 17 bis
Zanini Giacomo, via nuova 38.
Pizzinato Pietro, via Bertola 9.
Manozzo Pietro, piazza Vittorio 13.
Belcredi Rodomonte, via s. Maurizio 11.
Fabris Giovanni, via Saluzzo 25.
Sassernò Luigi Federico, via Cavour 41.
Molinati Vittorio, via ospedale 41.
Ostini Luigi, via fiori 18.
Mura Edoardo, via porta palatina 25.
Aquaroli Isidoro, via borgo nuovo 15.
Cavalli Cesare Deodato, via nuova 41.
Janutolo geom. Giovanni, via s. Tommaso 4.

Personale destinato provvisoriamente presso l'ufficio centrale

Rua geom. Cesare, commissario distrettuale, via [illegible]
Cigliuti geom. Costantino, ispettore del censimento della Sardegna, via Lagrange 4.
Sentini geom. Celestino, ispettore del censimento della Sardegna, via Accademia Albertina 14.
Loci geom. Francesco, ispettore del censimento della Sardegna, via Saluzzo 25.
Puxeddu avv. Giovanni, scrivano, via [illegible] 10.

Uscieri

Massolino Antonio, via arcivescovado 1.

Ispezione del circondario di Torino

Via Arcivescovado 1.

Isnardi geom. Antonio, f. f. d'ispettore.
Mangarini geom. Francesco, applicato tecnico
Anselmi geom. Sisinio, id.

Distretto di Torino

Via Arsenale 5, p. 3.

Bonavera ingegn. Ottavio, applicato tecnico, delegato.
orreggiari geom. Vittorio, applicato tecnico, via Bertola 34
Muzio geom. Giovanni, id., via principe Tommaso 9.
Pili geom. Cesare, id., via fiori 8.
Corniglia geom. Gaetano, id.

N. B. *Gl'Impiegati segnati con asterisco sono addetti a lavori estranei all'amministrazione.*

Società ginnastica

Corso principe Umberto 23.

Commissione d'Amministrazione

Ricardi di Netro cav. Ernesto, *presidente*, via Alfieri 6.
Regis ingegn. Domenico, *ispettore dello stabilimento*, via ripari 9.
Rey cav. Luigi, *tesoriere*, via Accademia delle scienze 2.
Sarolli cav. avv. Lorenzo, *segretario*, piazza Vittorio 22.
Racca cav. Bartolomeo, via Oporto 2.
Rovasenda del Belle conte avv. Carlo, via consolata 1.
Francesetti di Mezzenile cav. Cesare, via consolata 11.
Cantasso cav. ingegn. Ernesto, via finanze 9.
Rossi cav. avv. Federico, via rosine 12.
Signoretti avv. Giovanni, via stampatori 6.
Spurgazzi comm. ingegn. Pietro, corso a piazza d'armi 12.
Forno dottore Alessio, via seminario 7.
Cibrario conte Ippolito, piazza Milano 2.
Racca cav. Giovanni Gaglielmo, *censore*, via Oporto 2.
Obermann cav. Rodolfo, *direttore-maestro*, corso a piazza d'armi 12.

Corpo Reale del Genio civile

Via Carlo Alberto 10, *p.* 2 (12 Giugno)

Membri componenti il Consiglio superiore.

Presidente

Il Ministro dei lavori pubblici.

Presidente onorario

Paleocapa cav. Pietro, G. C. ✠, piazza Carlo Felice 16.

Vice-Presidenti

Barbavara cav. Luigi, gran'uffiz. ✠, ispettore di 1 classe, via soccorso 15.
Negretti comm. Giovanni, ispettore di 1 cl., piazza Vittorio 10.

Ispettori di 1 classe

Carbonazzi comm. Antonio, con titolo di *vice-presidente*, piazza Carlo Felice 16, p. 2.
Mercalli comm. Gerolamo, uffiz. ✠, via provvidenza 4.

Possenti comm. Carlo, corso a piazza d'armi 6.
Moglino Gio. Batt., comm. ✠, via borgo nuovo 31.
Oberty comm. Luigi, piazza castello 17.
Barilari cav. Pacifico, ✠, via Saluzzo 1.
Della Rocca comm. Agostino, ✠, piazza Carlo Felice 1.
Mosca comm. Giuseppe, via Carlo Alberto 33.

Ispettori di 2 classe

Capello cav. Edoardo, uffiz. ✠, via Lagrange 42.
Marsano cav. Gio. Batt., comm. ✠, C. O. S. St. d. R. di 2 cl., via Angennes 34.
Scotti ni Gedeone, via s. Secondo 22.
Spurgazzi cav. Pietro, comm. ✠, corso del Re 12.
Biancheri cav. Giuseppe, via sotto ripa 1.
Belluomo cav. Carlo, via Saluzzo 2.
Giuliani cav. Antonio, corso del Re 35.
Baggiani cav. Luigi, via Pio quinto 9.
Milone cav. Ignazio, piazza Vittorio 21.
Borgola cav. Vincenzo, via Accademia Albertina 37.
Falconieri cav. Carlo, via Oporto 13.
Palmieri cav. Giuseppe, corso del Re 11.
Corsini cav. Paolo, via Cernaja 22.
Rovere cav. Lorenzo, ✠, via Nizza 2.
Grandis cav. Sebastiano, via Carlo Alberto 23.
Martin cav. Luigi.

Segretario del Consiglio

Ferrucci cav. prof. Antonio, ingegn. capo di 2 cl., via Pio quinto 3.

Direzione generale del Debito pubblico del Regno d'Italia

Via Bogino 10, p. 1 (27 Giugno)

Direttore generale

Mancardi avv. Francesco, comm. ✠, e dela L. d'O. di Fr., via Bottero 12.

Ispettori generali di prima classe

Arenzo Marco, uffiz. ✠, via meridiana 15, p. 4.
Galletti Camillo, uffiz. ✠, palazzo Carignano.
Ghinelli dott. Pellegrino, uffiz. ✠, via s. Massimo 18, p. 2.

Capi di Divisione di prima classe

Isola Vittorio, uffiz. ✠, via s. Teresa 12, p. 2.
Campolillo Gaetano, ✠, via Lagrange 43.

Capi di Divisione di seconda classe

Ceresole Enrico, ✠, via arcivescovado 5.
Partenopeo Andrea, ✠, via s. Chiara 5, p. 1.
Sudona Isidoro, ✠, via Nizza 13, p. 4.
Spelta Bartolomeo, ✠, via corte d'appello 9, p. 2.

Capi di Sezione

Benisson avv. Vincenzo, ✙, via seminario 8, p. 3.
Devenuto Eugenio, via corte d'appello 9, p. 2.
Ginstetti Ferdinando, via provvidenza 8, p. 1.
Gollini Antonio, ✙, via rocca 21, p. 1.
Marchetti Giuseppe, ✙, via doragrossa 19, p. 2.
Pedrotti Giacinto, via Tarino 4, p. 2.
Riond Luigi, via Saluzzo 7, p. 3.
Rossi Guglielmo, via s. Lazzaro 30, p. 3.
Saporiti Gaetano, ✙, via mercanti 3.
Savarese Luca, via Carlo Alberto 29, p. 1.
Tagliafico Ernesto, ✙, via rocca 34, p. 2.
Vacca Giacinto, ✙, via Carlo Alberto 20, p. 3.

Segretari di prima classe

Caglieri Felice, via s. Francesco d'Assisi 14.
Cuttica Cesare, via s. Francesco da Paola 14.
Ferrero Bernardo, via Pio quinto 10, p. 1.
Jung Enrico, via s. Massimo 18, p. 1.
Malerba Giovanni, via Tesauro 3, p. 3.
Marani Giovanni, via ripari 11, p. 1.
Persico Emilio, corso a piazza d'armi 4.
Raiteri Carlo, via Buniva 11, p. 2.
Villani Costantino, via fiori 16.

Segretari di seconda classe

Bellotti Angelo, via Montebello 22, p. 2.
Bianchi avv. Federico, via s. Quintino 5, p. 4.
Pognetti Leopoldo, via Montebello 22, p. 2.
Fonseca Pimentel avv. Raffaele, via Carlo Alberto 24.
Fregonara Andrea, via cavallerizza 4, p. 4.
Grachetti Mariano, via valentino 3, p. 1.
Magni Alessandro, via Goito 9.
Mazzini Vincenzo, via belvedere 28, p. 1.
Rediadi Giovanni, via madonna del Pilone 30, p. 1.
Vassallo di Castiglione cav. Clemente, via Lamarmora 5, p. 3.

Applicati di prima classe

Bossi nob. le Gaetano, via Barolo 29.
Caccia Ludovico, via madonna del Pilone 13, p. 1.
Campodallo Florestano, via Lagrange 43.
Dardano Pio, via Lamarmora 4.
Durandi Gaetano, via consolata 8, p. 1.
Fortunati Enrico, via fiori 4, p. 3.
Galvagno Baldassarre, a Firenze.
Gerosa Antonio, via zecca 35, p. 3.
Ghironi Cesare, via s. Francesco da Paola 6.
Miglietti Ferdinando, a Firenze.
Remeldi Luigi, via Tesauro 6.
Thelosano di Vollerisanche cav. Carlo, via Bava 5, p. 1.

Turletti Angelo, via mercanti 3, p. 1.

Applicati di seconda classe

Arnaud Luigi, piazza Vittorio Emanuele 5.
Bertolotti Claudio, via doragrossa 33, p. 3.
Brocero Francesco, via s. Francesco d'Assisi 9, p. 1.
Caberti Camillo, piazza Emanuel Filiberto 13.
Ceresole Stefano, via Barolo 7.
Codecasa Francesco, via Angennes 16.
Fattori dott. Emilio, via Nizza 19.
Gemmi Antonio, via Cavour 39, p. 4.
Moncio Cesare, via arsenale 4, p. 3.
Oreglia Francesco, via fiori 17, p. 3.
Ponti Augusto, via belvedere 11, p. 2.
Ponti Felice, via Barolo 30, p. 1.
Rivera Giuseppe, via borgo nuovo 19, p. 1.
Rodrigues Luigi, via Carmine 4, p. 1.
Rosano geom. Carlo, via provvidenza 43.
Sisto Spirito, via po 11, p. 4.
Torricella Giuseppe, via Buniva 11, p. 3.
Vignola Quinto, via borgo nuovo 44, p. 1.
Zanotti Gaetano, via Cavour 20, p. 4.

Applicati di terza classe

Arpegiani Alessandro, via vanchiglia 14, p. 4.
Beccaria Giovanni, via nuova 8, p. 2.
Bianco di S. Secondo cav. Alfonso, via s. Teresa 14, p. 4.
Bonaschi Isaia, piazza Maria Teresa 45, p. 3.
Bruno Filippo, via finanze 19, p. 4.
Bucchetti Giuseppe, via borgo nuovo 46, p. 1.
Caccia Alberto, corso principe Umberto 11, p. 3.
Calderini Enrico, via Bertola 9, p. 4.
Cortesi Nicola, via madonna del Pilone 13, p. 4.
Corti Tito, piazza Vittorio Emanuele 23.
Delcorno Giovanni, corso principe Umberto 26.
Falaguerra Giuseppe, vicolo della verna 6, p. 1.
Focosi Augusto, via Bertola 9, p. 4.
Gerosa Francesco, via Pio quinto 10, p. 1.
Lagomaggiore Raffaele, via Nizza 3, p. 1.
Macotto avv. Nicola, via principe Tommaso 2, p. 4.
Mazzoni Achille, via s. Maurizio 13.
Meloncini Antonio, via Bava 6, p. 1.
Rossi Pasquale, via Carlo Alberto 39, p. 2.
Sacco Effisio, piazza s. Giovanni 17, p. 1.
Sanini Cesare, piazza Emanuele Filiberto 13, p. 2.
Turletti Felice, via Barbaroux 31, p. 2.
Vallauri Giuseppe, via s. Pelagia 33, p. 2.

Applicati di quarta classe

D'Arienzo Carlo, via meridiana 15, p. 3.

Bellati Socrate, via s. Secondo 7.
Bisiè Luigi, via po 24, p. 3.
Bottazzi Alessandro, via s. Tommaso 2, p. 3.
Brambilla Gaspare.
Carpi Luigi, via s. Agostino 6, p. 3.
Caso Giuseppe, via Bertola 9.
Conti Roberto, via nuova 43.
Datino Vito, via borgo nuovo 54.
De Martino Alfredo, piazza Milano 3.
De Riso Ignazio, via borgo nuovo 15.
Ferrero Luigi, via Bava 3.
Ferretti Paolo, via s. Anselmo 1.
Gioja Paolo, via arcivescovado 9.
Giordana Celare (in aspettativa), via Cernaja 6.
Guattieri Pietro, via rocca 34, p. 3.
Jung Guglielmo, via s. Massimo 18, p. 3.
Maffei Giuseppe, piazza Emanuele Filiberto 15.
Maggiora Ettore, via Angennes 29, p. 1.
Manzo Francesco (in aspettativa).
Montorsi Francesco, strada di Nizza 43.
Palenzia Carlo, via vanchiglia 16.
Prato Federico, via s. Tommaso 2.
Ricci Francesco, corso Palestro 3.
Rosati Luca, a Napoli.
Scotti Giovanni, via Barbaroux 10.
Sobrero della Costa cav. Luigi, via ripari 11, p. 1.
Tobone Giovanni, via consolata 1, p. 3.
Ussani Gabriele, a Napoli.
Villa Giovenale, piazza della consolata 5, p. 4.
Villareale Giuseppe, via s. Maurizio 8, p. 1.
Zambelli Giovanni, via fiori 4.
Zinani Emilio, via fiori 4.

Cassiere centrale

Ghione intend. Emilio, uffiz. ✙, corso a piazza d'armi 2, p. 2.

Agenti di cambio

Bertolotti Bartolomeo, ✙, via dragrossa 23.
Bricarelli Luigi, via Bogino 13.
Cavalchini Stefano, ✙, piazza Bonelli 2.
Ceva Tancredo, via Barbaroux 37.
Fornaris Vincenzo, via Bogino 6.
Toscanelli Bartolomeo, via Bogino 6.
Vegezzi Giuseppe, ✙, via Barbaroux 2.

Commissione di revisione dei conti arretrati

nel palazzo del Debito pubblico

creata con Decreto 21 settembre 1862

Presidente

Prato comm. Giulio, via Milano 30.

Consiglieri

Gervasio barone comm. Paolo, via ospedale 14.
Ferrero della Marmora comm. Ottavio, via s. Filippo 16.
Radicati di Marmorito cav. Alessandro, via s. Lazzaro 12.

Ragionieri

Dupraz cav. Giambattista, via Nizza 27.
Fresia di Castino conte Luigi, via Giulio 12.
Moncafi cav. Gaspare Teodoro, via po 29.

Capo Divisione - Segretario capo

Averardi cav. Venanzio, via arcivescovado 9.

Segretari

Asinari Giuseppe, via caccia 2.
Garis Luigi, via s. Chiara 52.

Applicati

Bollino Francesco, via stampatori 12.
Bonsignore Pietro, via Buniva 13.
Manenti Filippo, via rocca 34.

Direzione generale delle Gabelle

Via finanze 13 (9 Giugno)

Direttore generale

Cappellari Della Colomba nobile Giovanni, comm. ✙

Ispettore generale

Bennati de Baylon nobile Luigi, uffiz. ✙.

Direttori capi di Divisione

Alvergna dott. Enrico, uffiz. ✙, via arsenale 17.
Azzolini dott. Paolo, uffiz. ✙.
Emprin Giuliano, uffiz. ✙, via s. Domenico 27.
Giordano avv. Pietro, uffiz. ✙, via orfane 4.
Poggi avv. Andrea, uffiz. ✙, via basilica 13, p. 1.
Turconi cav. Paolo, ✙, via vanchiglia 21.

Ispettore centrale

Nicolao Giovanni, ✙.

Capi di Sezione

Bosio Negrone, ✙, via Lagrange 47.
Caire Luigi, ✙, via po 39.
Catelani Giuseppe, ✙, corso a piazza d'armi 13.
Delfino Michele, ✙, via meridiana 13.
De Maria Giovanni Giuseppe, ✙.
Demonte Aurelio, via corso 8, p. 4.
Derossi avv. Pietro Antonio, ✙.
Doro Pietro, ✙.
Nasimbeni Brunone, ✙.
Ottonelli Leopoldo, ✙, via vanchiglia 20.
Oxilia Felice, ✙, via s. Tommaso 20.
Pezzi avv. Domenico, ✙, via po 10, p. 3.

Trucco Nicolo, ✻, via vanchiglia 12.
Varsi Gaetano, ✻, via nuova 21.

Segretari di prima classe

Alis Luigi, via rosine 6, p. 1.
Amoretti Clemente, via Alfieri 24, p. 1.
Archini Eugenio, via consolata 1, p. 3.
Bondesio Paolo.
Brunelli Giovanni, corso s. Barbara 13.
Buglione di Monale conte Antonio, corso a piazza d'armi 12
Castorina Giuseppe, via borgo nuovo 38, p. 3.
Comolli dott. Giuseppe, via corso 1.
De Filippi Pietro, piazza Vittorio 13.
Gatti Giuseppe, via doragrossa 8.
Monti Paolo Giuseppe, strada della vigna della Regina 7, p. 2
Perotti Cesare.
Rocchetti Benedetto, via s. Anselmo 1, p. 4.
Taberna Carlo Alberto, via s. Chiara 8, p. 3.
Sorrentino Carlo.
Tornaghi Luigi, corso s. Maurizio 1.
Vaccheri nobile Paolo, via Gioberti 4.

Segretari di seconda classe

Accardi Luigi, corso s. Maurizio 18.
Barelli Giovanni, via Barolo 7.
Bocchiola Giuseppe, via borgo nuovo 18.
Bracci Francesco, via Lagrange 39, p. 4.
Caroggio Carlo.
Caroggio Giovanni, via Nizza 5.
De Maria Giovanni, piazza Vittorio 20.
Fasanotti dott. Camillo, via Barbaroux 6.
Gamalero Gerolamo, corso a piazza d'armi 1.
Gozzini Catone, via Nizza 13, p. 2.
Pacotti Giuseppe.
Polidori Raffaele, via borgo nuovo 54.
Sanguinetti Sebastiano.
Sbarbaro Luigi, via Carmine 2.
Schina Edoardo, piazza Vittorio 18.
Tonarelli Marco, via s. Francesco da Paola 11.

Applicati di prima classe

Allamandola Pio, piazza Carlo Felice 16.
Aveta Giuseppe, ✻, via Nizza 1, p. 4.
Baccaredda Antonio, via Nizza 17.
Bisnati Pietro, via Salazzo 1.
Bossi-Lampugnani Eugenio, via Accademia Albertina 31
Botta Antonio, via Salazzo 17, p. 2.
Castellini Michele.
Castronovo Pietro, via ospedale 40.
Demezzi Paolo, via doragrossa 45.

De Sanctis Giuseppe, via borgo nuovo 36.
Faino Gaetano.
Ferrero Giacomo.
Gallizio Giuseppe.
Ghiglione Valerio.
Invernizio Ferdinando, via Montebello 22, p. 4.
Laracine Eugenio.
Locatelli Ernesto, via Bava 3.
Manusardi avv. Paolo.
Savini Bartolomeo, via al ponte dora 6.
Vismara Franco, piazza della Gran Madre di Dio 12.

Applicati di seconda classe

Astigiano Valentino, via porta palatina 7.
Balestra Isidoro, via s. Agostino 1.
Blanc Carlo, via Cavour 24, p. 2.
Carrera Valentino, via s. Secondo 8.
Cassiraghi dott. Gio. Battista, via sotto ripa 7.
Chiera Lorenzo.
Cortelezzi Francesco.
Delpino Federico, via s. Tommaso 27, p. 4.
De Maria Enrico, via s. Maurizio 9.
Gozzi Gustavo, via zecca 35, p. 3.
Mateucci Cleto, via corso 8, p. 1.
Mestrallet Vincenzo, via doragrossa 10.
Omodei-Zorini Enrico.
Pandullo Alfredo.
Parrocchia Pietro, via Cavour 13, p. 3.
Querci Gustavo, via zecca 12, p. 2.
Rebaudengo Carlo.
Rossi Giovanni, via meridiana 10, p. 1.
Tajani Luigi, via Lagrange 17.
Teppati Pietro, via Milano 6, p. 4.
Vaccaneo Paolo, via borgo nuovo 39, p. 3.

Applicati di terza classe

Aymini Cesare, via orfane 30, p. 3.
Alberti Camillo, via Bertola 4.
Ambrosoli Cesare, via Buniva 13.
Basso Lorenzo.
Battaglieri Cesare.
Cabrati dott. Ottavio, via borgo nuovo 56.
Casati dott. Pietro, piazza Carlo Felice 14.
Cattaneo Francesco.
Coggo Carlo, via Accademia Albertina 29.
Corradi Vincenzo, via s. Massimo 16.
D'Alessandro Giuseppe, via doragrossa 45
Dotti Leopoldo, via s. Agostino 15.
Ferretti Casimiro, via Magenta 43.

Ferrein Giuseppe, via s. Francesco d'Assisi 15.
Galeotti Ettore, piazza castello 23.
Gasca Luigi, corso del Re 10.
Lamberti avv. Giuseppe, via s. Maria 5.
Laugieri Costanzo, via Lagrange 15.
Perego Giuseppe.
Ponsiglioni Efisio.
Ragazzi Gaetano.
Re Vittorio, via carmine 11.
Siccardi Francesco, via s. Quintino 5.

Applicati di quarta classe

Atti Giuseppe, via Nizza 21.
Bocconi Michele.
Bonelli nobile Camillo.
Bonomi Giovanni, via Bellezia 17.
Cattaneo Giacomo, corso lungo po 18, secondo vicolo.
Croce Costantino.
De Vecchis Paolo.
De Witten Augusto.
Garelli Carlo, via consolata 24.
Gasparetti Antonio, via Nizza 13.
Gorini Federico.
Lavassa Giovanni, via soccorso 2.
Marengini Alessandro, via porta palatina 15.
Manelli avv. Luigi, piazza Gran Madre di Dio 3.
Neri Giovanni, corso s. Barbara 13.
Pesce Franco, via Thesauro 2.
Rovelli Giuseppe.
Sala Virgilio, via rocca 23.
Signorini Oreste.
Suardi Achille.
Socini Alessandro, via Nizza 13, p. 2.
Venturini Achile, via corso 3.

CASA DI S. A. R. IL DUCA DI GENOVA

Piazza s. Giovanni, palazzo Genevese (27 Giugno)

Gazelli di Rossana cav. Vittorio, magg. generale di cavalleria, G. C. ✙, cav. dell'O. di S. G. di Lucca pel merito milit., decor. della med. di s. Elena, e di quella per le guerre per l'indipendenza e l'unità d'Italia, giudice del tribunale supremo di guerra ecc., *procuratore generale di S. M. per la Tutela*, piazza s. Giovanni, palazzo Genevese.

Avogadro di Quinegna e Ceretto conte Luigi, colonnello di stato maggiore, comm. ✙, cav. della L. d'O. di Fr., e dell'Ordine Alberto il valoroso di Sassonia, decorato della medaglia d'argento al valore militare, della medaglia commemorativa Sarda e di quella Turca per le campagne di Crimea, decorato della medaglia commemorativa Francese per la campagna del 1859, e di quella per le guerre per l'indipendenza e l'unità d'Italia, *governatore di S. A. R.*, piazza s. Giovanni, palazzo Genevese.

Nicollet D. Alfonso, ✙, *precettore di S. A. R.*, piazza s. Giovanni, palazzo Genevese.

Bayling Ferdinando, ✙, *precettore di S. A. R.*, piazza s. Giovanni, palazzo Genevese.

Intendenza generale

Randone cav. intend. Marco, comm. ✙, *intendente generale*, piazza s. Giovanni, palazzo Genevese.

Bongera Luigi, *segretario*, fregiato della medaglia commemorativa per le guerre per l'indipendenza e l'unità d'Italia 1848-49, via palazzo di città 4, nei mezzanini.

Carbone Lodovico, *segretario*, fregiato della medaglia commemorativa per le guerre per l'indipendenza e l'unità d'Italia 1848-49, via palazzo di città 4, p. 2.

Nicolini Luigi, *sotto-segretario*, via porta palatina 15.

Bonessa Pietro, *applicato*, fregiato della medaglia commemorativa per le guerre per l'indipendenza e l'unità d'Italia, via rocca 16.

Ufficio d'arte

Aimetti Cipriano, fregiato della medaglia commemorativa Francese e di quella per le guerre per l'indipendenza e l'unità d'Italia 1859, *ajutante architetto*, via seminario 8, p. 2.

Tesoreria

Devincenti cav. Maurizio, capitano, uffic. ✙, *tesoriere generale e privato di S. A. R. e controllore*, via Accademia Albertina 3, p. 3.

Cerutti caus. Federico, segr. d'intendenza, fregiato della medaglia commemorativa per le guerre per l'indipendenza e l'unità d'Italia, *applicato alla tesoreria*, via s. Tommaso 22, p. 2.

Patrimoniali

Massa avv. Paolo, ✙, deputato al Parlamento nazionale, *avvocato patrimoniale*, via Fabro 1, p. 1.

Albasio not. intend. Carlo Francesco, uffic. ✙, *notajo patrimoniale*, via Milano 14, p. 2.

Marchetti caus. Giovanni, ✙, *ausiliario patrimoniale*, via dora grossa 19, p. 2.

Medici-Chirurghi di S. A. R.

Arena cav. Gaetano, medico di dipartimento, ✙, M. A., M. Ing. di Cr. e di quella comm. d'Italia, cav. L. d'On. e mer. mil. Sass., cav. dell'ordine milit. di Savoja, decorato della medaglia commemorativa Sarda, di quella Turca, di quella Francese e di quella per le guerre per l'indipendenza e l'unità d'Italia, piazza s. Giovanni, palazzo Genevese.

Trompeo comm. Benedetto, cav. L. d'On., cav. Ord. Ferd. delle due Sicilie, comm. Isab. la catt., cav. del merito di Lucca, comm. dell'Ordine di s. Giorgio di Parma ec., piazza Savoja 6, p. 3.

Cappellani di S. A. R.

Destefanis mons. teol. D. Felice, ✻, già parroco alla R. villa di Govone, cameriere d'onore di S. S. Pio IX, via po 16.

Randone teol. D. Arcangelo, ✻, incaricato delle elemosine, piazza s. Giovanni, palazzo Genevese.

Calvetti D. Carlo, uffiz. ✻, decorato della medaglia al valore militare, di quella Inglese di Crimea, e di quella commemorativa d'Italia, cappellano in 1.° del reggimento cavalleggieri d'Alessandria.

Medici e Chirurghi della Casa

Garbiglietti Antonio, dott. coll. in medicina, ✻, via s. Filippo 26, p. 2.

Cigolini cav. Amedeo, ✻, medico-chirurgo del corpo del treno, piazza Vittorio 12, p. 3.

Negri Pietro, dott. in medicina, via cappel verde 6, p. 2.

Ravelli cav. Carlo, medico in capo delle strade ferrate, cav. della L. d'O. di Fr., decorato della medaglia Inglese di Crimea, di quella al valor militare e di quella commemorativa d'Italia, nel fabbricato della ferrovia a porta nuova.

Canella cav. Costantino, ✻, maggiore di fanteria, decorato di due medaglie d'arg. al valore militare, medico-chirurgo onorario, comandato allo spedale di Bologna.

Gallone dott. Felice, medico onorario, via provvidenza 40, p. 3.

Speziali

Masino avv. Gio. Battista, ✻, via s. Filippo accanto al 3.

Anglesio Vincenzo, via Milano, isola s. Domenico.

MINISTERO DELL'INTERNO

Ministro Segretario di Stato

Lanza comm. Giovanni, deputato.

Segretario generale

Zini comm. Luigi, prefetto.

Gabinetto particolare del Ministro

Mazza cav. Pietro. — Tegas cav. avv. Luigi, prefetto.

Divisione I.

Firenze, via Cavour, palazzo Riccardi (28 Giugno

Direttore capo di Divisione

Del Carretto di Torre Bolmida marchese Adolfo.

Capi di Sezione

Ramognini Ferdinando — Sensales Giuseppe, f. f. — Rendina Luigi. — Sabbattini cav. Giovanni. — De Amicis avv. Tito, f. f.

Segretari di prima classe

Michelotti Zaverio. — Giacomelli Gio. Battista. — De Paoli dottor Enrico. — Banfi dottor Antonio. — Vico Giovanni. — Cerruti Luigi. — Farina barone Adolfo. — Scrimaglia Annibale. — Lanzani Alessandro. — Dall'Argine Rinaldo. — Demaria di Casalnuovo cav. Stefano.

Segretari di seconda classe

Gremmo Pio. — Gicca Enrico. — Marchetti dottor Agostino. — Montauti Carlo.

Applicati di prima classe

Onesti avv. Giulio. — Mellini Francesco. — Villa Lazzaro. — Boccini Pietro. — Indelicato Giuseppe. — Brunetti Giuseppe.

Applicati di seconda classe

Bruno Francesco. — Astengo Carlo. — Bianchi Giuseppe. — Sarteur Martino. — Tommasini Francesco. — Cozzani avv. Vincenzo. — Galdi Gaetano.

Applicati di terza classe

Charvet Antonio. — Del Rio Gaetano. — Gallone Pietro. — Martelli Carlo. — Conte avv. Zaverio. — Chiera Giuseppe. — Oliveri Luigi. — Fumagalli Carlo. — Gomez Raffaele. — Moretti Vincenzo. — Morbilli Cesare. — Conte avv. Anacleto. — Chiera Igino. — Bassi Luigi. — Sabbattini Enrico. — Pillini Michele.

Applicati di quarta classe

Deferrari avv. Filippo. — Carta Mameli Michele. — Chirio avv. Giovanni. — Gallone Giuseppe. — Bucco Luigi. — Silvano Luigi. — Cattellino Edoardo. — Vergnani Giuseppe. — Scarzelli Leonardo. — Sciamengo Giuseppe. — Giannatasio Giovanni. — Viallet de Monthel cav. Giulio. — Rovasenga Felice. — Chiesa Angelo. — Astengo Marco. — Golzio Maurizio. — Cestino Vincenzo. — Ovidi Luigi.

Straordinarii

Rossi dottore Luigi. — Bernago Ferdinando.

Volontari

Alfazio avv. Giovanni. — Fasano Domiziano. — Galleri Gaimondi Alessandro. — Rossi avv. Pietro. — Raffo avv. Luigi.

Divisione II.

Firenze, via Cavour, palazzo Riccardi.

Direttore capo di Divisione

Miraglia cav. Biagio.

Capi di Sezione

Prato cav. Filiberto. — Adorni cav. Mariano. — Cassiano cav. Paolo.

Segretari di prima classe

Nasi cav. Annibale. — Paglia Vittorio. — Castiglioni cav. Pietro.

Segretari di seconda classe

Fantacci Antonio. — Milanesi Filippo. — Tellini Cesare. Rossi Francesco.

Applicati di prima classe

Cattano Gioachino. — Avenati Selvino. — Moreno Alessandro. — Peruzzini Giovanni. — Berti Carlo. — Farina Domenico.

Applicati di seconda classe

Salvatore Carlo. — Pagliuzzi Giacinto. — Tommasi Stefano. — Corradi Achille. — Manera Alfonso. — Pelizza Luigi.

Applicati di terza classe

Berra Attilio. — Bergonzi Gio. Vincenzo. — Massa avv. Achille. — Sgaj Cesare. — Sassi Luigi. — Sacchi Carlo. — Pedraglio Giuseppe. — Cavigiolio Giuseppe. — Flandinet avv. Luigi.

Applicati di quarta classe

Temporini Giuseppe. — Dufaure Francesco. — Balladore avv. Cesare. — Randone Marco.

Volontari

Rastelli avv. Eugenio. — Granets avv. Benedetto. — Craveri Francesco. — Adorni Antonio. — Maltese Ettore.

Divisione III.

Firenze, via Cavour, palazzo Riccardi.

Direttore capo di Divisione

Binda cav. Antonio.

Capi di Sezione

Lange cav. Edoardo. — Arabia cav. Tommaso.

Segretari di prima classe

Cresia Giuseppe — Belloni Raffaele.

Segretari di seconda classe

Rossignoli avv. Alberto. — Fonseca avv. Michele. — Baldazzi Teofilo. — Paglini Giovanni. — Munfrin conte avv. Pietro.

Applicati di seconda classe

Medici marchese avv. Lorenzo. — Pampellini Leopoldo. — Pintor Manneli Giuseppe.

Applicati di terza classe

Tibaldi Ernesto. — Mazzucchelli avv. Edoardo. — Cova Angelo. — Merelli Effisio.

Applicati di quarta classe

Bogliolo Francesco. — Perotti Francesco. — Bollati avv. Ernesto. — Dellabona Ernesto. — Abbate Vincenzo.

Volontario

Cugia di Sant'Orsola cav. Effisio.

Divisione IV.

Firenze, via Cavour, palazzo Riccardi.

Direttore capo di Divisione

Bolon cav. avv. Angelo.

Capi di Sezione

Correa cav. Salvatore. — Tallone cav. Paolo. — Albanelli cav. Filippo. — Allis cav. Michelangelo.

Segretari di prima classe

Gossetti cav. Angelo. — Isacco Vincenzo. — Lioy avv. Gerolamo. — Rossi Sebastiano. — Avignone Giuseppe. — D'Addosio avv. Giuseppe.

Segretari di seconda classe

Salvarezza Carlo. — Aubert Spirito. — Tancredi Michelangelo. — Rossi cav. Aristide.

Applicati di prima classe

Piccati Giacomo. — Tavani Achille. — Meregalli Costantino. — Saltini Luigi.

Applicati di seconda classe

Gadda avv. Alessandro — Romilly conte Gerolamo. — Turco Francesco. — Pace Carlo.

Applicati di terza classe

Balocco Michele. — Bozzi Ercole. — Garelli avv. Filippo. — Gatti avv. Luigi. — Calza Giovanni. — Martini Attilio. — Quadri conte Cesare. — Kowenborough Tommaso. — Aragni Angelo. — Mongiardino Leopoldo. — Bolla Angelo. — Magnani Lodovico. — Malinverni avv. Giuseppe. — Palladini Angelo.

Applicati di quarta classe

Roero di Monticelli cav. Vincenzo. — Bisio avv. Giambattista. — Boitani Luigi. — Negrotto march. Cesare. — Coppa avv. Giacinto. — Pantaleone avv. Luigi.

Straordinari

Gallemberti Giuseppe. — Costa Matteo. — Precerutti Carlo.

Divisione V.

Torino, piazza castello 9.

Direttore generale

Salino comm. Luigi.

Direttore capo di Divisione

Crosa cav. Carlo.

Capi di Sezione

Gilardoni Antonio, via borgo nuovo 54. p. 5.
Gori cav. Enrico, sotto-prefetto.
Charvet cav. avv. Antonio, via Lagrange 43. p. 3.

Gassin Camillo, via arsenale 10, p. 4.

Segretari di prima classe

Chiais Felice, via Andrea Doria 3, p. 4.
Vajno Carlo, via monte di pietà 14, p. 1.
Scarzelli Carlo, via orfane 10, p. 1.
Andreoli Raffaele.
Prezzolini Luigi
De Nobili avv. Uberto, via soccorso 24, p. 3.

Segretari di seconda classe

Arnaldi cav. avv. Giovanni, via Cavour 5, p. 3.
Alemanni Antonio, via Barolo 5, p 1.
Marsiaj nobile avv. Giuseppe, via po 25
Gesugrande Michele.

Applicato di prima classe

Giusti Vittore, via Bava 10, p. 2.

Applicato di seconda classe

Cerruti Francesco, via s. Tommaso 22, p. 2.

Applicati di terza classe

Salvetti avv. Giuseppe, via vanchiglia 6, p. 3
Pozzoli Guglielmo.
Barberis Rajmondi Carlo.
Chiais Giuseppe, via Andrea Doria 3, p. 4.
Farinassi cav. Filippo.
Cardon Vittorio, via arsenale 2, p. 3.
Cappello Eliseo, via belvedere 11, p. 3.
Eula avv. Pietro.

Applicati di quarta classe

Dattili della Torre conte avv. Vittorio, via vanchiglia 14, p. [illegible]
Martelli avv. Giovanni, via Giulio 14, p. 4.
Quaglia Agapito, via cappel d'oro 2, p. 4.
Galli avv. Davide.
Charvet Francesco, via Lagrange 43, p. 3.
Cavagnolo conte Francesco, via Lagrange 47, p. 1
Parini Cesare.
Pellizzari avv. Francesco.
Guglielmazzi avv. Giovanni.

Volontari

Giacomelli avv. Giovanni, via Boucheron 1, p. 1.
Galleani conte Filippo.
Badini Confalonieri avv. Alfonso, piazza del palazzo di città 2, p. 2.
Bergoin avv. Aristide.
Sacerdote avv. Antonio.
Genin avv. Augusto.
Olivetti avv. Enrico.
Daneo Lorenzo

Divisione VI.

Torino, piazza castello 9.

Direttore capo di Divisione

Gemelli cav. avv. Giovanni, via s. Lazzaro 34, p. 1.

Capi di Sezione

Scaglia cav. avv. Eusebio, piazza Milano 1, p. 2.
Casanova avv. Giuseppe, via Lagrange 47.

Segretari di prima classe

De Veillet nob. avv. Francesco, corso del Re 25
Filippi avv. Giuseppe, via Carlo Alberto 24.
Revnaud avv. Luigi, via Barbaroux 29.

Segretari di seconda classe

Manfredi avv. Emilio, corso s. Maurizio 17.
Parravicini Gioachino, corso del Re 9.
Brunelli nob. avv. Francesco, via Bogino 13

Applicati di prima classe

Perales Cesare, via s. Secondo 5.
Wolf Ludovico, piazza Vittorio 13.
Bertani Paolo.
Gelanzè dottore Celestino.

Applicato di seconda classe

Marchisio Gaetano.

Volontari

Ricciolio avv. Eugenio.
Crotti di Costigliole cav. Eugenio
Galleazzi avv. Luigi.
Odiard avv. Giuseppe Vittorio
Demichelis avv. Michele.
Bertolini avv. Giovanni, via ripari 5.
Faussone Giovanni, borgo s. Donato 11.

Extra ordinem

Dolfin-Boldù conte dott. Girolamo, consigliere di prefettura, piazza Carlo Felice 16.

Divisione VII.

Firenze, via Cavour, palazzo [illegible]

Direttore capo di Divisione

Scibona cav. Antonino.

Capi di Sezione

Demarchi cav. Giovanni.
Giannatasio Andrea.

Segretari di prima classe

Trombotto cav. Ignazio.
Gatti Gio. Battista.
Ponticelli dott. Leopoldo

Segretari di seconda classe

Zambianchi dott. Antonio.
Luciani Gio. Battista.
Schiari cav. Giuseppe.

Segretario dell'Amministrazione provinciale

Bentivegna Giovanni.

Applicati di prima classe

Grossi Camillo.
Rondanini Luigi.

Applicato di quarta classe

Scibona Francesco.

Volontari

Vergnano avv. Giuseppe.
Roveda avv. Achille.
Bottazzi Edoardo Tommaso.

Divisione VIII.

Torino, piazza castello 9.

Direzione generale delle carceri

Direttore generale

Boschi comm. Giuseppe, via s. Francesco da Paola 13, p. 5.

Direttore capo di Divisione

Pavolini cav. Luigi.

Capi di Sezione

Martini cav. Edoardo, via arcivescovado 9, p. 2.
Pistone cav. Luigi, via Lagrange 30, p. 3.

Segretari di prima classe

Amadio Francesco.
Bosio Domenico.
Grassi Edoardo, via ripari 11, p. 4.

Segretari di seconda classe

Boltri Raffaele, via Bava 7, p. 4.
Carozzo Luigi, via po 32, p. 4.
Lapelli Raffaele, via carmine 4, p. 3.

Applicati di prima classe

Barilli Giuseppe, via vanchiglia [illegible], p. 3.
Scarzelli Pietro, via orfane 10, p. 1.

Applicati di seconda classe

Genella cav. Costanzo.
Scarzelli Luigi.
Buzzi Antonio.

Applicato di terza classe

Manacorda Cesare.

Applicati di quarta classe

Grassi Innocenzo, via ripari 11, p. 4.
Bessone Felice, via [illegible]
Avondo [illegible]

Deferrari avv. Nicolò, via zecca 35, p. 1.
Gianasso di Pamparato cav. Annibale.
Debenedetti avv. Eugenio.

Volontari

Rossi avv. Luigi.
Boggio barone Pietro, via misericordia 3.

Extra ordinem

Bolla avv. Gaspare, consigliere di prefettura.

Divisione IX.

Torino, piazza castello 9.

Direttore capo di Divisione

Cardon cav. Felice, via rocca 21, piano terreno.

Capi di Sezione

Gajpa cav. Francesco Paolo.
Venturini cav. Vincenzo.
Lovera-Mario cav. avv. Ottavio.

Ispettori delle carceri

Bandera cav. Ulisse.
Torre cav. Raffaele.
Vazio cav. Napoleone.
Beltrami-Scalia Martino.

Segretari di prima classe

Frate Francesco, piazza Bonelli 2, p. 4.
Scarzelli Sebastiano, via orfane 10, p. 1.
Giordano cav. Agostino, via fornelletti 15, p. 3.

Segretari di seconda classe

Mariani Edoardo, via s. Agostino 2, p. 3.
Pellegrini Guglielmo, via orfane 5, p. 4.
Valletti avv. Aleramo, via borgo nuovo 34, p. 3.

Applicati di prima classe

Ramazzini Achille, via vanchiglia 18, p. 3.
Puglisi Carlo, via po 11, p. 4.
Menti Angelo.

Applicati di seconda classe

Berio Martino, via doragrossa 11, p. 4.
Lipari Pietro, via Bertola 30, p. 2.
Torriani Emanuele, via madonna del Pilone 4, p. [illegible]
[illegible] Luigi.

Applicati di terza classe

Manacorda avv. Gerolamo.
Mussi cav. avv. Orazio.
Damosso Pietro.
Sperta Felice, via po 27, p. 2.
Taddeucci Pietro, via s. Teresa 26, p. 2.
Rosina Andrea, via s. Tommaso 24, p. 2.

Applicati di quarta classe

Cerè Antonio.
Gardini Ottavio.
Calosso avv. Tommaso.
Derossi di Santa Rosa cav. Filippo.
Bagnis dott. cav. Amedeo, via s. Massimo 10, p. 2

Straordinario

Veneziani Tito, via ospedale 10, p. 1.

Volontario

Romero Domenico.

Consiglio di Stato

esistente a Firenze 28 Giugno)

Presidente

Des Ambrois de Nevache cav. Luigi.

Presidenti di Sezione

Janigro comm. Biagio. — Sappa barone cav. Giuseppe. — Manneli comm. Cristoforo.

Consiglieri

Spinola march. Tommaso. — Tonello comm. Michelangelo. — Malaspina march. Faustino. — De Andreis comm. Giovanni. — Ceppi conte Lorenzo. — Pinchia cav. Carlo. — Palleri conte Diodato. — Genina comm. Luigi. — Correnti comm. Cesare. — Magni comm. Giosuè. — Cordova comm. Filippo. — Chiesi comm. Luigi. — Melegari cav. Luigi. — Laura cav. Giuseppe. — Tabarrini avv. Marco. — Ghivizzani avv. Antonio. — Pisanelli comm. avv. Giuseppe. — De Blasiis avv. Francesco. — De Filippo Gennaro. — Buscica cav. Raffaele. — Martinelli Massimiliano. — Piroli prof. avv. Giuseppe. — Mauri comm. Achille.

Referendari di 1 classe

Pelli Fabroni Giuseppe. — Bruzzo comm. Giuseppe. — Fava comm. Angelo.

Referendari di 2 classe

Cavalli cav. Giovanni. — Lavagna Giuseppe. — Rusconi Carlo.

Segretario generale

Celesia di Vegliasco cav. Tommaso.

Segretari di Sezione

Piola Caselli cav. Luigi. — Gilardini avv. Francesco.

Sotto-segretario di 1 classe

Sabbatini cav. avv. Giovanni.

Sotto-segretari di 2 classe

Brivio nobile Francesco. — Simondi cav. Tommaso.

Sotto-segretari di 3 classe

Trucchi avv. Giovanni. — Pignatelli Antonio. — Landini Pietro. — Morano Carlo.

Applicati di 1 classe

Cerruti Bauduc cav. Lorenzo. — Batti nobile Prospero. — Blancardi Raimondo. — Re avv. Eleuterio.

Applicati di 2 classe

Carpentiero Nicola. — Natale Raffaele. — Pellegrini Luigi. — Tomatis Bartolomeo.

Applicati di 3 classe

Galastri Giuseppe. — Baccigalupi Enrico. — Leggerot Francesco. — Romano Francesco. — Giovine Pasquale. — Tholosano di Valgrisanche cav. Giovenale. — Quintini Francesco.

Applicati di 4 classe

Talamanca Rosario. — Fossi Enrico. — Piatti Adolfo. — Viale Giovanni Antonio. — Dei Corona Luigi. — Boselli Luigi. — Taddei avv. Carlo.

Direzione generale delle Tasse e del Demanio

Via Angennes 17, p. 1 e 2 (7 Luglio

Ispettore generale

Finali comm. avv. Gaspare.

Divisione I.

Direttore capo di Divisione

Romeo-Baldanza cav. Vincenzo, uffiz. ❋, piazza de' molini 3, p. 3.

Capi di Sezione

Pertusio Carlo, ❋, via Alfieri 24.
Nicolai Pietro, ❋, via borgo nuovo 21.
Plebano Achille, ❋, via s. Agostino 24, p. 2.

Segretari di prima classe

Marenco Luigi, via al ponte dora 2.
Mayer Fridolino.
Sanguinetti Alcide, via vanchiglia 21, p. 2.
Cugiani Paolo, via Bava 8, p. 3.
Lampugnani Giuseppe, via Angennes 14, p. 3.

Segretari di seconda classe

Fragalà Serafino.
Mazza Francesco, via arsenale 6.
Quagliotti Luigi, via stampatori 4.
Sanguinetti Adolfo, via vanchiglia 21, p. 2.

Applicati di prima classe

Bertarelli Luigi.
Desio Vincenzo, via monte di pietà 6, p. 4.
Ferraironi Gerolamo.

Applicati di seconda classe

Ravizza Michele, via s. Massimo 9, p. 3.
Sacchetti Stanislao, via sotto ripa 7.

Applicati di terza classe

Morra cav. Chiaffredo, piazza s. Carlo 2.
Gibba Antonio, via s. Agostino 8, p. 1.
Avanzini Giovanni.
Tibaldi Achille.

Applicato di quarta classe

Ciravegna Vittorio.

Volontario

Rolando Alberto.

Divisione II.

Direttore capo di Divisione

Ferrari cav. Antonio, uffiz. ✻, corso del Re 5

Capi di Sezione

Navaretti Gabriele, ✻, piazza Vittorio 17.
Baravelli ingegn. Paolo, via provvidenza 42.

Segretari di prima classe

Gerbin Bartolomeo, via monte di pietà 29.
Ottolenghi Moise, via Bava 6.

Segretari di seconda classe

Cerrina Pietro, via nuova 23, p. 3.
Carbone Felice.

Applicati di prima classe

Gioanelli Giuseppe.
Radicati conte Federico, via consolata 3.

Applicati di seconda classe

Orengo march. Ottobono, via s. Tommaso 15, p. 2.
Boselli Delfino.
Delfino Stefano, via bellezia 7.

Applicati di terza classe

Albertini Bartolomeo, corso a piazza d'armi 12, p. 1.
Pappalardo Antonio, via Lagrange 37, p. 2.

Applicato di quarta classe

Demartino Antonio.

Volontari

Torretta Giuseppe.
Riccardi di Lantosca cav. Gregorio.
Cantone Alessandro.

Divisione III.

Via Carlo Alberto 4, scala nel cortile, p. 3

Capo di Divisione

Magnani cav. Felice, via po 46, p. 4.

Capi di Sezione

Costa cav. Pietro Enrico, via Lagrange 43.
Porta cav. Camillo, corso s. Maurizio 23.
Rigacci cav. Alessandro, a Firenze.

Segretari di prima classe

Gilardini Francesco, corso s. Maurizio 24.

Voris Carlo, corso s. Maurizio 33.
Bandinelli Gio. Battista, corso s. Maurizio 23.

Segretari di seconda classe

Cardellini Romualdo, via po 46, p. 4.
Panizzardi Costantino, via Galliari 12, p. 3.
Caffaratti Gio. Battista, via s. Tommaso 9, p. 3.

Applicati di prima classe

Coli Mazzoni Gaetano, via po 20.
Gay Giovanni, via s. Chiara 4.

Applicati di seconda classe

Cucco Giacomo, via porta palatina 12.
Laschi Ferdinando, piazza B. V. degli Angeli 2.
Milani D. Faustino, via doragrossa 11.

Applicati di terza classe

De Mellis Eugenio, via po 32.
Romagna Carlo, via borgo nuovo 60, p. 3.
Tebaldi Luigi, via s. Pelagia 13.

Applicati di quarta classe

Cantù avv. Rocco, via doragrossa 11.
Rodriguez Francesco, via borgo nuovo 54.

Divisione IV.

Capo di Divisione

Fallocco cav. Teodorico, via ospedale 1.

Capi di Sezione

Bozzicco cav. Achille, via Nizza 17.
Stevenson Andrea, via Lagrange 43.
Torri dott. Carlo, via provvidenza 16.

Segretari di prima classe

Germani dott. Pietro, via s. Francesco da Paola 1.
Giachi Valentino, via Accademia Albertina 27.
Grosso Pietro, piazza castello 17.
Zani Giuseppe, corso s. Maurizio 33.

Segretari di seconda classe

Monici Gerolamo, via Nizza 3.
Muratori Carlo, via Barolo 7.
Lampani Luigi, via ripari 11.

Applicati di prima classe

Bonvicini avv. Cesare, piazza Carignano 2.
Canali avv. Francesco, via Lamarmora 5.
Canzani Gallicano, piazza Bonelli 2.

Applicati di seconda classe

Girardi Cesare, via Galliari 12.
Quarto Enrico, via s. Maurizio 14.

Applicati di terza classe

Isaja Giuseppe, via fornelletti 16, p. 1.
Palma cav. Flaminio, via Galliari 12.
Pandiani Ercole, via Bertola 3.

Applicati di quarta classe

Cova Luigi, via Angennes 14.
Crosio avv. Felice, via scuole 8, p. 3.
Papa Achille, via Angennes 14.

Divisione V.

Capo di Divisione

Segre cav. Epaminonda, via Sacchi 2, p. 3.

Capo di Sezione

Mioni cav. Gaetano, via deposito 3.

Segretari di prima classe

Liparachi dott. Giovanni, corso a piazza d'armi 2, p. 3.
Pautassi avv. Vincenzo, via zecca 12, p. 2.
Rosmini dott. Cesare.
Badami Francesco Paolo, via po 52, p. 3.

Segretari di seconda classe

Arcieri Giuseppe, via Barolo 20, p. 3.
Martini Luigi.
Morelli Francesco, via po 30.

Applicati di prima classe

Chiaro Eugenio, via s. Quintino 5, p. 1.
Chiesa Attilio, via Tarino 4, p. 1.
Dogliotti avv. Luigi, corso principe Umberto 15, p. 4.

Applicato di seconda classe

Brambilla Adone, via Tarino 4, p. 1.

Applicato di terza classe

Negri Giuseppe, borgo s. Donato 30.

Applicati di quarta classe

Dubessè Francesco, a Napoli.
Usoni dott. Domenico, via stampatori 9.
Manfredi Lazzaro, via Barbaroux 33, piano nobile.

Divisione VI.

Capo di Divisione

Santi cav. Michele.

Capi di Sezione

Buglione di Monale cav. Carlo, corso principe Umberto 17, piano terreno.
Cambiaggi cav. Giacinto, via Lagrange 15, p. 3.
Bianchi cav. Tommaso, via Barbaroux 23.

Segretario di prima classe

Merli dott. Enrico, via borgo nuovo 45.

Segretari di seconda classe

Bobbio Felice, via Giulio 4, p. 3.
Grasselli Pietro, via Cernaja 38, p. 4.

Applicati di prima classe

Buoninsegni Carlo, via monte di pietà 7.
Mandaliti Giuseppe, via orfane 26.
Pellacani Federico, via corso 8, p. 4.

Applicato di seconda classe

Medugno Luigi, via Milano 12.

Applicati di quarta classe

Gambacorta Raffaele, corso a piazza d'armi 1, p. 4.
Marchisio Alessandro, via belvedere 24, p. 1.

Divisione VII.

Capo di Divisione

Novelli cav. Luigi.

Ispettore centrale

Cavaglià cav. Luigi, via stampatori 12.

Capi di Sezione

Pazzini Carlo, via s. Dalmazzo 7.
Salvaja cav. Lorenzo, piazza castello 21.

Ispettore per le controverifiche

Gola Francesco.

Segretari di prima classe

Marchi Gerolamo, corso s. Maurizio 23.
Riccio Giacomo, via Goito 2.
Salvioni Cesare, via belvedere 11.

Segretari di seconda classe

Cerruti Giuseppe, via Bertola 11.
Prina Faustino, via mercanti 16.

Applicati di prima classe

Varini Carlo.
Verri Felice, corso a piazza d'armi 2.

Applicati di seconda classe

Casiraghi dott. Giuseppe, via Carlo Alberto 34.
Ferrario Francesco, via madonna del Pilone 7.
Landi Vincenzo, corso a piazza d'armi 1.
Redaelli Carlo, via villa della Regina 23.
Rossi Emilio, piazza Carlo Felice 14.

Applicati di terza classe

Argenti Cesare, via Buniva 13.
Carossini Maurizio, via s. Lazzaro 4.
Pennasilico Filippo, via s. Francesco d'Assisi 10.
Romeo Giuseppe, piazza dei molini 3.
Saetti Amilcare, via corso 8.

Applicato di quarta classe

D'Errico Mariano, via Alfieri 5.

Amministrazione del Lotto

Via Finanze 15, p. 4.

Direzione di Torino

Millo Giovanni, ispettore di 1 classe presso la direzione compartimentale del lotto di Palermo, via Bava 8.
Provenzale Luigi, segretario di 1 classe presso la direzione compartimentale del lotto di Torino, via vanchiglia 14.

Longa Carlo, segretario di 1 classe presso la direzione compartimentale del lotto di Firenze, via stampatori 15.
Ferrario Francesco, segretario di 2 classe presso la direzione compartimentale del lotto di Milano, via Montebello 22.
Naudin Demetrio, sotto-ispettore di 3 classe presso la direzione compartimentale del lotto di Napoli, via Lagrange 43.
Defabiani Giacomo, commesso di 1 classe presso la direzione compartimentale del lotto di Napoli, vie private 2.
Bianchi Celestino, commesso di 2 classe presso la direzione compartimentale del lotto di Torino, via Thesauro 2.
Cauda Gabriele, commesso di 5 classe presse la direzione compartimentale del lotto di Torino, via arsenale 38.

MINISTERO DELLA GUERRA

Firenze, via s. Sebastiano presso la SS. Annunziata (8 Luglio)
(in Novembre via Cavour, nell'ex caserma de' Reali Carabinieri).

Ministro Segretario di Stato

Petitti-Bagliani di Roreto conte Agostino, luogotenente generale, uffiz. ✠ ed uffiz. ☆.

Segretario generale

Parodi cav. Enrico Alessandro, maggior generale.

Gabinetto del Ministro

Boldrino cav. Carlo, uffiz. ✠, direttore capo di divisione.
Conte cav. Maurizio, capo di sezione.
Boggiani Paolo, capo di sezione.
Durandi cav. Vincenzo, ✠, segretario di 1 classe.
Ferrari Ignazio, segretario di 1 classe.
Bostagno Domenico, segretario di 1 classe.
Buonajuti Ettore, segretario di 1 classe.
Villa Carlo, segretario di 2 classe.
Madon Chiaffredo, segretario di 2 classe.
Gallo Cesare, segretario di 2 classe.
Camoletti Luigi, applicato di 1 classe.
Bresciani Enrico, applicato di 2 classe.
Brunetti-Serventi Alessandro, applicato di 2 classe.
Fontana Luigi, applicato di 2 classe.
Dogliotti Tullio, applicato di 3 classe.
Ghelardi Giuseppe, applicato di 3 classe.
Puliti Ippolito, applicato di 3 classe.
Caldieri Giuseppe, applicato di 3 classe.
Pecco Carlo, applicato di 3 classe.
Astesiano Alfonso, applicato di 4 classe.
Pastena Edoardo, applicato di 4 classe.
Arbib Giacomo, applicato di 4 classe, via mercanti 5
Talice Francesco, volontario.

Comandati

Ricci cav. Agostino, maggiore di stato maggiore.
Ceresa di Bonvillaret cav. Ottavio, capitano di stato maggiore.
Bono Luigi, capitano d'artiglieria.
Gabba Alberto, capitano del genio.
Riccardi cav. Adolfo, capitano del genio.

Divisione Giustizia ed Istituti militari

Torino, via Ospedale 32.

Cibo-Ottone march. Francesco, capo di div. di 1 cl., via s. Lazzaro 20, p. 3.
Dezza avv. cav. Giuseppe, capo di sez., via po 51, p. 3.
Ferrero cav. Nestore, capo di sez., via po 6, p. 2.
Mombelli Luigi, segr. di 2 cl., via scuderie 5, p. 2.
Rossi Giuseppe, segr. di 2 cl., via s. Filippo 19, p. 3.
Casini Carlo, segr. di 2 classe.
Garofalo Enrico, segr. di 2 cl., via Accademia Albertina 37
Buzzo Antonio, appl. di 1 cl., via s. Chiara 50, p. 2.
Scimonelli Ignazio, applicato di 2 classe.
Buscaglione Carlo, applicato di 2 classe.
Lard Ernesto, appl. di 2 cl., via s. Pelagia 4, p. 1.
Musy Carlo Alberto, appl. di 2 cl., via Barbaroux 17, p. 4.
Prasca cav. Ernesto, appl. di 3 cl., via s. Lazzaro 23, p. 1.
Notaroberto Guglielmo, appl. di 3 cl., via Carlo Alberto 20.
Salvatico Luigi, appl. di 3 cl., via s. Lazzaro 16, p. 1.
Boarini Felice, appl. di 3 cl., via borgo nuovo 34, p. 4.
Bidelli Carlo, appl. di 4 cl., piazza s. Giovanni 11, p. 1.
Grana Ettore, volontario.

Divisione Personale, servizio interno e Pensioni

Torino, via Ospedale 32.

Brunetti cav. Giuseppe, capo di div., via rocca 5, p. 2.
Martorelli Carlo, capo di sez., via orfane 2, p. 4.
Visetti Francesco, capo di sez., via s. Maurizio 23, p. 1.
Prato cav. Giovanni, capo di sezione.
Schiapacasse Francesco, capo di sez. (comandato a Firenze).
Demichelis cav. Giuseppe, segr. di 1 cl., via s. Francesco da Paola 10, p. 2.
Gioja Angelo Francesco, segr. di 1 cl., via s. Francesco d'Assisi 8, p. 3.
Novi Luigi, segr. di 2 cl., via borgo nuovo 34, p. 3.
Mensi dott. Luigi, segretario di 2 classe.
Bonacossa Leonardo, segr. di 2 cl. (comandato a Firenze).
Cigliana Giovanni, segr. di 2 cl., via Berthollet.
Santi Giuseppe, applicato di 1 classe.
Schreiber Antonio, appl. di 2 cl., via s. Chiara 24, p. 1.
Lazanio caus. Pietro, appl. di 2 cl., via deposito 15, p. 3.
Chiericoni Argirio, applicato di 3 classe.

Pavesi Francesco, appl. di 3 cl., borgo s. Donato 1.
Tasca Bartolomeo, appl. di 3 cl., via s. Massimo 16, p. 1.
Fongi avv. Paolo, appl. di 4 cl., via s. Lazzaro 13, p. 3.
Berninzone Raffaele, applicato di 4 classe.
Berardinelli Antonio, appl. di 4 cl., via s. Lazzaro 32, pian terreno.
Gleyeses Francesco, applicato di 4 classe.
Berutto Giovanni, appl. di 4 cl., via Carlo Alberto 22, p. 4.
Martelli Cesare, applicato di 4 classe.
Gay avv. Giacinto, appl. di 4 cl., via s. Lazzaro 26, p. 3.
Destefanis Giuseppe, appl. di 4 cl., via s. Dalmazzo 6, p. 3.
Goletti Pietro, applicato di 4 classe.
Ghione Giuseppe, appl. di 4 cl., via Giulio 14, p. 4.
Pagliano Carlo, volontario.
Milone Giuseppe, volontario.

Comandato

Ghisolfi Eugenio, sottotenente d'amministrazione (comandato a Firenze).

Divisione Archivio

Torino, via Ospedale 39.

Bardi cav. avv. Matteo, capo di sez., via nuova 39, p. 3.
Dompè Vittorio, capo di sez., via nuova 35, p. 3.
Guidi Emilio, segr. di 1 cl., via borgo nuovo 4, p. 1.

Comandato

Carutti nobile Fedele, capitano in ritiro, via borgo nuovo 44, p. 3.

Direzione generale di Fanteria e Cavalleria

Firenze, via s. Sebastiano.

Direttore generale

Gibbone cav. Carlo, comm. ✻, uffiz. ✪, maggiore generale (incaricato)

Ufficio Gabinetto del Direttore generale

Mina Antonio, segretario di 1 classe.
Pieraccini Alessandro, applicato di 1 classe.
Tribaudino Biagio, applicato di 1 classe.
Marchettini Claudio, applicato di 2 classe.
Surrentino Gaetano, applicato di 2 classe.
Cartoni Ferdinando, applicato di 2 classe.
Lazzara Giuseppe, applicato di 2 classe.

1.ª Divisione Fanteria (servizio attivo)

Firenze, via s. Sebastiano.

Tarditi cav. Carlo, colonnello di fanteria, f. f. da direttore capo di divisione.
Ferrero cav. Luigi, capo di sezione.

Alvisi cav. Antonio, capo di sezione.
Lambardi Giorgio, segretario di 2 classe.
Riccomanni Bernardino, segretario di 2 classe.
Aman Pompeo, applicato di 1 classe.
Guidi Cesare, applicato di 2 classe.
Vaccaro Giovanni, applicato di 2 classe.
Pardossi Olinto, applicato di 2 classe.
Sacchi Francesco, applicato di 2 classe.
Carbonara Andrea, applicato di 3 classe.
Grassi dott. Nicolò, applicato di 3 classe.
Maggioni Luigi, applicato di 3 classe.
Bocciarelli Alberto, applicato di 3 classe.
Curcio Paolo, applicato di 3 classe.
Zucchi Lorenzo, applicato di 3 classe.
Rocchietti Felice, applicato di 4 classe.
Soldino Vittorio, applicato di 4 classe.
Deleuse Gustavo, applicato di 4 classe.

Comandati

Lodigiani Giuseppe, capitano di fanteria.
Gazzi Giovanni, capitano di fanteria.
Barantani Pietro, capitano di fanteria.
Contreras Buono, sottotenente di fanteria.
Collino Giuseppe, luogotenente.
Bergalli Paolo, sottotenente.
Molinari Lorenzo, sottotenente.

2.ª Divisione Fanteria

Firenze, via s. Sebastiano.

Colla cav. avv. Pompeo, capo di divisione di 1 classe.
Rossetti cav. Giuseppe Claudio, capo di sezione.
Reale Giovanni, segretario di 2 classe.
S. Martino conte Luigi, applicato di 1 classe.
Favale Adolfo, applicato di 2 classe.
Leone Gaetano, applicato di 2 classe.
Prato Raffaele, applicato di 2 classe.
Rodellono Roberto, applicato di 3 classe.
Chierico Giuseppe, applicato di 4 classe.

Comandati

Barone cav. Francesco, tenente colonnello di fanteria, Torino, corso del Re 47, p. 1.
Righini Felice, capitano di fanteria, Torino, borgo s. Donato 16, p. 1.
Bisso Davide, luogotenente di fanteria, Torino, via [illegible] 47 p. 1.
Briata Emilio Candido, sottotenente di fanteria, Torino, via Doragrossa 8, p. 2.
Boeri Angelo, capitano, Torino, via Vanchiglia 20, p. 3.

Divisione Cavalleria

Firenze, via s. Sebastiano.

Vasco cav. Giuseppe, luogotenente colonnello di cavalleria, f. f. da direttore capo di divisione.
Filipperi cav. Firenze, capo di sezione.
Cigliana Guglielmo, ✻, capo di sezione.
Rostagno Alessandro, segretario di 2 classe.
Bajardi avv. Francesco, applicato di 1 classe.
Sassi Secondo, applicato di 1 classe.
Spinola march. Giulio, applicato di 2 classe.
Bertolè-Viale Augusto, applicato di 2 classe.
Adami Bartolo, applicato di 2 classe.
Lomi Emilio, applicato di 3 classe.
Perfumo Luigi, applicato di 3 classe.
Camuri Paolo, applicato di 3 classe.

Comandati

Nocetti Giuseppe, capitano di cavalleria.
Grossi Enrico, luogotenente di fanteria.
Mondino Giovanni, luogotenente di fanteria.

Direzione generale delle Armi speciali

Torino, via Ospedale 32.

Direttore generale

Ricotti-Magnani cav. Cesare, comm. ✻, uffiz. ✪, maggiore generale incaricato.

Gabinetto del Direttore generale

Bardi cav. Camillo, capo di sez., via provvidenza 23, p. 3.

Divisione tecnica d'Artiglieria

Torino, via Ospedale 32.

Nicolis di Robilant cav. Carlo Alberto, colonnello d'artiglieria, f. f. da capo d'div., via s. Filippo 17, p. 1.
Boschis Felice, segr. di 1 cl., via principe Tommaso 3, p. 3.
Ormezzano Emilio, appl. di 3 cl., corso principe Umberto 15, p. 4.
Gatti Serafino, appl. di 4 cl., via Barolo 5, p. 4.
Catte Angelo, appl. di 4 cl., corso lungo po 4, pian terreno.
Bruni Bartolomeo, appl. di 4 cl., via s. Pelagia 31, p. 4.

Comandati

Grisi-Rodeli cav. Luigi, maggiore d'artiglieria, via scuole 10, p. 2.
Mortara Carlo, maggiore d'artiglieria, via Nizza 3, p. 2.
Dupre cav. Gio. Battista, maggiore d'artiglieria, corso del Re 1, p. 3.
Dellacha cav. Gaetano, maggiore d'artiglieria.

Defilippi Giuseppe, capitano d'artiglieria, via Angennes 32, p. 1.
Lamberti Bernardino, capitano d'artiglieria, via Bottero 12, p. 1.
Gregorini Giorgio, capitano d'artiglieria, via principe Tommaso 7, p. 1.
Bellini Giuseppe, capitano.
Bono Luigi Benedetto, capitano.
Morini Vincenzo, capitano.

Divisione amministrativa d'Artiglieria

Torino, via Ospedale 32.

Rossetti cav. Giuseppe, direttore capo di div. di 1 cl., piazza Carlo Emanuele II 2, p. 4.
Colombo cav. Giuseppe, capo di sez., via borgo nuovo 31, p. 2.
Salvini cav. Salvino, capo di sez., via Accademia Albertina 27, p. 3.
Carbone cav. Filiberto, capo di sez., via ospedale 15, p. 2.
Bonamico Giacomo, capo di sez., via po 30, p. 4.
Secchi Luigi Felice, segr. di 1 cl., piazza Vittorio 21, p. 4.
Facelli Vincenzo, segr. di 1 cl., via s. Pelagia 6, p. 3.
Barberis Francesco, segr. di 1 cl., via s. Lazzaro 16, p. 2.
Cavaciocchi Francesco, segr. di 1 cl., piazza Vittorio 21, p. 3.
Perrattone Giuseppe, segr. di 2 cl., corso s. Maurizio 31, p. 1.
Gorino Gio. Battista, segr. di 2 cl., via Barolo 17, p. 1.
Demonte avv. Amedeo, segr. di 2 cl., via Lagrange 32, p. 2.
Balestreri Giovanni, segr. di 2 cl., via Carlo Alberto 34, p. 1.
Tavoni Clemente, segr. di 2 cl., via Accademia Albertina 33, p. 2.
Monsacchi Francesco, segretario di 2 classe.
Chiarini Gustavo, appl. di 2 cl., via ospedale 10, p. 1.
Miglio Ignazio, appl. di 3 cl., via s. Lazzaro 36, p. 2.
Ghersi Alessandro, appl. di 2 cl., via soccorso 2, p. 3.
Benisson Innocenzo, applicato di 3 classe.
Martin Cesare, appl. di 3 cl., via belvedere 18, p. 2.
Minella Lorenzo, appl. di 4 cl., via porta palatina 21, p. 3.
Boccaderio Lorenzo, appl. di 4 cl., via s. Massimo 9, p. 2.
Montano Luigi, appl. di 4 cl., via pescatori 7, p. 4.
Montano Salvatore, appl. di 4 cl., via pescatori 7, p. 4.
Rodda Pompeo, appl. di 4 cl., via beccherie 10, p. 3.

Comandati

Roveda cav. Filippo, contabile d'artiglieria anziano, corso del Re 27, p. 4.
Teobaldi Carlo, contabile d'artiglieria di 1 classe.
Landi Giovanni, ajutante contabile d'artiglieria di 4 cl., via Accademia delle scienze 4, p. 4.

Brossa Luigi, ajutante contabile d'artiglieria di 4 cl., via Barbaroux 26, p. 1.
Casalis Pietro, ajutante contabile d'artiglieria di 4 cl., via Accademia Albertina 3, p. 4.
Gatti Pietro, scrivano d'artiglieria di 2 cl., via rocca 21, p. 3.
Fine Giovanni, scrivano d'artiglieria di 2 cl., via Gioberti 14, p. 1.
Galeazzi Eugenio, scrivano d'artiglieria di 2 cl., via porta palatina 15, p. 3.
Carrera Sebastiano, scrivano d'artiglieria di 2 cl., via s. Maurizio 16, p. 4.
Minieri Luigi, scrivano di 1 classe.
Peretti Pietro, scrivano d'artiglieria di 2 cl., via zecca 10, p. 3.
Turina Felice, volont., via mercanti 6, p. 3.
Brambilla Giuseppe, volont., corso Vinzaglio 1, p. 1.
Angiono Francesco, ajutante contabile d'artiglieria di 4 cl., via Perrone 2, p. 1.
Garetti di Ferrere cav. Luigi, ajutante contabile d'artiglieria di 4 cl., via principe Tommaso 3, p. 1.
Fornara Benedetto, volont., via Cavour 36, p. 2.

Divisione tecnica Genio e Stato Maggiore

Torino, via Ospedale 32.

Garezzo cav. Carlo, luogotenente colonnello del genio, f. f. da direttore capo di divisione.
Provana cav. Tommaso, capo di sez., corso del Re 17, p. 1.
Dominelli Ignazio, segr. di 1 cl., via Lagrange 43, p. 4.
Belmondo Francesco, segretario di 1 classe.
Antonietti Vincenzo Giuseppe, appl. di 1 cl., via ospedale 16, p. 1.
Abati Alessandro, applicato di 1 classe.
Porro Cesare, applicato di 1 classe.
Bonzi Lorenzo, appl. di 2 cl., via provvidenza 49, p. 1.
Galera Filippo, applicato di 3 classe.
Dalles Giuseppe, appl. di 4 cl., via Lagrange 17, p. 1.
Tabasso Antonio, appl. di 4 cl., via zecca 30, p. 4.
Nicolay Filippo, appl. di 4 cl., corso del Re 35, p. 1.
Bruni Bartolomeo, applicato di 4 classe.

Comandati

Massari Michele, maggiore.
Bruno Venanzio, capitano del genio, via Cavour 5, p. 2.
Fava Lorenzo, capitano del genio, via Accademia Albertina 32, p. 1.
Olivero Teofilo, sotto-commissario del genio, via s. Agostino 20, p. 1.

Scano Pietro, aspirante ajutante del genio, via madonna del Pilone 1, p. 3.

Divisione amministrativa Genio e Stato Maggiore

Torino, via Ospedale 32.

Giuria nobile cav. Gio. Battista, direttore capo di div. di 1 cl., piazza Vittorio 19, p. 3.
Cucchietti cav. Francesco, capo di sez., via borgo nuovo 58, p. 4.
Vacchieri cav. Giovanni, capo di sez., via s. Maria 8, p. 1.
Coletti Ottavio, capo di sez., corso del Re 45, p. 4.
Collino Alessandro, segr. di 1 cl., via monte di pietà 14, p. 2.
Ciatti Domenico, segr. di 1 cl., via borgo nuovo 62, p. 1.
Carlotti avv. Ernesto, segr. di 2 cl., via rocca 14, p. 4.
Sabbatini Giuseppe, segr. di 2 cl., via ripari 9, piano terreno.
Gastaldi Giacinto, segr. di 2 cl., via rocca 2, p. 2.
Ceppi Augusto, segr. di 2 cl., via po 51, p. 1.
Riccardi di Lantosca cav. Eugenio, appl. di 1 cl., via cavallerizza 4, p. 2.
Silombra Federico, appl. di 1 cl., via borgo nuovo 53, p. 4.
De Riso Vincenzo, appl. di 1 cl., via Andrea Doria 3, p. 4.
Cellesi Giovanni, appl. di 2 cl., corso del Re 33, p. 4.
Rossi Gaetano, appl. di 2 cl., via provvidenza 17, p. 4.
Candrian Giuseppe, appl. di 3 cl., via Accademia Albertina 32, p. 4.
Massa Francesco, applicato di 3 classe.
Vercellone Clemente, appl. di 4 cl., via monte di pietà 15, p. 4.
D'Acquino avv. Carlo, appl. di 4 cl., via fiori 19, p. 4.
Tomasuolo Pasquale, appl. di 4 cl., via borgo nuovo 42, p. 4.
Dedominicis avv. Emilio, appl. di 4 cl., via borgo nuovo 25.
Merot Angelo, appl. di 4 cl., piazza della Gran madre di Dio 1, p. 1.
Guglielmi Giuseppe, appl. di 4 cl., via Angennes 32, p. 2.

Comandati

Bodrero Alessandro, commissario anziano, via Barbaroux 21.
Carnevale-Arella Ambrogio, commissario di 3 cl., via s. Agostino 1, p. 4.
Olivero Teofilo, sotto-commissario di 1 cl., via s. Agostino 20, p. 1.
Questa Gio. Battista, sotto-commissario di 1 cl., via Saluzzo 17, p. 1.
Dufaure Carlo, sotto-commissario di 3 cl., via Barbaroux 13, p. 3.
Ferandi Stefano, aspirante ajutante, via Lagrange 35, p. 3.
Busnengo Pietro, aspirante ajutante.
Berteina Agostino, volontario, via Bardin 4, p. 1.

Direzione generale Leve, Bassa Forza e Matricola

Torino, via Ospedale 32.

Direttore generale

Torre cav. Federico, maggior generale di stato maggiore, uffiz. ✻.

Uffizio Gabinetto del Direttore generale

Gioja Carlo, appl. di 1 cl., via croce d'oro 5, p. 3.
Bellini Luciano, appl. di 4 cl., via Accademia Albertina 35, p. 1.
Giannini Alceste, volont., via po 43, p. 3.
Caudrian Vincenzo, volont., via Accademia Albertina 32, p. 4.

1.ª Divisione Leve

Torino, via Ospedale 32.

Bonino cav. Gio. Maria, direttore capo di div. di 2 cl., via porta palatina 1, p. 4.
Vinay cav. avv. Paolo, ✻, capo di sez., via s. Lazzaro 15, p. 3.
Pavetti cav. Paolo, ✻, capo di sez., via provvidenza 15, p. 3.
Tadini cav. Antonio, capo di sez., via rocca 29, p. 3.
Recchi Fruttuoso, segr. di 1 cl., via rocca 29, p. 1.
Sciales avv. Francesco, segr. di 1 cl., via s. Quintino 5, p. 4.
Oghaloro Gaetano, segr. di 1 cl., via artisti 13, p. 4.
Tappero Felice Luigi, segr. di 1 cl., via borgo nuovo 2, p. 4.
Compagno Gio., segr. di 2 cl., via principe Tommaso 7, p. 2.
Galli della Loggia cav. Edoardo, segr. di 2 cl., via rocca 26, p. 2.
Picolli Gio. Battista, appl. di 1 cl., corso a piazza d'armi 6, p. 4.
Garmagnano Paolo, appl. di 1 cl., via mercanti 19, p. 3.
Poggio-Gregorio cav. Pietro, appl. di 1 cl., via Cavour 5, p. 3.
Jovene Nicola, appl. di 2 cl., via Carlo Alberto 20, p. 4.
Carcano Salvatore, appl. di 3 cl., via po 4, p. 1.
Giorgio Ettore, appl. di 4 cl., via borgo nuovo 34, p. 2.
Garrone Pietro, appl. di 4 cl., via dora grossa 19, p. 3.
Allason Silvio, applicato di 4 classe.
Cappello Alessandro, appl. di 4 cl., via Accademia Albertina 18, p. 4.
Borbonese Emilio, appl. di 4 cl., via Bava 6, p. 3.
Demartys Orlando, applicato di 4 classe.

Comandato

Calori Vincenzo, commissario di leva, via monte di pietà 13, p. 4.

2.ª Divisione Leve

Torino, via Ospedale 32.

Masini cav. Gio. Battista, direttore capo di div. di 1 cl., via Bogino 9.
Cavalleri cav. avv. Gaetano, capo di sez., via borgo nuovo 12, p. 4.

Degrossi Carlo, capo di sez., via Saluzzo 6, p. 2.
Pavone Michelangelo, segr. di 1 cl., via s. Elmo 13, p. 3.
Castelli Francesco, segr. di 2 cl., via borgo nuovo 50, p. 3.
Righino di S. Albino cav. Costantino, appl. di 1 cl., via borgo nuovo 50, p. 3.
Motta Carlo, appl. di 1 cl., via Montebello 9, p. 3.
Denti Vincenzo, appl. di 3 cl., via Barbaroux 5, p. 1.
Gibellini Bonifacio, appl. di 3 cl., via s. Francesco d'Assisi 20, p. 2.
Pollio Carlo, appl. di 3 cl., via sotto ripa 7, p. 3.
Genina Augusto, appl. di 3 cl., via Carlo Alberto 34, p. 1.
Lingeri Luigi, appl. di 4 cl., via s. Massimo 9, p. 1.

Divisione bassa Forza

Torino, via Ospedale 32.

Maltese cav. avv. Ferdinando, uffiz. ✻, direttore capo di div. di 1 cl., via carmine 2, p. 4.
Basso cav. Fabrizio, capo di sez., via nuova 20, p. 2.
Spalla cav. Luigi, capo di sez., via Bogino 4, p. 3.
Rostagno Gottardo, segr. di 1 cl., via Alfieri 24, p. 2.
Balzani Ercole, segr. di 1 cl., via Angennes 35, p. 3.
Brodel Paolo, segretario di 1 classe.
Campanelli Settimio, segr. di 2 cl., piazza Carlo Felice 3, p. 4.
Bolla cav. Luigi, appl. di 1 cl., via po 6, p. 3.
Mayer Giovanni, applicato di 1 classe.
Pes avv. Giuseppe, appl. di 2 cl., via po 45, p. 4.
Costa Raschieri conte Luigi, appl. di 3 cl., via soccorso 15, p. 1.
Enrico Virginio, appl. di 3 cl., via Goito 7, ultimo piano.
Moscarella Achille, appl. di 4 cl., via zecca 35, p. 4.
Tartaglione Arturo, volontario, via Bellezia 9, p. 2.

Comandati

Lazzarini Giuseppe, capitano di fanteria, via Accademia Albertina 19, p. 3.
Rossuto Gaetano, capitano di fanteria, via pasticcieri 10, p. 2.

Divisione Matricola

Torino, via Ospedale 32.

Crodara-Visconti cav. Paolo, direttore capo di div. di 1 cl., via Alfieri 22, p. 3.
Babando cav. Antonio, capo di sez., via scuole 12, p. 1.
Blengini cav. avv. Matteo, capo di sez., via nuova 43, p. 3.
Tempia Gio. Amedeo, segr. di 2 cl., via rocca 25, p. 3.
Tamagnini Edoardo, appl. di 1 cl., corso del Re 45, p. 4.
Lance Francesco, appl. di 1 cl., via Nizza 31, p. 1.
Pecchenino Carlo, appl. di 3 cl., via scuole 9, p. 2.

Ajassa Federico, appl. di 4 cl., via fiori 30, p. 1.
Ramella Giovanni, appl. di 4 cl., via po 30, p. 4.

Comandati

Mariscotti Gio. Battista, capitano di fanteria, via s. Tommaso 21, p. 2.
Occhetti Filippo, sottotenente, casa Reale Invalidi e compagnia Veterani, via s. Anselmo 4, p. 4.
Rosano Giacomo, sottotenente, casa Reale Invalidi e compagnia Veterani, via mercanti 15, p. 3.
Michialino Giovanni, sottotenente, casa Reale Invalidi e compagnia Veterani, via s. Maurizio 29, p. 1.
Genta Guglielmo, capitano di fanteria, via corte d'appello 7, p. 1.
Viale Salvatore, sottotenente nel corpo d'amministrazione.

Direzione generale dei servizi amministrativi

Torino, via Ospedale 32.

Direttore generale

Incisa-Beccaria di S. Stefano cav. Luigi, comm. ✻, maggior generale (incaricato).

Divisione gabinetto ed Intendenza militare

Fantoni conte Carlo, direttore capo di div. di 2 cl., via provvidenza 12, p. 1.
Passera Alessandro, segr. di 1 cl., corso a piazza d'armi 4, p. 3.
Boglione Emilio, segr. di 2 cl., via Barbaroux 33, p. 2.
Borelli Bartolomeo, appl. di 1 cl., via Nizza 13, p. 2.
Ponzio-Vaglia Michelangelo, applicato di 2 classe.
Girino Giovanni, appl. di 2 cl., via belvedere 17, p. 4.
Bodrero Vittorio, appl. di 3 cl., via vanchiglia 21, p. 1.
Bosco di Ruffino cav. Ottavio, applicato di 2 classe.
Della Cella Alberto, appl. di 3 cl., corso del Re 45, p. 4.
Di Giorgio Giovanni, appl. di 3 cl., via borgo nuovo 54, p. 3.
Guasco Vincenzo, appl. di 3 cl., via s. Pelagia 21, p. 1.
Buttini Giuseppe, appl. di 3 cl., piazza Carlo Emanuele II 2, p. 2.

Comandato

De Giorgis Felice, scrivano di 2 classe, via scuole 5, p. 1.

Divisione Sussistenze

Torino, via Ospedale 32.

Taillone Carlo Giuseppe, direttore capo di div. di 2 cl., via Oporto 13, p. 3.
Monsacchi Egisto, capo di sez., via Cernaja 36, p. 4.
Gallo Angelo, capo di sez., via borgo nuovo 39, p. 2.
Golisano Gioachino, capo di sezione.
Molina Tancredi, segr. di 1 cl., piazza Vittorio 1, p. 1.
Caire avv. Carlo, segr. di 1 cl., via seminario 2, p. 3.

Tarroni nobile Santorre, segr. di 2 cl., via Carlo Alberto 27, p. 4.
Bosio Luigi Lorenzo, segr. di 2 cl, via Giulio 16, p. 3.
Biazzi Antonio, appl. di 1 cl., via vanchiglia 6, p. 4.
Leggiardi Vincenzo, segr. di 2 cl., via rocca 2, p. 3.
Corini Clemente, appl. di 1 cl., via Milano 20, p. 1.
Arnaldi Gio. Maurizio, appl. di 1 cl., via meridiana 15, p. 4.
Conoscente Achille, applicato di 1 classe.
Vimercati conte Emilio, appl. di 2 cl., via Saluzzo 4, p. 4.
Delgrosso Gustavo, appl. di 2 cl., via po 42, p. 2.
Cabella Edoardo, appl. di 3 cl., via rocca 21, p. 2.
Prié Natale, appl. di 3 classe.
Sacchetti Giuseppe, appl. di 3 cl., via soccorso 2, p. 3.
Di Francesco Gaetano, appl. di 3 cl., via Lagrange 34, p. 2.

Comandati

Rossi Gerolamo, direttore delle sussistenze, via fiori 19, piano terreno.
Forni Carlo, vice-direttore di 3 classe.
Ellena Vittorio, direttore di 3 cl. nelle sussistenze, via meridiana 10, p. 1.
Ricci Giuseppe, direttore di 3 cl. nelle sussistenze, via po 23, p. 4.
Bersesio Vittorio, direttore di 3 cl. nelle sussistenze, piazza Gran Madre di Dio 8, p. 3.
Traverso Nicola, direttore di 3 cl. nelle sussistenze, via s. Lazzaro 14, p. 1.
Gigli Pietro, commesso di 1ª cl. nelle sussistenze, via porta palatina 19, p. 1.
Valerio Giuseppe, commesso di 1 cl. nelle sussistenze, via gazometro 14, piano terreno.
Guaita Luigi, commesso di 1 cl. nelle sussistenze, via Baniva 11, p. 1.
Rossi Pietro, commesso di 2 cl. nelle sussistenze.
Birocco Faustino, commesso di 2 cl. nelle sussistenze.
Augero Antonio, commesso di 2 cl. nelle sussistenze, via borgo nuovo 40, p. 4.
Ubaudi Bernardo, commesso provvisorio, via soccorso 8, p. 2.
Vigliada Luigi, vice-direttore di 3 cl. nelle sussistenze, piazza s. Giovanni 9, p. 3.
Albini Candido, vice-direttore di 3 cl. nelle sussistenze, via Bava 5, p. 3.
Donnat-Cattin Giuseppe, vice-direttore di 3 cl. nelle sussistenze, corso s. Massimo 8, p. 1.
Re Giovanni, commesso provvisorio nelle sussistenze, via Madama Cristina, casa Testono.
Mazzucchelli Pietro Luigi, commesso provvisorio nelle sussistenze, via borgo nuovo 39, p. 3.

Divisione Vestiario

Torino, via Ospedale 32.

Ferrati cav. Angelo, direttore capo di divisione di 2 classe.
Rabezzana cav. Carlo, capo di sez., via Bertola 1, p. 2.
Aliberti Domenico, segr. di 1 cl., via borgo nuovo 39, p. 2.
Crapols Leopoldo, segr. di 1 cl., via ospedale 50, p. 1.
Scimeca avv. Vincenzo, segr. di 1 classe.
Piazza Innocenzo, segr. di 1 classe.
Cavaciocchi Giulio, segr. di 2 cl., via doragrossa 13, p. 3.
Vigna Giuseppe, appl. di 1 cl., via s. Domenico 40, p. 2.
Bossolo Modesto, appl. di 1 cl., via Saluzzo 30, p. 3.
Astorino Carlo, appl. di 1 cl., via borgo nuovo 54, p. 5.
Campana Guelfo, appl. di 1 cl., piazza Vittorio 10, p. 2.
Gobbo Giovanni, appl. di 1 cl., via Lagrange 34, p. 2.
Giuliano Francesco, appl. di 1 cl., via s. Anselmo 1, p. 5.
Reggianini Luigi, appl. di 1 classe.
Bosio Emilio, appl. di 1 classe.
Pittoni Marco, appl. di 2 classe.
Annoni Paolo, appl. di 2 cl., via madonna del Pilone 12, p. 1.
Scravelli Luigi, appl. di 2 cl., via provvidenza 3, p. 1.
Ardizzone Giuseppe, appl. di 3 classe.
Bertolotto Andrea, appl. di 3 cl., via cappel d'oro 1, p. 3.
Avogadro di Vigliano, appl. di 3 classe.
Saracco Leandro, appl. di 4 cl., via s. Domenico 23, p. 1.

Comandati

Troglia Giacomo Federico, maggiore, via Bertola 22, p. 1.
Gazzera Carlo Felice, capitano d'artiglieria.
Szaj Giuseppe, capitano di fanteria.
Bocchino Alessandro, ajutante contabile di 2 cl., corso de Re 17, p. 1.
Mondetti Francesco, commesso nelle sussistenze di 1 classe.
Negro Pietro Michele, commesso nelle sussistenze di 1 cl., via ospedale 11, p. 1.
Gobbo Enrico, commesso provvisorio.
Papa Giuseppe, ajutante contabile di 1 classe.
Mastellari Luigi, ajutante contabile di 4 cl. nell'amministrazione militare, via s. Tommaso 19, p. 1.
Foschi Domenico, ajutante contabile di 4 cl. nell'amministrazione della guerra.
Ferrari Giuseppe, scrivano di 2 cl. nell'amministrazione della guerra, via s. Maurizio 9, p. 4.
Roberti Carlo, verificatore di caserme.

Divisione Casermaggio

Torino, via Ospedale 32.

Dell'Isola cav. Angelo, direttore capo di div. di 2 cl., via rocca 4, p. 4

Barbensi Alfonso, ✻, capo di sez., via rocca 21, pian terreno.
Giudice cav. Luigi, capo di sez., via Carlo Alberto 22, p. 2.
Brocchi Domenico, segr. di 1 classe.
Merighi Cesare, segr. di 1 cl., piazza Vittorio 11, p. 1.
Viani Paolo, segr. di 1 cl., corso duca di Genova, p. 1.
Salis Luigi, segr. di 1 cl., via po 40, p. 3.
Carriatore Francesco, segr. di 1 cl., via provvidenza 12, p. 4.
Giordano Paolo, segr. di 2 cl., via orti 6, p. 3.
Ballor Giacomo, segr. di 2 cl., via Cavour 13, p. 4.
Galliano Filiberto, segr. di 2 cl., via doragrossa 19, p. 4.
Aman Pompeo, appl. di 1 cl., via soccorso 11, p. 1.
Solieri Francesco, app. di 1 cl., via vanchiglia 12, p. 5.
Orta di Torre d'Ussone cav. Benedetto, appl. di 1 cl., via rocca 11, p. 3.
Lombardi Pietro, appl. di 1 cl., via vanchiglia 17, p. 3.
Romano Mariano, appl. di 2 cl., via ospedale 40, p. 4.
Carullo Onofrio, appl. di 2 cl., via Bava 3, p. 4.
Audifredi Giovanni, appl. di 2 cl., via po 50, p. 4.
Weiss di Weissenfeld nobile Luigi, appl. di 2 cl., via Thesauro 6, p. 3.
Celoni Angelo, appl. di 3 cl., via Gaudenzio Ferrari 3, p. 1.
Jungh Guglielmo, appl. di 3 cl., via rocca 39, p. 5.
Fassò Giacinto, appl. di 4 cl., via principe Tommaso 3, p. 2.

Comandati

Cavi cav. Gioachino, commissario di guerra di 1 cl., via sotto ripa 7, p. 3.
Della-Seta Giorgio, commissario di guerra di 2 cl., via vanchiglia 18, p. 2.
Rey di Villary Vittorio, sotto-commissario di guerra di 2 cl., via palazzo di città 1, p. 3.
Clemente Edoardo, sotto-commissario di guerra di 2 cl., via Bertola 38, p. 3.
Oglialoro Ignazio, scrivano di 2 cl. nell'intendenza militare, via artisti 13, p. 4.
Geuna Chiaffredo, sotto-commissario del genio di 2 cl., via vanchiglia 18, p. 2.
Cerruti Eugenio, commesso di 2 cl. nelle sussistenze militari, in Moncalieri.
Colombo Enrico, commesso provvisorio, via Bava 7, p. 1.
Romagna Fortunato, commesso provvisorio, via po 5, p. 2.
Guglielmi Alfredo, commesso provvisorio, via s. Croce 1, p. 1.
Ferreri Giacomo, commesso provvisorio, via s. Domenico 40, p. 3.
Bossola Giovanni, commesso provvisorio, via s. Maurizio 3.
Cuniberti Luigi, verificatore delle caserme, via s. Pelagia 8, p. 3.

Decarolis Filippo, vice-direttore di 1 cl. nelle sussistenze militari, via s. Pelagia 9, p. 2.
Ghisola Giacomo, commesso di 2 cl. nelle sussistenze militari, via ospedale 6, p. 3.
Mauri Giacomo, scrivano di 1 cl. nell'intendenza militare, via Barbaroux 19, p. 2.
Jona Paolo, commesso provvisorio nelle sussistenze militari, via s. Croce 1, p. 1.

Divisione Ospedali

Torino, via Ospedale 32.

Avenati cav. Felice, direttore capo di div. di 2 cl., via s. Teresa 1, p. 2.
Boglione di Monale cav. Francesco, capo di sez., via s. Teresa 2, p. 2.
D'Ayala cav. Lino, capo di sez., via Saluzzo 19, p. 3.
Bruno notajo Carlo Maurizio, segr. di 1 cl., via s. Filippo 2, p. 4.
Chicco Francesco, segr. di 2 cl., via misericordia 3, p. 4.
Bertolino Gajo Vincenzo, segr. di 2 cl., via porta palatina 24, p. 1.
Di Giovanni Raffaele, appl. di 1 cl., via madonna del Pilone 13, p. 4.
Bonelli Luigi, appl. di 1 cl., via s. Massimo 12, p. 1.
Onnis Francesco, appl. di 1 cl., via Barbaroux 5, p. 3.
Bozzi Gioachino, appl. di 2 cl. (aspirante).
Ottino Alessandro, appl. di 3 cl., piazza Vittorio 4, p. 4.
Cibo-Ottone cav. Giuseppe, appl. di 3 cl., via s. Lazzaro 10, p. 2.
Trisolini Giovanni, appl. di 3 cl., via Carlo Alberto 3, p. 2.
Perello cav. Pietro, appl. di 3 cl., via s. Massimo 12, p. 4.
Vische Clemente, appl. di 4 cl., corso del Re 17, p. 3.
Bazano Felice, appl. di 4 cl., strada di Nizza 43, p. 2.
Viglione Leopoldo, appl. di 4 cl., via s. Teresa 8, p. 1.

Comandati

Barberis cav. Pietro, commissario di guerra, via s. Lazzaro 2, p. 3.
Bosio Luigi, commissario di guerra, via Bottero 18, p. 1.
Marchiandi dott. cav. Pietro, medico divisionale, via rocca 16, p. 4.
Pessina Felice, capitano nel corpo d'amministrazione, via s. Dalmazzo 20, p. 3.

Divisione Competenze e Contabilità interna dei Corpi

Torino, via Ospedale 32.

Lerici cav. Domenico, direttore capo di div. di 1 cl., via Valentino 12, p. 3.

Capisani cav. Camillo, luogotenente colonnello, f. f. di capo di sez., via meridiana 8, p. 2.
Amadei cav. Enrico, capo di sez., corso a piazza d'armi 10.
Montagnini cav. Felice, capo di sez., piazza Savoja 6, p. 2.
Clerico Gioachino, capo di sez., via Lagrange 22, p. 1.
Civitelli Cesare, capo di sez., via Cernaja 18, p. 4.
Fornaca Alfonso, segr. di 1 cl., piazza Vittorio 10, p. 1.
Ariani Emilio, segr. di 2 cl., via Cernaja 18, p. 4.
Muzio Alessandro, segr. di 2 cl., via al ponte dora 2, p. 1.
Catani Marcello, appl. di 1 cl., via Carlo Alberto 22, p. 3.
Gariel Pietro, appl. di 1 cl., via Guastalla 4, p. 2.
Rubino Federico, appl. di 1 cl., via soccorso 2, p. 4.
Bardi Francesco, appl. di 1 cl., via Barbaroux 9, p. 3.
Roveda Antonio, appl. di 1 cl., via vanchiglia 10, p. 3.
Garneri Carlo Vittorio, appl. di 1 cl., corso s. Maurizio 20, p. 2.
Massaroli Licinio, appl. di 1 cl., via nuova 20, p. 3.
Bussetti Vincenzo, appl. di 2 cl., via soccorso 22, p. 3.
Lo Faso Francesco Leonardo, appl. di 3 cl., via po 13, p. 1.
Finaltea Francesco, appl. di 3 cl., via Lagrange 24, p. 3.
Viola Nicola, appl. di 3 cl., via stampatori 16, p. 1.
Lomi Emilio, appl. di 3 cl., via Barolo 14, p. 2.
Balbis Lorenzo, appl. di 3 cl., via borgo nuovo 4, p. terreno.
David Domenico, appl. di 4 cl., via doragrossa 8, p. 3.
Mestrallet Ernesto, appl. di 4 cl., corso s. Maurizio 26, p. 3.
Santanera Giovanni, volont., via belvedere 17, p. 3.

Comandati

David Emanuele, maggiore dei veterani.
Alloisio Giovanni, capitano di fanteria, piazza gran madre di Dio 8, p. 3.
Corongiu Giuseppe, capitano di fanteria, piazza gran madre di Dio 10, p. 4.
Renaldi Gaetano, capitano di fanteria, via rocca 22, p. 3.
Rancher Giuseppe, capitano in ritiro, via Barbaroux 3, p. 2.
Puddu Raffaele, luogotenente in ritiro, via Nizza 9, p. 3.
Picco Giuseppe, commesso provvisorio nelle sussistenze militari, via soccorso 6, p. 1.
Delle Piane cav. Giovanni, capitano dei bersaglieri, via fiori 4, p. 1.

Divisione Contabilità centrale

Firenze, via s. Sebastiano.

Gerboni cav. Giuseppe, direttore capo di divisione di 1 classe.
Leidi Luigi, capo di sezione.
Rizzo cav. Giovanni, ✻, capo di sezione.
Scassa Augusto, segretario di 1 classe.
Castelli Luigi, segretario di 2 classe.
Siravegna Francesco, segretario di 2 classe.

Imhoff Antonio, segretario di 2 classe.
Locatelli Antonio, applicato di 1 classe.
De Saint-Seigne nobile Ferdinando, applicato di 2 classe.
Simonetta Agostino, applicato di 2 classe.
Venni Giuseppe, applicato di seconda classe.
Liberati Nicola, applicato di seconda classe.
Colzi Oreste, applicato di seconda classe.
Salvadori Tito, applicato di seconda classe.
Simonetta Agostino, applicato di seconda classe.
Lucini Sante, applicato di seconda classe.
Musi Massimiliano, applicato di 3 classe.
Fabianelli Pietro, applicato di 3 classe.
Musi Massimiliano, applicato di 3 classe.
Tarsia di Belmonte bar. Federico, applicato di 3 classe.
Piccioli Vincenzo, applicato di 3 classe.
Imhoff Alfonso, applicato di 3 classe.
Valperga Giuseppe, applicato di 4 classe.
Fortunato Carlo, applicato di 4 classe.
Brichetti Alessandro, volontario.

Direzione generale delle Poste

Via Carlo Alberto 10, p. 1 (8 Luglio)

Direttore generale

Barbavara di Gravellona comm. Giovanni, grand'uffiz ✱, via ripari 11, p. 3.

Direttori capi di Divisione

Tantesio cav. avv. Gio. Battista, via belvedere 28, p. 2.
Veggi cav. Giuseppe, vicolo del teatro Carignano 2, p. 1.
Farioli cav. Achille, via doragrossa 2, p. 3.

Capi Sezione

Erede cav. Antonio Marco, piazza Vittorio 11, p. 2.
Picello cav. Francesco, via zecca 33, p. 2.
Bellone cav. Bartolomeo, via Nizza 19, p. 2.
Montagnini cav. Giovanni, via rocca 27, p. 2.
Padovetz Odoardo, viale della villa della Regina 7, p. 1.

Segretari di prima classe

Ferrandi Achille, via borgo nuovo 20, p. 3.
Nada Angelo, via borgo nuovo 28, p. 1.
Borlasca Giuseppe, via Goito 3, p. 4.
Bertini Giuseppe, via Bottero 16, p. 2.
Cominetti Enrico, corso s. Massimo 7, p. 2.

Segretari di seconda classe

Comba Orazio, via Lagrange 36, p. 4.
Gastinelli Achille, via ospedale 10, p. 2.
Ambrosino Giovanni, via belvedere 11, p. 3.
Precerutti Baldassarre, via s. Francesco da Paola 16, p. 2.
Bosio Tiberio, via s. Massimo 7, p. 4.

Cantarini Davide, via arsenale 10, p. 3.
Fontana Emanuele, via Giulio 2, p. 3.

Applicati di prima classe

Cavaglià Maurizio, via s. Francesco d'Assisi 20, p. 2.
Del Tetto Gio. Battista, piazza castello 15, p. 3.
Tagliacarne Enrico, via Accademia Albertina 32, p. 3.
Gallo Carlo, via arsenale 4, p. 2.
Davico Annibale, via rocca 25, p. 3.
Facelli Aristide, piazza Vittorio 17, p. 1.
Paoletti Alessandro, via Baretti 5, p. 3.
Oggero Gaetano, via ospedale 11, p. 3.
Defilippi Camillo, via s. Teresa 19, p. 2.
Audiffredi Giuseppe, via Lagrange 7, p. 3.
Chiala Cesare, via ospedale 5, p. 4.
Deambrosiis cav. Giuseppe, via rocca 16, p. 3.
Turinetti di Priero cav. Eugenio, via s. Maurizio 8, p. 3.

Applicati di seconda classe

Govone Cesare, via belvedere 28, p. 3.
Farinetti Angelo, via provvidenza 17, p. 1.
Marchisio Domenico, via s. Chiara 52, p. 4.
Allara Giacinto, via pescatori 1, p. 2.
Papa conte Enrico, via zecca 13, p. 2.
Viglietti Luigi Edoardo, via doragrossa 44, p. 4.
Vivaldi Attilio, via borgo nuovo 41, p. 3.
Salivetto Carlo, via Galliari 12, p. 1.
Basilio Vittorio, via Carlo Alberto 29, p. 3.
Tibaldi Demostene, via Bottero 18, p. 1.
Guglielminetti avv. Giuseppe, via s. Lazzaro 22, p. 1.
Figini Clemente, via consolata 1, p. 3.

Applicati di 3 classe

Orengo march. Achille, via s. Tommaso 15, p. 2.
Pirro Pasquale, via po 27, p. 3.
Carotti avv. Felice, via monte di pietà 10, p. 2.
Pesce Matteo, via Nizza 3, p. 1.
Martinotti Giuseppe, via Barbaroux 9, p. 1.
Barberis Eugenio, via borgo nuovo 38, p. 4.
Finella Carlo, via Saluzzo 19, p. 1.
Mondino Camillo, piazza Vittorio 15, p. 4.
Curato Pietro, via pescatori 1, p. 1.
Ansaldi Carlo, via Accademia Albertina 28, p. 4.

Applicati di quarta classe

Negri avv. Giacomo, strada di Nizza 70, p. 2.
Giuliani march. Giovanni, via Angennes 14, p. 3.
Perini Nicola, via s. Chiara 2, p. 4.
Bertolotti Antonio, piazza palazzo di città 5, p. 4.
Grillo Luigi, via borgo nuovo 7, p. 3.
Gamond Carlo, via Lagrange 41, p. 4.

Jachetti Francesco, via consolata 9, pian terreno.
Schiapparelli Celestino, piazza Carlo Emanuele II 2, p. 3.
Barbavara di Gravellona cav. Massimiliano, via ripari 11, p. 3.

Uscieri

Olivetti Daniele, capo, via madonna del Pilone 14, p. 1.
Oddera Giuseppe, via vanchiglia 2, p. 4.
Berardo Giuseppe, piazza Carignano 2, p. 5.
Cortese Alessandro, via finanze 1, p. 5.
Darbesio Gio. Battista, via principe Tommaso 15, pian terreno.
Boccard Gerolamo, via corso 3, p. 5.

Direzione compartimentale delle Poste

Via Bogino 23, p. 1.

Direttore compartimentale

Stecchini cav. Carlo, uffiz. ✠, via Cavour 46, p. 3.

Direttori di prima classe

Tinelli Giuseppe, via Nizza 11, p. 4.
Buglioni di Monale cav. Bonaventura, via s. Agostino 7, p. 3.

Direttore di seconda classe

Pensa Luigi, via ripari 11, ne' mezzanini.

Direttori di terza classe

Buisson Carle Giovanni, via Alfieri 24, p. 4.
Elisi cav. Felice Luigi, via mercanti 8.

Direttore di quarta classe

Lombard barone Francesco, via Carlo Alberto 17, p. 1.

Capi d'uffizio

Rostagni di Bossolo bar. Alessandro, via madonna del Pilone 23, p. 2.
Bruno Pio, via finanze 17.
Tinelli Lorenzo, via Bertola 2, p. 2.
Voena Luigi, via s. Domenico 28, p. 3

Uffiziali di prima classe

Actis Antonio, corso Siccardi 5.
Poli Andrea, via Accademia Albertina 35.
Casetti Giuseppe, corso a piazza d'armi 6, p. 4.
Giordano Alessandro, via s. Pelagia 31, p. 2.

Uffiziali di seconda classe

Bellone Nicola, via Nizza 19, p. 2.
Bruno Carlo Nicola, via borgo nuovo 18, p. 1.
Gamond Edoardo, via Lagrange 43, p. 3.
Lodolo Matteo, piazza Vittorio 21, p. 1.
Ottone Giovanni, via mercanti 7, p. 3.
Ferraris Carlo, via ospedale 16, p. 2.
Garzino Gioffredo, via Angennes 42, p. 1.

Uffiziali di terza classe

Piatti Giuseppe, via Cernaja 14, p. 2.

Lausetti Stefano, via s. Francesco d'Assisi 18, p. 3.
Ruella Candido, via stampatori 16, p. 3.

Uffiziali di quarta classe

Billotti Lorenzo, via ginnastica 3, p. 1.
Bruno Bernardo, via s. Domenico 5, p. 4.
Piolti Aristide, corso a piazza d'armi 6, p. 1.

Commesso ajuto

Ghisalberti Giacomo, via Cernaja 42, p. 2.

Direzione locale delle Poste

Via Angennes 10.

Direttore di terza classe

Cugiani cav. Matteo, via Barbaroux 3.

Direttori di quarta classe

Morosini Luigi, via s. Filippo 11, p. 3.
Bottini Paolo, via nuova 19, p. 3.
Verraz Paolo, via Cavour 30, p. 3.
Galliano Luigi, via doragrossa 13, p. 4.

Capi d'uffizio

Levi Abramo, via Lagrange 15, p. 2.
Daniel Serafino, via Passalacqua, casa Borgatti, p. 4.
Bertolé-Viale Cesare, via Cernaja 32, p. 4.

Uffiziali di prima classe

Tinelli Lorenzo Giulio, via Bertola 27, p. 1.
Strambio Alessandro, via s. Tommaso 7, p. 3.
Ansermin Vittorio, via s. Maurizio 11, p. 2.
Tibalderi Edoardo, via Lagrange 10, p. 4.
Beata Giovanni, via seminario 3, p. 2.
Spallazzi Cesare, piazza B. V. degli Angeli 2, p. 4.
Pastori Giovanni, via nuova 20, p. 4.
Briccoli Ermenegildo, via Accademia Alberti n.° 29, p. 1.
Ferrero Teofrasto, via Bertola 11, p. 2.

Uffiziali di seconda classe

Degravel Francesco, vicolo teatro Carignano 1, p. 1.
Svanascini Orazio, via Andrea Doria 4, p. 3.
Guazzotti Gio. Battista, via nuova 13, p. 3.
Piacenza Scipione, via Lagrange 41, p. 3.
Carrel Gio. Battista, via Barbaroux 3, p. 3.
Tedaldi Cesare, via Barbaroux 5, p. 2.
Cigolini Giuseppe, via Bertola 3, p. 2.
Desecondi Romolo, via borgo nuovo 24, p. 1.
Cattaneo Paolo, via scuole 8, p. 1.
Colombo Giacomo, via s. Anselmo 1, p. 4.
Cigliutti Gioachino, via s. Massimo 18, p. 3.
Ferrarotti Biagio, via Bertola 11, p. 2.
Pagliari Bartolomeo, piazza B. V. degli Angeli 2, p. 4.
Mossetti Stefano, via provvidenza 44, p. 3.

Laufranchi Giovanni, via s. Pelagia 6, p. 1.
Serafini Luigi Antonio, via Bellezia 16, p. 3.
Peyra Carlo, via orfane 2, p. 1.

Uffiziali di terza classe

Mameli Gio. Antonio, vicolo Campana 24, p. 1.
Gatti Francesco, via Nizza 5, p. 2.
Rolfo Luigi, via Saluzzo 3, p. 1.
Berinzaghi Onorato, piazza Milano 3, p. 4.
Gastinelli Cesare, via ospedale 10, p. 2.
Allaria Gio. Domenico, via vanchiglia 12, p. 4.
Massimino Giovanni, via pescatori 3, p. 2.
Gabbia Domenico, via principe Tommaso, casa Ariano.
Vay Paolo, via Barbaroux 1, p. 1.
Felix Gio. Battista, corso del Re 45, pian terreno.
Caratti Eugenio, via Bertola 5, p. 4.
Momigliano Salomone, via palazzo di città 6, p. 4.
Matteis Luigi, via Bertola 2, p. 2.
Vercelli Francesco, via sotto ripa 5, p. 3.
Monticelli Luigi, via s. Agostino 8, p. 3.
Noè Augusto, via s. Filippo 20, p. 1.
Guidetti-Serra Antonio, via Bertola 17, p. 1.
Faraut Pietro, via Bertola 14, p. 3.
Galleazzi Cesare, via principe Tommaso 3, p. 4.
Gelanzè Edoardo, via ospedale 6, p. 3.
Mariatti Amedeo, via ospedale 4, p. 4.

Uffiziali di quarta classe

Serafini Ernesto, via Bellezia 16, p. 3.
Galli Marcello, via s. Anselmo 1, p. 4.
Amerio Giuseppe, via artisti 1, p. 3.
Colombo Gerolamo, via Nizza 25, p. 2.
Tedeschi Salomone, via s. Filippo 21.
Roncaglio Attilio, via borgo nuovo 5, p. 3.
Olivieri Ilario, via ponte Dora 5, p. 3.
Quirico Giovanni, via Alfieri 13, p. 1.
Paglieri Vincenzo, via Carlo Alberto 34, p. 2.
Massazza Enrico, via po 39, p. 2.
De Sere Enrico, via fiori 18, p. 4.
Dogliani Giustino, via Saluzzo 16, p. 4.
Tacchini Cesare, via doragrossa 33, p. 4.
Monti Romolo, via ospedale 12, p. 4.
Carossini Guglielmo, via s. Massimo 15, p. 2.
Gambetta Ferdinando, via Barbaroux 20, p. 2.
Crespi Emilio, via Nizza 5, p. 2.
Turiello Enrico, via Lagrange 4, p. 3.

Commessi ajuti

Massaglia Giuseppe, via Pingone 3.
Appiani Andrea, via s. Tommaso 8, p. 3.

Ancillotti Federico, piazza s. Giovanni 9, p. 2.
Biestro Luigi, via s. Francesco d'Assisi 12, p. 1.
Artom Emanuele, via stampatori 5, p. 2.
Majolani Pietro, via cappel verde 3.
Cominetti Giuseppe, corso s. Massimo 7, p. 2.
Bressa Lino, via s. Secondo 6, p. 2.

Uffizii ambulanti

delle linee di Bologna, Genova, Milano, Cuneo, Susa

Faraut Francesco, capo-uffizio, capo-linea, via arsenale 10, p. 4.
Felix Carlo, capo-uffizio.
Billò Michele, uffiziale di 1 classe, via Nizza 3.
Arrigo Tommaso, uffiziale di 1 classe, via fiori 4, p. 2.
Vallerano Giuseppe, uffiziale di 1 classe, via artisti 13, p. 2.
Peytavin Vittorio, uffiziale di 1 classe, via s. Francesco d'Assisi 6, p. 2.
Paladini Antonio, uffiziale di 2 classe, via artisti 13, p. 3.
Veyrat Emilio, uffiziale di 2 classe, corso del Re 18, p. 2.
Raviola Giuseppe, uffiziale di 2 classe.
Taxil Carlo, uffiziale di 2 classe, via s. Lazzaro 14, p. 1.
Bottassi Stefano, uffiziale di 2 classe, corso del Re 17, p. 3.
Davico Luigi, uffiziale di 2 classe, via s. Massimo 16.
Bono Stefano, uffiziale di 2 classe, via s. Dalmazzo 11, p. 1.
Giarda Carlo, uffiziale di 2 classe, via s. Dalmazzo 11, p. 1.
Frascati Ippolito, uffiziale di 2 classe, via borgo nuovo 2, p. 2.
Mantero Andrea, uffiziale di 2 classe, corso del Re 18, p. 4.
Ferri Ferdinando, uffiziale di 2 classe, via Lagrange 39, p. 3.
Paglieri Giuseppe, uffiziale di 2 classe, via vanchiglia 14, p. 4.
Ferrari Leopoldo, uffiziale di 3 classe, via Nizza 3, p. 3.
Arpino Tommaso, uffiziale di 3 classe, via Nizza 31, ne' mezzanini.
Mattone Federico, uffiziale di 3 classe, via borgo nuovo 27, p. 2.
Clerici Camillo, uffiziale di 3 classe, via arsenale 43, p. 4.
Chiala Vittorio, uffiziale di 3 classe, via ospedale 5, p. 4.
Varvelli Carlo, uffiziale di 3 classe, via Carlo Alberto 12, p. 4.
Mari Federico, uffiziale di 3 classe, via Nizza 3, p. 4.
Ziveri Luigi, uffiziale di 3 classe, via borgo nuovo 2, p. 2.
Marinelli Ercole, uffiziale di 3 classe, via Andrea Doria 1, p. 2.
Bertoldi Giuseppe, uffiziale di 3 classe, via Barbaroux 9, p. 2.
Bruno Romolo, uffiziale di 3 classe, via s. Francesco d'Assisi 29, p. 1.
Elliot Carlo, uffiziale di 4 classe, via s. Maurizio 6, p. 2.

Uffizio succursale N.° 1.

Piazza Carlo Felice accanto al 7.

Salivetto Felice, uffiziale di 2 classe, titolare, via Gallari 12.
Ceccoli Ercole, uffiziale di 2 classe, via s. Maurizio 9, p. 3.

Canavesio Cesare, uffiziale di 3 classe, via Nizza 13, p. 1.
Barberis Luigi, uffiziale di 3 classe, piazza Carlo Felice 9.
Quaglia G. B., uffiziale di 3 classe, via ospedale 24.
Stura Francesco, uffiziale di 4 classe, via Accademia Albertina 27.
Gamondi Cesare, uffiziale di 4 classe, corso Palestro 5, p. 1.
Cassio Giuseppe, uffiziale di 4 classe, corso Palestro 5, p. 4.

Uffizio succursale N.° 2.

Via Rocca prima del 5.

Cornagliotti Ferdinando, uffiziale di 2 classe, via soccorso 26.
Bonacossa Cesare, uffiziale di 4 classe, via Lagrange 21.

Uffizio succursale N.° 3.

Via Doragrossa accanto al 22.

Roletti Enrico, capo-uffizio, via s. Pelagia 5.
Gastinelli Cesare, uffiziale di 3 classe, via ospedale 10.
Dompè Giovanni, uffiziale di 4 classe, piazza s. Carlo 2.

Uffizio ed Archivio tecnico

del Ministero dei lavori pubblici, via Carlo Alberto 10, p. 3.

9 Giugno

Ferrucci cav. prof. Antonio, ✻, ing. capo di 2 cl., segr. del consiglio generale, *direttore*, via Pio quinto 3.
Lombardi cav. Ettore, ✻, decorato di varii ordini stranieri, ing. di 2 cl., *capo d'ufficio archivista tecnico*, via rocca 11.
Agazzi Saverio, ingegnere aspirante allievo, via Nizza 39.
Ardi Lasagno Alessandro, disegnatore straordinario.
Varesio Giuseppe, asp. impiegato d'ord., via s. Maurizio 9.

Direzione generale

degli Archivi generali del Regno ed Archivio centrale

Piazza castello 10.

Castelli avv. Michele Angelo, grand'uffiz. ✻, e dell'O. di Leop. del Belgio, uffiz. L. O. F., senatore del regno, via Carlo Alberto 46.
Combetti cav. avv. Celestino, uffiz. ✻, dirett. capo di div., via Carlo Alberto 1.
Pulciano cav. Pietro, ✻, capo di sez., via Cavour 12.
Negri Filippo, segr. di 1 cl., via s. Teresa 24.
Perona avv. Angelo, segr. di 1 cl., via Cernaja 24.
Pellosio geom. Angelo, segr. di 2 cl., via s. Agostino 28.
Foucard prof. Cesare, segr. di 2 cl., strada della vigna della Regina 7.
Bordiglione avv. Chiaffredo, nella qualità di traduttore officiale di lingue estere, appl. di 1 cl., via s. Chiara 1, p. 4.
Amour Vincenzo, appl. di 1 cl., piazza dei molini 1.
Vayra Pietro, appl. di 2 cl., via provvidenza 2.

Saraceno di Torre Bormida conte ed avv. Filippo, appl. di 3 cl., via Cavour 46.
Fontana avv. Leone, appl. di 3 cl., piazza Vittorio 12.
Re prof. Luigi, appl. di 4 cl., via doragrossa 37.
Filippa avv. Felice, appl. di 4 cl., via s. Chiara 20.
Racca prof. Filippo, appl. di 4 cl., via s. Domenico 23.
Fea Prospero, volontario, via carmine 11.
Franchi Verney conte Ippolito, volont., via Bogino 7.
Combetti Gio. Battista, volont., via Carlo Alberto 1.

Archivio Governativo Camerale

Palazzo della Corte d'appello

Bollati avv. Emanuele, capo di sez., via Alfieri 11, p. 3.
Elia Giovanni, segr. di 2 cl., via cappel d'oro 1.
Cottalorda Gaspare, segr. di 2 cl., via corso 7.
Monticelli avv. Silvestro, appl. di 1 cl., via s. Tommaso 4.
Nigra Ferdinando, appl. di 2 cl., via Giulio 2.
Vola Maurizio, appl. di 2 cl., piazzetta del Corpus Domini 14, vicolo accanto alla chiesa.
Vedoni Tito, appl. di 2 cl., via Thesauro 6.
Soleri Luigi, appl. di 3 cl., via s. Domenico 11.

Consiglio superiore militare di sanità

Via Ospedale 32 (27 Giugno).

Presidente

Comissetti dott. Antonio, comm. ✻, via po 30, p. [illegible]

Ispettori

Contù prof. Lorenzo, grand'uffiz. ✻, senatore del regno [illegible], via Siccardi 2, p. 3.
Orselli dott. Luigi, uffiz. ✻, via s. Massimo 15, p. 3.
Grossi dott. Gaetano, uffiz. ✻, via Accademia Albertina 19, p. 2.
Cortese prof. Francesco, comm. ✻, e della L. d'O. di Fr., piazza Emanuele Filiberto 13, p. 3.
Carnevale-Arella dott. Antonio, uffiz. ✻, corso Palestro 3, p. 2.
Perone dott. Antonio, ✻, via pescatori 7, p. 4.
Nicolis dott. Bonaventura, uffiz. ✻, via Lagrange 41, p. 2.

Ispettore per la veterinaria

Perosino prof. Felice, ✻, via zecca 7, p. 2.

f. f. di Segretario

Mantelli dott. Nicola, ✻, medico divisionale, corso a piazza d'armi 4, p. 2.

Amministrazione compartimentale del Tesoro

Via Arsenale 5, p. 2 (4 Luglio)

Direttore

[illegible], via rosine 8, p. 2.

Primo Segretario

Talucchi Gaetano, via Lagrange 13, p. 1.

Ispettore

Calderara Davide, via Carlo Alberto 36, p. 3.

Capi Sezione

Bianchi Giuseppe, via nuova 20, p. 3.
Boarelli Carlo Amedeo, piazza Vittorio 24, p. 4.
Morino Giuseppe, via Bertola 14, p. 3.

Segretarii

Amour Enrico, via principe Tommaso 12, p. 1.
Boarelli Palemone, piazza Vittorio 24, p. 4.
Carron-Ceva Felice.
Corte conte Giacinto, piazza Cavour 2, pian terreno.
Dionisio Camillo, via ospedale 16, p. 2.
Gaydoux Andrea, via Oporto 13, p. 4.
Gallizio Francesco, via arcivescovado 26, p. 1.
Giacchino Gioachino, piazza Vittorio 1, p. 3.
Giulio Emilio, via provvidenza 30, p. 1.
Novena Michele, via monte di pietà 21, p. 3.
Paletti Federico, via borgo nuovo 24, p. 1.
Theseo cav. Edilberto, via doragrossa 35, p. 3.

Sotto-Segretarii

Botta Gio. Battista, via s. Francesco d'Assisi 1, p. 1.
Drisaldi Achille.
Fazello Pietro.
Gené Alberto, via s. Massimo 17, piano terreno.
Greppi Pietro, via s. Francesco d'Assisi 1, p. 1.
Sguerzo Giovanni, via porta palatina 12, p. 3.
Tavazzi Antonio, via monte di pietà 10, p. 1.
Vaudiol Luigi, via mercanti 32, p. 4.

Volontarii per la carriera superiore

Camaschella Lorenzo, via s. Dalmazzo 7, p. 1.
Castelli Luigi, via po 19, p. 4.
Cravario Andrea, piazza castello 18, p. 4.

Capo d'ufficio

Vercellone Carlo Cesare, via Bertola 13, p. 3.

Scrivani

Aicardi Giuseppe, via vanchiglia 16, p. 4.
Airino Giuseppe, via s. Francesco d'Assisi 2, p. 3.
Antonini Luigi, corso principe Umberto 31, p. 3.
Archini Augusto, via consolata 1, p. 3.
Cao Onesto, via s. Anselmo 18, p. 3.
Cattaneo Paolo, via Lagrange 35, p. 3.
Defanti barone Carlo, via s. Teresa 13, p. 3.
Ferrero Filippo, via mercanti 6, p. 2.
Milanesio Enrico, via Assietta, casa [illegible]

Venturelli Giuliano, via Nizza 31, p. 1.
Villa Giuseppe, via s. Maurizio 6, p. 4.

Volontarii pella carriera inferiore

Borsarelli Antonio, via s. Filippo 2, p. 4.
Campra Enrico, via scuderie reali 3, p. 3.
Carassi del Villar cav. Giuseppe, via s. Maurizio 2, p. 2.
Carena Giacinto, via provvidenza 2, p. 1.
Fissore Luigi, piazza Vittorio 14, p. 4.
Jachia Angelo, via Bogino 17, p. 3.
Grappiolo Giusto, via po 43, p. 4.
Scaravelli Enrico, via provvidenza 3, p. 1.
Zen Edoardo, via s. Chiara 52, p. 2.

Tesoriere provinciale

Maestri cav. Gaetano, via s. Chiara 34, p. 2.

Economato generale Regio Apostolico

Via s. Maurizio 6, p. 3.

Fenolio cav. Pietro, comm. ❋, regio economo generele.
Turbiglio avv. sacerd. Bernardino, ❋, segretario generale, piazza Vittorio 13, p. 4.
Poletti teol. avv. Giuseppe, capo sezione per l'amministrativo, via s. Francesco d'Assisi 7, p. 1.
Benedicenti Giuseppe, capo sezione per la contabilità, piazza Vittorio 1, p. 2.
Vaccarone teol. avv. Carlo, segretario di prima classe per il contenzioso, piazza Carlo Emanuele II 2, p. 3.
Blengio Domenico, ❋, segretario di prima classe per la contabilità, via consolata 7, p. 3.
Melano teol. avv. Giacomo, segretario di seconda classe, via consolata 7, p. 3.
Merlo teol. avv. Vincenzo, segretario archivista, via gallo 7, p. 3.
Gualdi avv. D. Giuseppe, applicato di prima classe, via po 35, p. 2.
Scherlino teol. avv. Luigi, applicato di prima classe.
Bossi Giuseppe, applicato di seconda classe, via gallo 7, p. 3.
Carrà Luigi, applicato di terza classe, via Barbaroux 8, p. 4.
Piaggio Antonio, applicato di terza classe, via zecca 8, p. 2.
Biollè teol. Carlo Diodato, applicato di terza classe, via meridiana 4, p. 1.
Borgialli Alessandro, applicato di terza classe, corso s. Barbara 7, p. 2.
Bon nobile Alessandro, applicato di quarta classe, via Cernaja 24, p. 4.
Blachier arch. Federico, ❋, ispettore generale e direttore dell'uffizio d'arte, via po 10, p. 3.

Barbé geometra Giuseppe, applicato tecnico di prima classe, via s. Lazzaro 13, p. 1.
Bertone geometra Francesco, applicato tecnico di seconda classe, via Alfieri 22, p. 4.
Boniscontro Giuseppe, ispettore rurale, borgo della crocetta, cascina detta Luttino.
Talice Gaspare Ottavio, ✻, tesoriere, via seminario 15, p. 2.
Opezzo Martino, controllore, via borgo nuovo 54, p. 3.

Accademia Reale delle scienze
Via e palazzo dell'Accademia

Presidente

Sclopis di Salerano conte Federigo, Gr. Cord. ✻, cav. e cons. ✠, Gr. Cr. della Conc. di Port., cav. della L. d'On. di Fr., senatore del regno, socio corrispondente dell'Istituto di Francia, piazza del palazzo di città 4, porticelli.

Vice-Presidente

Moris Giuseppe Giacinto, grand'uffiz. ✻, cav. e cons. ✠, senatore del regno, prof. di botanica nella R. Università, direttore del R. orto botanico, piazza s. Carlo 9.

Tesoriere

Peyron abate Amedeo, G. C. ✻, cav. e cons. ✠, cav. della L. d'On. di Fr., prof. emerito di lingue orientali, socio straniero dell'Istituto di Francia, via s. Filippo 2

Tesoriere aggiunto

Sismonda Angelo, grand'uffiz. ✻, cav. e cons. ✠, cav. dell'O. Imp. del Medjidié di 2 cl., comm. dell'O. della St. pol. di Sv., comm. di 1 cl. dell'O. di Danebrog di Dan., cav. della L. d'O. d. Fr., prof. di mineralogia nella R. Università e direttore del museo mineralogico, via e palazzo dell'accademia delle scienze 4.

CLASSE DI SCIENZE FISICHE E MATEMATICHE

Direttore

Sismonda Angelo, predetto.

Segretario perpetuo

Sismonda Eugenio, comm. ✻, ✠, dottore in medicina, via e palazzo dell'accademia delle scienze 4.

Segretario aggiunto

Sobrero Ascanio, comm. ✻, dottore di medicina e chirurgia e prof. di chimica docimastica nella scuola d'applicazione degli ingegneri, via Cavour 24.

Accademici residenti

Moris prof. Giuseppe Giacinto, predetto.
Cantù Gian Lorenzo, grand'uffiz. ✻, senatore del regno, prof. emerito di chimica generale, via Stecardi 3.
Sismonda Angelo, predetto.
Sobrero Ascanio, predetto.
Cavalli Luigi Federico, grand'uffiz. ✻, Gr. Cr. ✠, M. O., grand'uffiz. della L. d'On. di Fr., comm. di S. G. di T., di Carlo III di Sp., del M. Civ. di Sass., di Cr. di Portog., senatore del regno, e luogotenente generale nel corpo reale del genio militare, via s. Lazzaro 23.

Mosca Carlo Bernardo, grand'uffiz. ✻, cav. e cons. ✠, uffiz. della L. d'On. di Fr., senatore del regno, ed ispettore di 1 classe nel corpo reale del genio civile, via Carlo Alberto 33.
Sismonda dott. comm. Eugenio, predetto.
Sobrero Ascanio, predetto.
Cavalli Giovanni, grand'uffiz. ✻, ✠, comm. ✠ e della L. d'On. di Fr., cav. di S. Wl. di Russia di 4 cl., dell'A. R. di Pr. di 3 cl., della Spada di Svezia, luogotenente generale nel corpo reale d'artiglieria, via Nizza 3.
Berruti Secondo Giovanni, uffiz. ✻, prof. emerito di fisiologia nella regia università, via Lagrange 21.
Richelmy Prospero, comm. ✻, prof. di meccanica applicata e direttore della scuola d'applicazione degli ingegneri, via arcivescovado 4.
De Filippi dott. Filippo, comm ✻, prof. di zoologia nella R. università, piazza Carignano, palazzo del museo 6.
Sella Quintino, G. C. ✻, ministro delle finanze, ingegnere delle miniere, corso del Re 1.
Delponte Giambattista, uffiz. ✻, dott. di medicina e di chirurgia, via fiori 19.
Piria Raffaele, comm. ✻, ✠, senatore del regno, prof. di chimica generale nella R. università, via arsenale 38.
Matteucci Carlo, grand'uffiz. ✻, ✠, senatore del regno, socio corrispondente dell'Istituto di Francia, vigna della Regina.
Genocchi Angelo, uffiz. ✻, prof. di geometria nella R. università, via po 30.
Govi Gilberto, uffiz. ✻, prof. di fisica nella R. università, piazza s. Carlo 11.
Moleschott Giacomo, uffiz. ✻, prof. di fisiologia nella R. università, via Bardin 6.

CLASSE DI SCIENZE MORALI, STORICHE E FILOLOGICHE

Direttore

Sauli d'Igliano conte Ludovico, grand'uffiz. ✠, cav. e cons. ✠, senatore del regno, consigliere di legazione, via Cavour 11.

Segretario perpetuo

Gorresio Gaspare, comm. ✻, ✠, uffiz. della L. d'On. di Fr., dottore del collegio di belle lettere e filosofia, prefetto della regia biblioteca dell'università, socio corrispondente dell'Istituto di Francia, via s. Filippo 3.

Accademici residenti

Peyron abate Amedeo, predetto.
Sauli d'Igliano Ludovico, predetto.
Sclopis di Salerano conte Federigo, predetto.
Cibrario conte Giovanni Antonio Luigi, G. C. ✻, cav. e cons. ✠, grand'uffiz. della L. d'On. di Fr., ecc., senatore del regno, ministro di stato, primo segretario di S. M. pel gran Magistero dell'Ordine Mauriziano, e primo presidente di corte d'appello, socio corrispondente dell'Istituto di Francia, piazza Milano 2.
Baudi di Vesme conte Carlo, ✻, ✠, senatore del regno, via Cavour 25.
Promis Domenico Casimiro, comm. ✻, bibliotecario di S. M., via ripari 5.
Ricotti Ercole, comm. ✻, ✠, ✠, maggioee nel regio esercito, rettore e prof. di storia moderna nella R. università, via borgo nuovo 46.
Bon-Compagni cav. e presidente Carlo, Gr. Cord. ✻, ✠, via ospedale 11.
Promis arch. Carlo, ✻, prof. di architettura nella scuola di applicazione degli ingegneri, via ripari 5.
Gorresio comm. Gaspare, predetto.
Barucchi avv. Francesco, uffiz. ✻, prof. emerito di storia antica nella R. università.
Bertini Giovanni Maria, uffiz. ✻, prof. di storia della filosofia nella R. università, via principe Tommaso 12.
Varese Carlo, ✠, dottore in medicina, via borgo nuovo 2.
Fabretti Ariodante, uffiz. ✻, prof. di archeologia greco-latina nella R. università, assistente al museo d'antichità ed egizio, via vanchiglia 21.
Ghiringhello teol. Giuseppe, uffiz. ✻, prof. di sacra scrittura nella R. università, piazza Savoja 6.
Peyron Bernardino, ✻, vice-bibliotecario della Regia biblioteca dell'università, via Bogino 25.
Reymond Gian Giacomo, ✻, prof. di economia politica nella R. università, via Cavour 6.

Regia Galleria dei Quadri

Palazzo dell'Accademia delle scienze

Napparelli d'Azeglio cav. Massimo, senatore del regno, direttore generale, via Accademia Albertina 2, p. 2.
Gandolfi cav. Luigi, ispettore, via borgo nuovo 27, p. 2.
Zannucchi-Pompei conte Gio. Battista, vice-ispettore, via s. Filippo 4, p. 3.
Benna Carlo, sotto-ispettore, nel palazzo Madama, p. 4.
Arpesani Carlo, conservatore, via finanze 19, p. 4.

Custodi

Maffiotti Martino, via borgo nuovo 54, p. 4.
Alasonati Pietro, via pellicciai 21, p. 2.
Rameri Francesco, via cappel verde 4, p. 3.
Mersi Giuseppe, via Alfieri 10, p. 3.
Rossi Luigi, via Accademia Albertina 2, p. 1.

Regia Accademia Albertina di Belle Arti

Via Accademia Albertina 2, 4, 6 e 8.

Presidente e Direttore generale

Breme (Arborio Gattinara di) march. Ferdinando, grand'uffiz. ✻, senatore del regno, via borgo nuovo 14.

Segretario

Biscarra Carlo Felice, ✻, via Accademia Albertina 8.

Ispettore economo

Ardy Bartolomeo, via Accademia Albertina 8.

Applicato

Ruffini Angelo, via Accademia Albertina 8.

Professori insegnanti

Ferri cav. Gaetano, di pittura, via Accademia Albertina 2, p. 3.
Gastaldi Andrea, uffiz. ✻, di pittura, via Accademia Albertina 2.
Vela Vincenzo, comm. ✻, di scultura, via Angennes 28.
Gamba cav. Enrico, ✻, di disegno, via Berthollet 30.
Moja Angelo, di architettura e prospettiva, via s. Maurizio 6.
Salvioni Giuseppe, d'incisione in legno, via Berthollet 26.
Bernasconi Giuseppe, d'ornato, via gazometro 14, p. 2.
Gamba dott. cav. Alberto, ✻, di anatomia, via soccorso 24.

Maestri aggiunti

Giani Giuseppe, di pittura, via Montebello 22.
Gillio Alberto, di pittura, via vanchiglia 11.
Simonetta Silvestro, ✻, di scultura, piazza Vittorio 23.
Sampietro Francesco, di disegno, piazza Carlo Emanuele II 9.
Desclos Giuseppe, d'ornato, via s. Filippo 12.
Tamone Giovanni, d'ornato in plastica, corso s. Maurizio 13.

Accademici d'onore

Asinari di s. Marzano cav. (Britannio), via s. Filippo 4.
Avogadro di Collobiano conte Filiberto, G. C. ✻, senatore del regno, via seminario 8.
Trabucco di Castagnetto conte Cesare, G. C. ✻, senatore del regno, via s. Massimo 15.
Sauli d'Igliano conte Ludovico, ✻, cav. e cons. ✠, senatore del regno, via Cavour 11.
Alfieri di Sostegno march. D. Cesare, G. C. ✻, senatore del regno, via s. Filippo 18.
Promis arch. e prof. Carlo, ✻, via ripari 5.
Di Breme march. Ferdinando, predetto.

Accademici professori nazionali

Antonelli architetto Alessandro, ❋, via vanchiglia 11.
Ayres pittore Pietro, ❋, via Lagrange 43.
Albertoni scultore Giovanni, uffiz. ❋, ✠, via Barolo 12.
Barbavara architetto Luigi, comm. ❋, via soccorso 15.
Beccaria paesista Angelo, ❋, via s. Teresa 2.
Bogliani scultore Giuseppe, piazza Saluzzo 4.
Camino paesista Giuseppe, ❋, via ospedale 16, p. 2.
Capisani pittore Angelo, ❋, via meridiana 9.
Carbonazzi architetto G.o. Antonio, ❋, piazza Carlo Felice 16.
Cornaglia pittore Carlo, ❋, via s. Filippo 3.
Cusa pittore Michele, ❋, a Varallo.
Dini scultore Giuseppe, ❋, piazza Vittorio 23.
Ferraris incisore Giuseppe, ❋, via zecca 9.
Gaggini scultore Giuseppe, ❋, a Genova.
Gianone architetto Lorenzo, ❋, via po 14.
Gonin pittore Francesco, ❋, ✠, piazza Vittorio 24.
Grimaldi conte Stanislao, ❋, disegnatore, piazza Vittorio 13.
Lauro incisore Agostino, ❋, via Cavour 1.
Marchini architetto Angelo, uffiz ❋, via po 14, p. 2.
Melano architetto Ernesto, ❋, architetto di S. M., piazza s. Giovanni, real palazzo vecchio.
Michela architetto Ignazio, piazza Vittorio 9, p. 3.
Morgari pittore Paolo Emilio, ❋, via s. Franc. da Paola 21.
Mosca ingegnere Carlo, comm. ❋, ✠, senatore del regno, architetto di S. M., via Carlo Alberto 33.
Simonetta scultore Silvestro, ❋, predetto.
Volpato incisore Gio. Battista, ❋, via rocca 25.

Soci onorari residenti in Torino

Pallavicino-Mossi march. Ludovico, senatore del regno, via s. Teresa 11, p. 1.
Lapparelli d'Azeglio cav. Massimo, G. C. ❋, ✠, senatore del regno, via Accademia Albertina 2, p. 2.
Valperga-Sanctis di Cuorgnè conte Cesare, ❋, via Accademia Albertina 42.

Custode

Maccario Luigi, via Accademia Albertina 6.

Sotto-custode

Coscia Giuseppe, via Accademia Albertina 8.

Società promotrice di Belle Arti

approvata da S. M. con determinazione
in data del 29 marzo 1842.

La Segreteria è nell'edifizio proprio della Società, via zecca 25.

Questa Società ha per iscopo il progresso delle Belle Arti e si promuove specialmente con annue esposizioni di opere artistiche, delle quali acquista essa pure non picciol numero coi proprii fondi.

Le esposizioni hanno luogo in ogni primavera, e l'iscrizione a far parte della Società si ottiene col pagamento di sole lire *venti* all'anno, oltre lire *cinque* di buon ingresso all'atto della sottoscrizione.

Breme di Sartirana march. comm. Ferdinando, *presidente*, via borgo nuovo 14.
Panissera di Veglio conte Marcello, *vice-presidente*, piazza s. Carlo 11.
Rocca avv. Luigi, uffiz. ❋, *segretario*, piazza Vittorio 10, p. 3.
Argan Carlo, dottore di belle lettere, *vice-segretario*, via s. Domenico 5.
Racca Gio. Guglielmo, uffiz. ❋, *tesoriere*, via Oporto 2.

Consiglieri

Gandolfi cav. prof. Luigi, via borgo nuovo 27.
Alfieri di Magliano conte Carlo, via s. Filippo 18.
Quagliotti cav. Vincenzo, via soccorso 15.
Sambuy (di) conte Ernesto, via Accademia Albertina 40.
Dini cav. prof. Giuseppe, piazza Vittorio 23.
Castelmagno (di) conte Gustavo, via s. Lazzaro 15.

Impiegati

Fumero Secondo, contabile, nell'edifizio della Società.
Avalle Gerolamo, commesso, nell'edifizio della Società.

Pittori e Disegnatori

Allason avv. Ernesto, pittore paesista, via provvidenza 34.
Ambrosetti Giuseppe, pittore, via fornelletti 16.
Ardy Bartolomeo, pittore, via borgo nuovo 4.
Ayres Pietro, sardo, ❋, disegnatore e pittore all'acquerello, via Lagrange 43.
Avres prof. Pietro, di Savigliano, ❋, pittore, via s. Teresa 19.
Arnaud Giovanni, pittore, via sotto ripa 5.
Barberis Giuseppe, pittore, via s. Maurizio 9.
Barbero Carlo, disegnatore, via borgo nuovo 32, p. 3.
Battaglia Gio. Battista, pittore, via mercanti 5.
Beccaria prof. Angelo, pittore paesista, piazza Carlo Emanuele II 9.
Benna Carlo, pittore e ristauratore di quadri, nel palazzo Madama, p. 4.
Benedicenti Gio. Battista, pittore, via Montebello 21.
Biscarra Carlo Felice, pittore di storia e ritratti, e di genere, via Accademia Albertina 2.
Bonjour, pittore, via po 34, p. 3.
Brambilla Francesco, pittore, via vanchiglia 11.
Bruno Bernardo, pittore, via Montebello 21.
Canella Francesco, pittore, via Lagrange 43.

Capisani Angelo, ❋, pittore di storia, via meridiana 9.
Carignani Scipione, pittore, via s. Filippo 14.
Cerruti cav. Filippo, pittore di battaglie, via Carlo Alberto 43.
Charbonnier, pittrice, via Angennes 12, p. 2.
Charden Francesco, ❋, maestro di disegno e pittura nel R. collegio Carlo Alberto a Moncalieri, via Bava 9, p. 4.
Conti fratelli, pittori d'ornato, intraprendono e danno compiuta la coloritura, verniciatura, tappezzamento ed ogni altro ornato ec., via s. Francesco da Paola accanto al 6.
Cornaglia prof. Carlo, ❋, pittore, via s. Filippo 3.
Cravosio damigella Rosalia, pittrice, via po 39.
Crosa Giambattista, pittore, via s. Filippo 4.
Crosio Luigi, pittore, corso s. Maurizio 30.
D'Elia Giuseppe, pittore di decorazione, via rocca 16.
D'Orazi Angelo, pittore di ritratti, via po 4, scala a sinistra, p. 1.
Fagnani Vittorio, pittore, via Montebello 21.
Ferrero Giovanni, pittore e disegnatore, via Nizza 2.
Ferrero Vittorio, pittore di storia e disegnatore, via Lagrange 45, p. 3.
Ferri cav. Domenico, pittore, via Accademia Albertina 2.
Ferri cav. Gaetano, prof. di pittura, via Accad. Albertina 2.
Franci Diocleziano, via borgo nuovo 2, p. 4.
Galasso, pittore di ritratti, via s. Pelagia 5, scala a sinistra.
Gallo Giovanni, pittore prospettico e decoratore, via Bertola 1, p. 3.
Gamba barone Francesco, ❋, pittore paesista e di marine, piazza Vittorio 5, p. 4.
Gamba prof. Enrico, ❋, via soccorso 22.
Gandolfi cav. prof. Luigi, pittore e miniatore di S. M., via borgo nuovo 27.
Gastaldi prof. Andrea, ❋, pittore, via Nizza 29.
Gautier Francesco, ❋, pittore, via zecca 13.
Giacomelli Vincenzo, ❋, pittore, corso a piazza d'armi 12.
Giani Giuseppe, pittore, via Montebello 21.
Gonin prof. Francesco, ❋, ✠, pittore di storia, piazza Vittorio 24.
Gonin Guido, ❋, pittore ritrattista, piazza Vittorio 24.
Haimann Giuseppe, pittore, via soccorso 26.
Lombardi Virginia, pittrice in vario genere e maestra di disegno, via borgo nuovo 2, p. 3.
Lorenzone Tommaso, pittore, via meridiana 14, p. 4.
Martelli Alessandro, pittore in ismalto, in miniatura ed all'acquerello, via s. Maurizio 9, p. 3.
Mascarelli Giacomo, prof. di disegno per le arti meccaniche, via Barbaroux 1, p. 4.
Massuero Giuseppe, pittore, via s. Teresa 2.

Masutti, disegnatore, via borgo nuovo 42.
Mensi Francesco, pittore di storia, piazza Vittorio 23.
Moja Angelo, pittore ornatista e scenico, via s. Maurizio 6.
Molineris Luigi, pittore, via ippodromo 1.
Morgari conjugi e fratello Rodolfo, pittori, via s. Francesco da Paola 21.
Pastoris conte Federico, pittore, piazza Carlo Emanuele II 9.
Perotti Edoardo, pittore paesista, piazza Vittorio 7.
Perrone, pittore, via Bertola 1.
Piacenza Carlo, pittore paesista e di prospettive, via Lagrange 17.
Piatti e Giuliano, disegnatori, piazza Vittorio 14.
Pittara Carlo, pittore, via s. Teresa 2.
Pontremoli Raffaele, pittore, via finanze 19.
Pucci Camillo, pittore storico-religioso, via s. Quintino, casa Masino, lettera X, pian terreno.
Radicati, pittore in ogni genere, piazza Vittorio 17, p. 1.
Raymond Lodovico, pittore, via seminario 5.
Reycend Ferdinando, prof. di disegno geometrico industriale, via Barbaroux 17, p. 3.
Richiardi Francesco, ristauratore di quadri, via arcivescovado accanto al 4.
Righini prof. Camillo, pittore, via vanchiglia 11.
Sampietro Francesco, pittore, piazza Carlo Emanuele II 9.
Sereno Costantino, ❋, pittore storico e ritrattista, via Montebello 21.
Socco Bernardo, ritrattista ad olio, via fornelletti 18, p. 1.
Spilmann Felice, pittore in miniatura, via Bertola 11.
Teja Casimiro, pittore e disegnatore, via s. Massimo 17, p. 4.
Tenenti Otello, pittore e ristauratore, via s. Filippo 14.
Teppa Antonio, pittore in figura, via consolata 13, scala sotto il portone, p. 2.
Vacca Felice, pittore ornatista, via po 11.
Vigna Pietro, pittore, via s. Francesco d'Assisi 14.
Zino Giuseppe, pittore storico e disegnatore di S. M., via ospedale 50.

Esposizione permanente e vendita per conto

Di oggetti di Belle Arti e mobili antichi, nel vasto locale della Società promotrice, via zecca 25.

Direttore

Fumero Secondo, ragioniere di detta Società promotrice, nel locale della Società.

Negozianti in Quadri ed oggetti d'antichità

Alloati Gio. Battista, via s. Teresa accanto al 6.
Gherardi Carlo, via provvidenza accanto al 34.
Pezzi Federico, ❋, via po accanto al 57.

Scultori in marmo ed in pietra

Albertoni Giovanni, ❋, ✠, via zecca rimpetto al 32.
Cometti Giovanni, corso del Re 2.
Dellavedova Pietro, via s. Lazzaro 27.
Dini Giuseppe, ❋, piazza Vittorio 23.
Duca Bartolomeo, via consolata accanto al 13.
Franciosi Angelo, corso del Re 25.
Gaggini fratelli, corso s. Maurizio 18.
Garino Giovanni, angolo vie s. Domenico e consolata.
Tortone Antonio, piazza castello 15.
Simonetta prof. Silvestro, ❋, piazza Vittorio 23.
Vela prof. Vincenzo, comm. ❋, via Angennes 28.

BANCA NAZIONALE

Amministrazione centrale
Via Arsenale 6, p. 4.

Rabassin cav. Giuseppe, uffiz. ❋, commissario governativo.

Consiglio superiore

Ceriana cav. Carlo, presidente.
Nigra cav. Felice, comm. ❋, vice-presidente.
Cavajani cav. Francesco, segretario (Milano).
Belinzaghi cav. Giulio, vice-segretario (Milano).
Duprè cav. Giuseppe, consigliere.
Lejnati Ignazio, consigliere (Milano).
Pignone cav. Giuseppe, consigliere (Genova).
Roggieri barone Giovanni, consigliere (Genova).
Rossi cav. Antonio, consigliere (Genova).

Direzione generale

Bombrini comm. Carlo, direttore generale.

Prima Divisione

Segretariato generale

Grillo cav. Giacomo, segretario generale.

Sezione prima
Corrispondenza coll'Estero. - Corrispondenza di Contabilità
Verbali del Consiglio superiore.

Rossi Alessandro, capo di sezione.
Gallia Edoardo, segretario di 2 classe.
Parodi Gerolamo, applicato di 2 classe.
Almagià Alfonso, applicato di 3 classe.
Stefani Enrico, applicato di 4 classe.
Pasquali Francesco, id.

Sezione seconda
Gabinetto. - Personale. - Classificazione di documenti. - Protocollo.

Ponte avv. Aurelio, f. f. di capo sezione.
Cordone Gerolamo, applicato di 2 classe.

Coglio Pietro, applicato di 3 classe.
Dacorsi Edoardo, applicato di 4 classe.
Mazzocca Giuseppe, volontario.
De Benedetti Abramo, volontario.

Sezione terza
Contenzioso.

Fricon avv. Augusto, capo di sezione.
Alvigini avv. Alberto, applicato di 1 classe.
Giazotto Giovanni, applicato di 2 classe.
Rossi Santo, applicato di 3 classe.
Galvano Domenico, volontario.
Barni Carlo, volontario.

Sezione quarta
Statistica.

Dompè Carlo, capo di sezione.
Passino cav. Gio. Maria, applicato di 3 classe
Civalleri Nicola, applicato di 4 classe.

Sezione quinta
Biglietti e Stampati.

Galliano Emanuele, capo di sezione.
Galliano Santo, applicato di 2 classe.
Cerruti Vittorio, applicato di 2 classe.
Lanza Giuseppe, applicato di 3 classe.
Piatti Edoardo, applicato di 3 classe.
Boeri Raimondo, 1.° stampatore.
Besio Domenico, 2.° stampatore.
Spandre Antonio, 3.° stampatore.
Besio Michele, lavorante.
Marchese Gerolamo, lavorante.

Seconda Divisione

Contabilità generale

Rollero Marcello, capo di divisione.

Sezione prima
Contabilità centrale

Rombo Gioachino, capo di sezione.
Sartori Abelardo, applicato di 1 classe.
Rigoletti Reperto, applicato di 1 classe.
Pozzo Lorenzo, applicato di 2 classe.
Ferrari Antonio, applicato di 2 classe.
Ramorino Giuseppe, applicato di 2 classe.
Jacquier Giacomo, applicato di 4 classe.

Sezione seconda
Contabilità delle sedi e succursali.

Bianchi Vittorio, capo di sezione.
Ponti Achille, applicato di 2 classe.
Airoldi Giuseppe, applicato di 2 classe.

Gismondi Adolfo, applicato di 2 classe.
Gallo Tebaldo, applicato di 3 classe.
Bava Giovanni, applicato di 4 classe.
Kane Enrico, applicato di 4 classe.
Salio Attilio, applicato di 4 classe.
Segre Emilio, volontario.

Sezione terza
Contabilità. - Biglietti a ordine. - Azionisti

Zarich Antonio, f. f. di capo sezione.
Cominetti Luigi, applicato di 3 classe.
De Rossi Enrico, volontario.

Terza Divisione

Ispettorato e rischi

Pellas Luigi Alberto, capo di divisione.

Sezione prima
Ispettorato ed Economato.

Cuzzo Crea Domenico, ispettore di 1 classe.
N. N., ispettore di 2 classe.
Formenti cav. Carlo, applicato di 4 classe.
Terrile Enrico, applicato di 4 classe.

Sezione seconda
Contabilità dei rischi

Cocchi Emidio, capo di sezione.
Fortin Andrea, applicato di 2 classe.
Cavaglià Giuseppe, applicato di 2 classe.
Faucanié Eugenio, applicato di 3 classe.
Bollero Alberto, applicato di 3 classe.
Brusco Francesco, applicato di 4 classe.
Patrito Lorenzo, applicato di 4 classe.
Conti Edoardo, volontario.
Legnani Francesco, volontario.

Quarta Divisione

Servizi governativi

Elia Agostino, f. f. di capo di divisione.

Sezione prima
Pagamento cedole.

(Regge questa sezione il capo della 5.ª sezione. La divisione

Gillier Antonio, cassiere.
Riva Michele, applicato alla cassa.
Savino Luigi, commesso.

Sezione seconda
Tesorerie.

N. N., capo sezione.
Piana Effisio, applicato di 2 classe.
Ferrero Eusebio, applicato di 3 classe

Bondi Antonio, applicato di 4 classe.
Bassani Ernesto, volontario.

Sezione terza
Zecche.

N. N., capo di sezione.
Rivolta Edoardo, applicato di 3 classe.
Trabotti Tullo, applicato di 4 classe.

Banca Nazionale

Sede di Torino
Via Arsenale 8.

Rabassin cav. Giuseppe, uffiz. ✻, commissario governativo, piazza Vittorio 14.

Consiglio di reggenza

Dietrich Francesco, presidente, via Carlo Alberto 31.
Ceresole cav. Giuseppe, vice-presidente, corso Siccardi, casa propria.
Laclaire cav. Gio. Paolo, segretario, via arcivescovado 9.
Stallo cav. Andrea, vice-segretario, via arsenale 6.
Barberis cav. Gio. Battista, reggente, via ospedale 24.
Ceriana cav. Carlo, reggente, via Lagrange 3.
Duprè cav. Gius. Luigi, reggente, via arsenale 15.
Geisser cav. Ulrico, reggente, via finanze 19.
Long Luigi, reggente, via Carlo Alberto 12.
Montù cav. Giuseppe, reggente, via doragrossa 8.
Nigra comm. Felice, ✻, reggente, via arsenale 19.
Todros barone Jacob Abram, reggente, via s. Filippo 26.
Baricalla cav. Severino, censore, piazza Carlo Felice 9.
Montaldo cav. Carlo, censore, via Milano 3.
Spinelli Luigi, censore, via provvidenza 4.

Consiglieri di sconto

Cagnassi cav. Gio. Battista, via Carlo Alberto 1[illegible]
De Fernex Giovanni, via provvidenza 4.
Fontana cav. Rocco, via provvidenza 4.
Guadagnini cav. Gio. Battista, via provvidenza 2.
Liautaud cav. Zaccaria, via gallo 2.
Malacarne cav. Domenico, via Bogino 9.
Negro Alessandro, via Carlo Alberto 36.
Rolle cav. Pio, via Bogino 9.
Tossi Valentino, via seminario 15.

Direzione

Fontana cav. Giuseppe, direttore, via arsenale 8, p. 1.

Segreteria

Frasi Eugenio, segretario, via pellicciai 2, p. 4.
Bona Carlo, appl. di 1 classe, via nuova 26, p. 1.

Contabilità

Parmetler cav. prof. Filippo, ragioniere, via doragrossa 14, p. 2.

Badino Luigi, appl. di 1 cl., via arsenale 6, p. 1.
Pastore Alerino, appl. di 3 cl., via doragrossa 4, p. 4.
Alloati Vincenzo, appl. di 4 cl., via Bellezia 17, p. 3.

Contabilità Azionisti

Novarese Evasio, capo ai trapassi, via Bertola 36, p. 4.

Sconti

Panizzardi Giuseppe, capo agli sconti, via s. Teresa 26, p. 4.
De Bartolomeis Uberto, appl. di 2 cl., via valentino 1, p. 1.
Olivero Secondo, appl. di 3 cl., via mercanti 7, p. 2.
Orlandi Paolo, volontario, via scuole 9, p. 3.

Conti correnti ed anticipazioni

Bollati Gio. Battista, capo ai conti correnti ed anticipazioni, via arsenale 6, p. 1.

Deposito sete

Brachetto Giovanni, capo al deposito sete, via Angennes 28, p. 1.
Casartelli Gius. Antonio, appl. di 1 cl., via Barbaroux 10, p. 2.

Casse

Cassa degl'introiti

Torre cav. Paolo, cassiere principale, piazza s. Giovanni 9.
Garçon Clemente, supplente dei varii cassieri, via Saluzzo 3, p. 2.
Bertone Giuseppe, controllore, via porta palatina 1?, p. 5.
Crodara-Visconti Lodovico, appl. di 2 cl., via Alfieri 22, p. 3.

Cassa dei pagamenti

Fiore Giuseppe, cassiere, via Angennes 29, p. 3.
Bonanni Gio. Battista, controllore, via Angennes 39, p. 4.
Mancardi Tancredi, appl. di 4 cl., corso del Re 33, p. 2.
Roggero Maurizio, volontario, piazza Vittorio 21, p. 1.

Cassa dei cambi

Cerutti Marcellino, cassiere, via Lagrange 45, p. [illegible]

Banco di Sconto e di Sete

Via s. Teresa 11.

Consiglio d'amministrazione

Presidente

Genero cav. Felice, via arsenale 43.

Vice-Presidente

Dumontel Gilberto, via Carlo Alberto 2.

Segretario

De Fernex cav. Gustavo, corso del Re 4.

Consiglieri

Sollati Costantino, via s. Maurizio 3.
Cantara cav. Angelo, via nuova 13.
Rizzetti Giuseppe, piazza consolata 3.
Borelli avv. Gustavo, via Angennes 24.
Montu cav. Giuseppe, via doragrossa [illegible]

Ogliani Carlo, via provvidenza 43.
Duprè cav. Giuseppe, via Milano 1.
Oldofredi-Taddini conte Ercole, via rocca 1.

Censori

Casana cav. Giuseppe, piazza Vittorio 13.
Geisser cav. Ulrico, via finanze 19.
Montaldo cav. Carlo, via Milano 3.

Direzione

Direttore

Bianchini cav. Felice, via Bottero 8.

Segretario

Pautassi Carlo, via Giulio 20.

Cassiere

Ferro Domenico, via porta palatina 13.

Sotto-Cassiere

Rossi Francesco, via borgo nuovo 39.

Applicato alle casse

Baglio Giuseppe, via s. Francesco d'Assisi 3.

Capo contabile

Cerutti Francesco, via consolata 6.

Capo agli sconti

Vegas Luigi, via borgo nuovo 17.

Capo ai conti correnti

[illegible] Francesco, vie private 1.

Applicati alla contabilità

[illegible] Augusto, via rosine 1.
Feja Luigi, via scuderie 39.
Bugnone Gio. Battista, borgo s. Donato [illegible]
Surra Carlo, via Vasco 4.
Zucialli Federico.
[illegible]

Divisione sete

Conduttore

[illegible] cav. Carlo, vie private 2.

Capo d'uffizio

[illegible] via rosine 12.

Capo al [illegible]

[illegible] Filippo, piazza Vittorio 12.

Magazziniere

[illegible], via carmine 1.

Applicati

[illegible] Angelo, via porta palatina [illegible]
[illegible], via [illegible] 4.

Facchini

[illegible], via Milano 3.
[illegible] Francesco d'Assisi 29.

Cassa di risparmio

Via Bellezia 7, p. 1.

Approvata con Decreto Reale 24 novembre 1853.

Amministrazione

Thaon di Revel eccell. conte Ottavio, consigliere municipale, *presidente*, via ospedale 4, p. 2.

Cottin intend. ed avv. Giacinto, comm. ✠, *vice-presidente e direttore di segreteria*, via provvidenza 42, p. 2.

Farcito di Vinea conte Carlo, comm. ✠, consigliere municipale, *supplente al direttore di segreteria*, via provvidenza 17, p. 2.

Carmagnola Gaetano, ✠, *direttore di contabilità*, via pellicciai 1, p. 3.

Fontana Rocco, *supplente al direttore di contabilità*, via provvidenza 7, p. 2.

Cotta cav. Giuseppe, grand'uffiz. ✠, *direttore del collocamento dei fondi*, via Lagrange 2, p. 2.

Dupré Giuseppe, ✠, consigliere municipale, *supplente al direttore del collocamento dei fondi*, via Milano 1, p. 2.

Pinchia avv. Carlo, comm. ✠, consigliere municipale, *direttore del contenzioso*, corso a piazza d'armi 6.

Barbaroux avv. Carlo, ✠, consigliere municipale, *supplente al direttore del contenzioso*, via po 39, p. 3.

Bignon conte Felice, consigliere municipale, via po 14, p. 2.

Tonello Michel'Angelo, comm. ✠, *amministratore*, via scuole 11, p. 1.

Farini eccell. cav. Luigi Carlo, consigliere municipale, *amministratore*, via ripari 11, p. 2.

Rey Luigi, ✠, consigliere municipale, via Accademia delle scienze 2, p. 2.

Prato avv. Giulio, comm. ✠, consigliere municipale, via Milano 20, p. 2.

Valperga di Masino conte Cesare, consigliere municipale, via Alfieri 18, casa propria.

Impiegati presso l'Amministrazione

De Bartolomeis Felice, ✠, *segretario capo d'uffizio*, via s. Chiara 5, p. 3.

Podda Diego, *controllore*, via s. Lazzaro 16, p. 4.

Marini Nicola, *applicato*, via Carlo Alberto 34, p. 3.

Donaudi Giulio, *applicato*, via s. Donato 14, p. 2.

Becchia Felice, *applicato*, via s. Domenico 7, p. 3.

Brossa Giuseppe, *applicato*, via Bellezia 33, p. 4.

Heynardi Francesco, *tesoriere*, via [illegible] 5, p. 1.

Becca Matteo, *conduttore al tesoriere*, piazza s. Giovanni [illegible]

Commesso d'uffizio

[illegible] Giuseppe, via [illegible]

Società dell'acqua potabile

Uffizio di direzione, via Carlo Alberto 30, pian terreno.

Assemblea generale

Presidente onorario perpetuo

S. E. Avogadro di Collobiano conte Filiberto, senatore del regno, via seminario 8, casa Ducale.

Presidente effettivo

Gabaleone di Salmour conte Ruggiero, senatore del regno, via Angennes 34.

Segretari

Rolando avv. Pietro, piazza Milano 1.

Quaglia avv. Luigi, in Casale.

Consiglio direttivo

Presidente

Del Carretto di Balestrino march. Vittorio, piazza Carlo Felice 2, p. 3.

Vice-Presidenti

Ceriana cav. Carlo, via Lagrange 3.

Ricardi di Netro cav. Ernesto, via Alfieri, casa propria.

Consiglieri ordinarii

Baudini cav. Carlo, intendente, via seminario 8, casa Ducale.

Carbonazzi comm. Gian Antonio, ispettore del genio civile, piazza Carlo Felice 16, p. 2.

Dupuy cav. ingegn. Alfonso, via seminario 8.

Cugia De Litala cav. Raimondo, via Accademia Albertina 3.

Consiglieri aggiunti

Valperga di Masino conte Cesare, via Alfieri 20.

Di Gresy march. Luigi, via Barolo 6.

Despine ingegn. Luigi, direzione canali Cavour.

Gonella nobile Ignazio, via nuova 20.

Direttore gerente

Carozzo cav. Ugo, uffiz. ✠, via soccorso 20, p. 3.

Amministrazione

Perozzo Giovanni, contabile, via s. Massimo 9, p. 1.

Clemente Antonio, segretario della direzione, via Carlo Alberto 31, p. 4.

Anselmetti Ognissanti, scrivano ed ajutante contabile, via s. Maurizio 5, p. 1.

[illegible] Biagio, cassiere, strada alla villa Regina.

Uffizio d'arte

Ferrero cav. Luigi Claudio, ingegnere capo onorario.

Zanetto Pietro, primo assistente, via Gaudenzio Ferrari 3.

Gerini Carlo, secondo assistente, via borgo nuovo 8.

Due Commessi d'uffizio, cinque Fontanieri, due Guardia canali, formano per ora il personale di servizio della Società. Un fontaniere sta permanentemente in Uffizio per tutte le

eventualità, e pronto ad accorrere ove venga chiamato pel buon andamento del servizio.

Camera di Commercio ed Arti

Via Alfieri 9.

Presidente

Tasca dott. Gio. Battista, uffiz. ✻, piazza Vittorio 10, e via porta palatina 2, p. 1.

Vice-Presidente

Rolle [illegible], ✻, presidente del tribunale di Commercio, via Bogino 9.

Membri

Cotta Giuseppe Antonio, gran uffiz. ✻, senatore del regno, via Lagrange 2, p. 1.
Rey Giacomo, uffiz. ✻, angolo via doragrossa e piazza castello.
Tessi Valentino, via seminario accanto al 13.
Moris Giuseppe, ✻, piazza castello accanto al 20.
Dupré Filippo, ✻, via arsenale 17.
Guadagnini Gio. Battista, ✻, via provvidenza 2.
Pantaleone Luigi, via doragrossa accanto al 2.
Lantaud Zaccaria, ✻, via gallo accanto al 3.
Stallo Andrea, ✻, via arsenale 8.
Cora Luigi, ✻, via s. Teresa accanto al 10.
Olivetti Giuseppe, ✻, via provvidenza 13.
Genero Felice, ✻, piazza Bonelli 2.
Todros barone Davide, via s. Filippo [illegible].
Pomba Luigi, ✻, via Carlo Alberto 33.
Sormani Eusebio, via Alfieri accanto al [illegible].
Chiesa Felice, via s. Domenico accanto [illegible].
Fontana Rocco, ✻, via provvidenza 4.
Avondo Carlo Alberto, ✻, via s. M[illegible].
[illegible] Camillo, via s. Tommaso 10.

Segretario

[illegible] avv. Giuseppe, uffiz. ✻, [illegible] via Alfieri 9.

Sotto-Segretario

[illegible] Aniceto, via Alfieri 9.

Applicati

[illegible] Michele, via s. Agostino [illegible].
[illegible] Luigi, via [illegible] 2.

Usciere

[illegible] Paolo, via Alfieri 9.

Garzone d'uffizio

[illegible] Antonio, via Alfieri 9.

Portiere

[illegible] Pietro, via Alfieri 9.

Pubblica condizione delle sete

Commissione d'ispezione

Dupré cav. Filippo, predetto.
Rolle cav. Pio, predetto.
Fontana cav. Rocco, predetto.

Direzione

Ripert Francesco, ✻, direttore, via Alfieri 9.
Rové Cesare, vice-direttore, via s. Teresa 6.
Garbero Luigi, computista di 1 cl., piazza castello 16.
Milanesio Nicolò, computista di 1 cl., via Accademia Albertina 1.
Rossi Alessandro, computista di 2 cl., via Carlo Alberto 36.
Vaccherone Carlo, computista di 2 cl., via s. Domenico 18.
Girardi Ernesta, assistente, via Alfieri 9.
Berutto Pietro, via Alfieri 9.
Marta Martino, via Alfieri 9.
Abrate Raimondo, via Alfieri 9.
Perotti Cristina, piegatrice.
Goffi Maria, piegatrice.

Saggio normale delle sete

Via Alfieri 9.

Alovisio Francesco, capo del saggio, via Alfieri 9.
Ghersi Clotilde nata Jacquier, maestra, via Carlo Alberto 1[illegible].
Jacquier Paola, sotto-maestra, via borgo nuovo 17.

Assistenti

Rossignoli Anna, via Alfieri 9.
Oselia Maria, via borgo dora 6.
Gilli Anna, lavorante.

Borsa di Commercio

Via Alfieri 9.

Commissione d'ispezione

Cotta comm. Giuseppe Antonio, predetto.
Genero cav. Felice, predetto.
Todros barone Davide, predetto.

Consiglio sindacale

Vignola Giovenale, ✻, *sindaco*.
Pollone Giovanni Giacomo, ✻, sensale, *vice-sindaco*.
Vegezzi Giuseppe, ✻, agente di cambio, *aggiunto*.
N. N.
Dubois Vittorio, sensale, *aggiunto*.
Cumino Antonio, sensale, *aggiunto*.

Agenti di cambio

Lopez Giovanni, ✻, via Saluzzo 3, p. 2.

Bertolotti Bartolomeo, ✻, accreditato al Debito Pubblico, via doragrossa 23, ufficio via Bogino 13.
Vegezzi Giuseppe, ✻, accreditato al Debito Pubblico, via Barbaroux 2, ufficio via Bogino 6.
Cavalchini Stefano, ✻, accreditato al Debito Pubblico, piazza Bonelli 2, ufficio via Bogino 6
Costamagna Angelo, piazza Bonelli 2.
Toscanelli Bartolomeo, accreditato al Debito Pubblico, via stampatori 19, ufficio via Bogino 6
Balbino Vittorio, via ospedale 26.
Belli Giuseppe (ricapito alla Borsa), e via Accademia delle scienze 2.
Pellegrin Enrico, via mercanti 3, e via Accademia delle scienze 2.
Henry Gaetano, via doragrossa 52.
Cerruti Pietro Bonaventura, piazza Vittorio 14, uffizio via Bogino 13.
Bricarelli Luigi, accreditato al Debito Pubblico, via Bogino 13, uffizio via Bogino 6.
Lovisio Lorenzo, via Carlo Alberto 3.
Vertu Enrico, via Carlo Alberto 17.
Moretta Bartolomeo, via Carlo Alberto 36, e via finanze 19.
Bruno Severino, via Accademia Albertina 29, e via Accademia delle scienze 2.
Levi Graziadio, via s. Filippo 10.
Cattes D. Salvador, via Angennes 16.
Ceva Timoteo, accreditato al Debito Pubblico, via Barbaroux 37, uffizio via Angennes 8, tipografia Botta.
Papa Giovanni Giacomo, via Bottero 18.
Miaglia Ferdinando, piazza Vittorio 9, e via Accademia delle scienze 2.
Fornaris Gio. Vincenzo, accreditato al Debito Pubblico, piazza Emanuele Filiberto 3, uffizio via Bogino 6.
Bongiovanni Luigi, via borgo nuovo 33, e via Accademia delle scienze 2.
Vignola Giovenale, ✻, via Accademia delle scienze 2
Velasco Felice, via Lagrange 16.
Malatesta avv. Battista, via Cavour 18.
Grosso Pietro, via Bogino 18.
Lanza Giuseppe, via Milano 1, e via Accademia delle scienze 2.
Rezzonico Gio. Batt., via borgo nuovo 48, uffizio galleria Natta 2.
Molinatti Ilario, via s. Quintino 2, uffizio via Lagrange 3.
Colonna Giuseppe, via po 45.
Giaccone Vincenzo, via s. Maurizio 2.
Montalti Vittorio, via Angennes 16, uffizio via Bogino 12
Perret Francesco Federico, via finanze 19.
Rovè Francesco, via s. Agostino 8, uffizio via finanze 17
Ottolenghi Angelo, via s. Tommaso 14.

Ferroglio Bernardo, via s. Dalmazzo 10.
Marone Pietro, via s. Teresa 2.
Filippi Carlo Ottavio, via Carlo Alberto 16.
Foa Aron, via nuova 23.

Sensali

Polliotti Gaetano, via Carlo Alberto 18.
Pollone Gio. Giacomo, ✻, via rocca 36.
Dubois Vittorio, via Cavour 5.
Jachia Michele, via Angennes 25.
Lopez Angelo, via Saluzzo 3
Mandillo Giacinto, via s. Francesco d'Assisi 20.
Resplendino Francesco, via Montebello 21.
Strumia Antonio, via s. Anselmo 1.
Anselmino Camillo, via Bogino 27.
Cumino Antonio, via orfane 5.
Boron Agostino, piazza Solferino 1.
Abrate Gabriele, via provvidenza 36.
Ghigo Raimondo, via doragrossa 7.
Nicolini Federico, via Barbaroux 38.
Barbié Angelo, via ospedale 14.
Pollotti Luigi, via Carlo Alberto 18.
Mory Cesare, via s. Quintino 5.
Soldati Giuseppe, via doragrossa 45.
Ravotti Felice, via doragrossa 26.
Savi Giuseppe, piazza Solferino 1.
Rossi Ludovico, via Bertola 13.
Filippi Carlo Ottavio, via Carlo Alberto 16.

Regio Istituto dei Sordo-Muti

Via Assarotti 0.

Presidente

Pulciano cav. Pietro, ✻, capo sezione negli Archivi generali del regno, via Cavour 12.

Direttori

Gay di Quarti conte Callisto, uffiz. ✻, consigliere municipale, via carmine 2.
Nomis di Pollone conte Paolino, piazza castello 23.
Balegno di Carpenetto conte Cesare, via ospedale 5.
Cisa di Gresy marchese Luigi, intendente in aspettativa, via Barolo 5.
Castellazzo Luigi, uffiz. ✻, via Alfieri 24

Rettore

Conte sac. Benedetto, ✻, nell'istituto.

Maestri

Prinotti sac. Lorenzo, nell'istituto.
Basso Paolo, nell'istituto.
Anfossi sac. Giovanni, nell'istituto.

Maestre

Santi Clementina, nell'istituto.
Bracco Lucia, nell'istituto.
Camera Giuseppa, nell'istituto.

Tesoriere gratuito

Rossi Alessandro, applicato presso la Camera di Commercio ed Arti, via Alfieri 9.

Medico-Chirurgo

Cerutti Giuseppe, ✙, via s. Filippo 26, p. 2.

Medico-Chirurgo supplente gratuito

Pasquini Evasio, via Lagrange 29, p. 4.

Maestro di disegno gratuito

Garbolino Francesco, applicato all'uffizio dello Stato maggiore generale.

Maestro di ginnastica

Falchero Giuseppe, addetto alla società ginnastica, piazza d'armi.

Regio Ricovero di Mendicità

della città e provincia di Torino presso il borgo di Po lungo la strada della madonna del Pilone

Direzione permanente

Ponza di S. Martino conte Gustavo, senatore del regno presidente, via Lagrange 23.
Buniva professore Giuseppe, uffiz. ✙, vice-presidente, via s. Chiara 20.
Marocco teol. D. Maurizio, ✙, direttore di spirito, via ospedale 26.
Pateri prof. Ilario Filiberto, comm. ✙, direttore di segreteria, via borgo nuovo 27.
Fontana Rocco, ✙, direttore di tesoreria, via provvidenza 7
Moris Giuseppe, ✙, direttore d'economia, via Nizza 3.
Borella ingegn. Candido, uffiz. ✙, direttore delle fabbriche, via rocca 11.
Racca G. Guglielmo, uffiz. ✙, direttore delle manifatture, via Oporto 2.
Rey Luigi, ✙, direttore delle manifatture, via Accademia delle scienze 2.
Lavini avv. Amedeo, uffiz. ✙, direttore del contenzioso, delegato dal Municipio, via soccorso 15.
Sella Alessandro, ✙, direttore sanitario, piazza Carlo Felice 5.
Vaglienti avv., ✙, direttore delle questue, piazza Vittorio 23

Amministratori

Deputazione della città di Torino.

Arborio di Gattinara S. E. conte D. Giuseppe Mercurino, presidente onorario, via Carlo Alberto 39.
Vachetta mons. abate D. Michele, G. C. ✙, presidente onorario, via Carlo Alberto 16, scala a diritta, p. 2.
Vegezzi Zaverio, comm. ✙, presidente onorario, via Barbaroux 2.
Agodino avv. Pio, uffiz. ✙, delegato dal Municipio, piazza Vittorio 16.
Alesso avv. Carlo, ✙, via po 21.
Arcozzi Masino avv. Luigi, uffiz. ✙, via Goito 3.
Baricco teol. Pietro, uffiz. ✙, via monte di pietà 22.
Bertone di Sambuy conte Emanuele, via stampatori 4.
Bolmida bar. Vincenzo, ✙, senatore del regno, via Lagrange 7.
Brocchi Giuseppe, ✙, via ripari 1.
Cambieri avv. Santino, ✙, via po 52.
Carrù della Trinità conte Carlo, via s. Francesco da Paola 15.
Chiavarina conte Amedeo, comm. ✙, deputato, via rocca 27.
Claretta conte presidente Luigi, via rocca 29.
Claretta barone Gaudenzio, ✙, via rocca 13.
Cottin Giacinto, comm. ✙ via provvidenza 42.
Dumontel Gilberto, piazzetta B. V. degli angeli 2.
Franchetti barone Raimondo, via Accademia Albertina 24
Juva avv. Giacomo, ✙, via po 30.
Molines Francesco, ✙, via dora grossa 46.
Nigra avv. Giuseppe, via arsenale 19.
Panissera conte Marcello, piazza s. Carlo 11.
Perona avv. Giuseppe Antonio, uffiz. ✙, via Nizza 1.
Peveraro intend. Vittorio, ✙, via zecca 34.
Rignon conte Felice, via s. Francesco da Paola 2.
Rodetti avv. Pietro, piazza castello 22.
Signoretti notajo Domenico, via stampatori 6.
Viretti avv. Maurizio, via provvidenza 23.
Voli Avena Giuseppe, piaza Vittorio 5.

Ufficio centrale

Via po 2, p. 1.

Scagliotti Ercole, segretario, via Baretti 5.
Malinverni Zeffirino, tesoriere e procuratore del Regio ricovero, piazza Vittorio 21.
Gallia Giovanni, commesso all'ufficio.

Direzione generale del Tesoro

Casino Mediceo del Buontalenti
Via Cavour 63 (12 Luglio)

Direttore generale

Alfurno comm. Teodoro, via Cavour 19.

Direttori capi di Divisione di 1 classe

Alfurno Giacinto, uffiz. ✙, via Cavour 19.

Petitbon Lodovico, uffiz. ✙, via Ghibellina 49.
Scotti Pietro, uffiz. ✙.

Direttori capi di Divisione di 2 *classe*

Callegari Antonio, uffiz. ✙, piazza S. Ambrogio 1.
Orgitano Luigi, uffiz. ✙, via del Castellaccio 2.
Tranchini Isidoro, uffiz. ✙, via Archibusieri 4.

Ispettore centrale di 1 *classe*

Cantoni dott. Carlo, uffiz. ✙, via Guelfa 114.

Ispettore centrale di 2 *classe*

Ansaldi Giuseppe, via S. Gallo 13.

Capi di Sezione

Bajma Carlo, ✙, via S. Zanobi 146.
Bianchi Francesco, ✙, via Borgo la Croce 26
Corbetta Carlo, ✙, via Nazionale 34.
Gallina Carlo, ✙, via S. Reparata 22.
Rodi Ermete, ✙, via Montebello 16.
Somma Luigi, ✙, via S. Zanobi 61.
Stringhini Giovanni, ✙, via Maggio 26.
Venturelli Stefano, ✙, piazza S. Ambrogio 1.

Segretari di 1 *classe*

Bruno Giovanni, via Palazzuolo 60
Donatuti Stefano, via della Pergola 55.
Forneris Giuseppe, via de' Malcontenti 10
Ghelia Cesare, via della Piazza 2.
Grilli Fedele, via Bentaccordo 5.
Jano ingegn. Brunone, via Faenza 93.
Loggero Carlo, via Conte dei Nelli 4.
Lualdi Giuseppe, via Nazionale 14.
Peri Cesare, borgo Ognissanti 32.
Radicella Giuseppe, via de' Fossi 11.
Redaelli Luigi Maria, via S. Gallo 4.
Pinna ingegn. Graziato, reggente, via S. Gallo 30, p 2.

Segretari di 2 *classe*

Albanese Jacopo, via S. Gallo 83.
Assandro Luigi, via Valfonda 23, p. 1.
Andifredi cav. Celestino, via Cavour 50.
Boyer Pietro, via Ghibellina 59.
Cornalia Carlo, borgo S. Lorenzo 3.
De Maria Ferdinando, via Palazzuolo 48.
Loggero Angelo, via della Scala 123.
Mantovani Achille, via Nazionale 42.
Peretti Giuseppe, piazza S. Croce 11.
Petraj Gustavo, via S. Agostino 5.
Piovano Lorenzo, porta Pratese 94.

Applicati di 1 *classe*

Bertini Vittorio, via Pilastri 6.
Cacchi Ugo, via dell'Anguillara 14.

Cicchelli Gino, via Nuova 37.
Coenda Michele, piazza S. Spirito 5, p. 4.
Corsi Angelo, in missione a Torino.
Dossena C. Luigi, via dei Servi 40.
Fonyat Giuseppe, via del Prato 113.
Galliano Francesco, via Cofogiolo 19.
Isnardi Francesco, via della Piazza 2.
Mezzena Gaetano, via S. Reparata 22.
Minoja Paolo, via dell'Anguillara 14.
Picello Augusto, via della Spada 11.
Ponzio Ampellio, via dei Conti 11.
Volpato Marco, via del Prato 41.
Zuccoli Luigi, fuori porta la Croce al porticino dell'Affrico casa Masi.

Applicati di 2 *classe*

Cassolo Pietro, via Ginori 24.
Castiglioni Antonio, via dell'Anguillara 23.
Clerici Antonio, via Tintori 31.
Cucchi Colleoni Beniamino, sdrucciolo de' Pitti 8.
Fedreghini Luigi, corso Tintori 35.
Fontana Paolo, via Ricasoli 14.
Gaggi Giuseppe, piazza Maria Novella.
Golgi Gioachino, via della Colonna 22.
Pilotti Giovanni Alfonso, via Guelfa 55.
Porro Giovanni, fuori porta Cassie la Rota, comune di Fiesole.
Sanchioli Giuseppe, via della Piazza 2.
Sardenza Serafino, via Ricasoli 12.
Schiavino Benedetto, piazza S. Spirito 5.
Toja Carlo, via de' Pepi 46.
Treves Teodoro, via Faenza 76.

Applicati di 3 *classe*

Astori Luigi, villa Piacenti a porta S. Gallo.
Aymone Edoardo, piazza S. Spirito 5.
Baudino Casimiro, in missione a Torino.
Brambilla Giuseppe, piazza del Carmine 6.
Comitti Valentino, via Cavour 44.
Filippi Melchiorre Luigi, via della Piazza 3.
Gallizio Giacinto, Casale della Rota, comune di Fiesole
Garroni Alberto, via Guicciardini 26
Genesy Carlo, corso dei Tintori 49-50.
Mazotti Pietro, via Ghibellina 59.
Migliò Pietro, via Orivolo 8.
Minoja Francesco, via dell'Anguillara 14
Racca Felice, via Guelfa 14
Ribaldi Cesare, via della Scala 16.
Silva Natale, via de' Serragli 70

Soave Carlo, in missione a Torino.
Taranto Ernesto, via de' Bardi.
Zucchetti Camillo, fuori porta Romana, alle due strade.

Applicati di 4 classe

Bechi Edoardo, via Faenza 119
Cangiano Giuseppe, via delle Ruote 84.
Colella Vincenzo, Borgo la Croce 75.
Coscia Angelo, via Pilastri 6.
Cruciani Pericle, via S. Gallo 31.
Galvano Carlo.
Gerosa Cesare, via Orivolo 8.
Marchetti Marco, via S. Zanobi 146.
Martinoja Biagio, via degli Alfani 69.
Nebuloni Achille, in missione a Milano.
Noseda Giuseppe, via Guelfa 48.
Novaresio Giovanni, piazza dei Cimatori 11
Panzeri Luigi, via degli Alfani 69.
Perego Innocente, Borgo la Croce 75.
Pozzi Benedetto, Borgo la Croce 75.
Pugliese Augusto, via Ghibellina 59.
Sacchi Ernesto, in missione a Genova.
Santarello Luigi, via degli Alfani 69.
Teloni conte Luigi, Borgo la Croce 75.
Pianell Eugenio, via delle Ruote 58.

Tesoriere centrale del Regno

De Marchi Giovanni, ✠, via S. Gallo 65, p. 1.

Corpo dei Carabinieri Reali

COMITATO

Presidente

Lovera di Maria cav. Federico, G. C. ✠, luogot. generale, via rosine 8.

Membri

Massidda cav. Antonio, grand'uffiz. ✠, luogot. generale, via s. Lazzaro 26.
Martin di Montu Beccaria cav. Ferdinando, grand'uffiz. ✠, cav. L. d'O. di Francia, luogot. generale, via Lagrange 47.
Serpi cav. Giovanni, comm. ✠, maggior gen., via soccorso 15.
Della Chiesa della Torre cav. Federico, comm. ✠, maggior generale, via corso 8.

Segretario

Veggi cav. Emanuele, uffiz. ✠, colonnello, caserma di piazza Carlo Emanuele II.

Ufficiali addetti

Potzolu Loddo Daniele, sottotenente, via Lagrange 45.
Caneo Luigi, sottotenente, caserma di piazza Carlo Emanuele II.

PRIMA LEGIONE

Formenti cav. Giuseppe, colonnello, uffiz. ✠, caserma di piazza Carlo Emanuele II.
Perino cav. Pietro, ✠, maggiore relatore, caserma di piazza Carlo Emanuele II.
Gavigliani cav. Giuseppe, ✠, luogot. colonnello, via Cavour 12.
S. Martino di Strambino cav. Carlo, capitano.
Deguidi Costantino, capitano pagatore, caserma di piazza Carlo Emanuele II.
Mauro Francesco, capitano.
Stroppa Pietro, luogot., caserma di piazza Carlo Emanuele II.
Marenco Giovanni, luogotenente, caserma di piazza Carlo Emanuele II.
Cermelli Antonio, luogotenente, caserma di piazza Carlo Emanuele II.
Assalto Giovanni, sottotenente, caserma di piazza Carlo Emanuele II.
Ceriani Antonio, sottotenente, caserma di piazza Carlo Emanuele II.
Roluti cav. Giuseppe, ✠, medico di battaglione, via rosine 12

QUATTORDICESIMA LEGIONE (*Allievi*)

Incisa di Camerana cav. Luigi, uffiz. ✠, colonnello, corso principe Umberto 11.
Picco cav. Gustavo, ✠, tenente colonnello, via s. Franc. d'Assisi 20.
Appiotti Michele, maggiore, via s. Domenico 27.
Avogadro di Vigliano cav. Augusto, capitano, corso Palestro 3
Pigini Stefano, capitano, quartiere dell'ex-cittadella.
Joannini Ceva di San Michele cav. Ernesto, capitano, via s. Francesco d'Assisi 1.
Caravadossi di Thoet cav. Vittorio, capitano, via provvidenza 49.
Dardanelli Francesco, capitano, via Bertola 19
Serralunga Carlo, capitano, via Bottero 17.
Rebaudengo Alessio, capitano, via Bottero 3.
Calleri Tommaso, capitano, via dorcorossa 39.
Bonelli Bocca Pietro, capitano, quartiere dell'ex-cittadella.
Bona-Veggi Giacinto, capitano, corso principe Umberto 17
Buffo Paolo, luogotenente, quartiere dell'ex-cittadella.
Jacquet Lorenzo, luogotenente, quartiere dell'ex-cittadella.
Pala-Bissiri Francesco, luogotenente, via s. Teresa 8.
Bodini Giuseppe, luogotenente, via Barbaroux 43.
Pizzuti cav. Federico, luogotenente, corso Palestro 3.
Santagostino Gio. Battista, luogotenente, via stampatori 17.
Zerbone Vittorio, luogotenente, quartiere dell'ex-cittadella.
Gatto-Ainis Gaetano, luogotenente, quartiere dell'ex-cittadella
Cicogna Ignazio, luogotenente, via Pascalacqua 4.

Prat conte Giuseppe, luogotenente, via provvidenza 18.
Bombara Felice, luogotenente.
Tarraboiro Giovanni, sottotenente, quartiere dell'ex-cittadella.
Blanchi Vittore, sottotenente, via Maria Adelaide 1.
Massola Giuseppe, sottotenente, via s. Tommaso 21.
Raineri Paolo, sottotenente, piazza Emanuele Filiberto 13.
Rebaudo Pietro, sottotenente, via stampatori 18.
Arbora Giuseppe, sottotenente, vie private 3.
Magoni Giuseppe, sottotenente, via consolata 5.
Lisa Giorgio, sottotenente, via stampatori 5.
Gay Giuseppe, sottotenente, via Passalacqua 4.
Tarditi Giovanni, sottotenente, via Bertola 42.
Dellara Giuseppe, sottotenente, via Passalacqua 4.
Giordanelli Carlo, sottotenente, via stampatori 17.
Tozzi Alessandro, sottotenente, via s. Agostino 5.
Brove Giovanni, sottotenente, via s. Dalmazzo 16.
Baucia Francesco, sottotenente, via mercanti 15.
Volpato Eugenio, sottotenente, via Bertola 27.
Turina cav. Giuseppe, medico di reggimento, quartiere dell'ex-cittadella.
Bernardi Bernardino, medico di battaglione, via Bertola 23.
Coscia Carlo, veterinario, via nuova 23.
Ghione D. Luigi, cappellano, via soccorso 13.

Villa Cristina

Stabilimento sanitario privato nel territorio di Torino

Questa Casa sanitaria è istituita per le persone agiate d'ambidue i sessi affette da alienazione mentale, e fu autorizzata dal Governo con Regio Decreto 15 maggio 1851.

Amministrazione

Grosso Gabriele, ✠, chimico-farmacista, piazza de' molini, accanto al 3, *proprietario-direttore*.
Salvaja Carlo, ✠, medico-chirurgo, *direttore residente*.
Bonacossa Gio. Stefano, uffiz. ✠, *medico-consulente*, nel R. Manicomio.
Maffoni Angelo Camillo, ✠, *medico consulente*, via Accademia Albertina 3, p. 2.
Borelli Gio. Battista, comm. ✠, *medico-chirurgo consulente*, nel locale dell'ospedale de' cavalieri.
Trompeo comm. Benedetto, uffiz. ✠, *medico consulente*, piazza Savoja 6, p. 3.
Tesio sac. D. Bartolomeo, *direttore spirituale residente*.
Contatti Francesco, *economo residente*.
Una Direttrice, e Persone di servizio d'ambo i sessi.

Scuola d'equitazione

Pettarino Carlo, corso s. Maurizio 25.

Regio Manicomio di Torino

Via Giulio 22.

Ufficiali

Sereno Giulio, *segr. archivista*, via s. Domenico 28, p. 1.
Elia not. caus. Filippo, *tesoriere*, via consolata 8, p. 3.
Leonardi Alessandro, *sotto-segr.*, via s. Chiara 10, p. 3.
Bonacossa Gio. Stefano, uffiz. ✠, *medico primario*, nel R. manicomio.
Fiorito Giorgio, *medico ordinario*, nel R. manicomio.
Tonino dott. Giovanni, *medico-chirurgo ordinario*, nel R. manicomio.
Lombard Carlo, *medico-chirurgo assistente*, nel R. manicomio.
Pertusio dott. coll. Gaetano, uffiz. ✠, *chirurgo consulente*, via doragrossa 9, p. 3.
Ruatta Chiaffredo, *flebotomo*, nel R. manicomio.
Montà sac. Camillo, *rettore*, nel R. manicomio.
Sossi Gio. Nicola, *economo*, nel R. manicomio.
Pasquier Cristina, suor superiora delle suore addette al servizio delle donne ricoverate nel R. manicomio.

Casa di sanità

Borgo s. Donato 3.

La casa di sanità è destinata alle persone, le quali avendo bisogno dei soccorsi dell'arte salutare desiderano riceverli contro compensi, e non vogliono o non possono essere ricoverate negli spedali.

Il servizio sanitario vi è fatto dai dottori in medicina e chirurgia.

Sperino prof. Casimiro, comm. ✠.
Manfredi Nicola, assistente medico-chirurgo.

Ospedale oftalmico ed infantile

Via Juvara, presso la stazione di Porta Susa.

Si ricevono i fanciulli poveri gratuitamente, ed altri mediante tenue retribuzione, presi da qualsiasi infermità; si ricevono pure adulti poveri affetti da malattie d'occhio, ed altri non poveri mediante tenue pagamento. Il numero dei letti è di trecento, di cui cinquanta sono gratuiti. Il consulto gratuito per le malattie degli occhi ha luogo nei giorni di martedì, giovedì e domenica dal mezzodì alle tre pomeridiane.

Il servizio sanitario vi è fatto dal comm. Casimiro Sperino professore d'oculistica, e dai dottori assistenti Carlo Reymond e Nicola Manfredi.

DIREZIONE

Presidente

Rattazzi avv. Urbano, piazza Vittorio 8.

Vice-Presidente

Colla cav. avv. Arnoldo, via scuole 9.

Direttori dell'interno

Beria avv. cav. Tommaso.
Perona avv. Angelo.

Consiglieri

Dupré can. Giacinto, ❉, via s. Domenico 1.
Sperino prof. Casimiro, comm. ❉, borgo s. Donato 3
Valerio dott. Gioachino, ❉, piazza Carlo Eman. II 9, p. 2.
Joannini Ceva di s. Michele conte Alberto, uffiz. ❉, piazza Carlo Felice 7.
Castellani-Fantoni cav. Giovanni.
Farina cav. avv. Maurizio, deputato, via provvidenza 4, p. 4
Bertina avv. cav. Filippo, deputato.
Bombrini Raffaele.
Lecourt avv. cav. Augusto, via s. Teresa 10
Maffoni dott. coll. cav. Angelo Camillo, via Accademia Albertina 3, p. 2.
Mattis conte Casimiro.
Marchant cav. prof. Angelo, uffiz. ❉, via po 14, p. [illegible]

Segretario

Gamba dott. Alberto, ❉, via soccorso 22, p. 3.

Corte d'appello

Via Corte d'appello 16

Primo Presidente

Stara S. E. conte Giuseppe, G. C. ❉, senatore del regno e ministro di stato, via scuole 10, p. 1.

Presidenti di Sezione

[illegible] di [illegible]nasco conte Carlo Francesco, grand'uffiz. ❉, senatore del regno, via po 35, p. 2.
Serafino cav. Giacomo, comm. ❉, via s. Francesco da Paola 8, p. 2.
[illegible] conte Pietro, comm. ❉, via [illegible] 6, p. 1

Consiglieri per ordine alfabetico

[illegible] Vincenzo, ❉, piazza Carlo Felice 16, p. 3.
[illegible] cav. Luigi, uffiz. ❉, via stampatori 4, p. 3.
[illegible]-Bertolano di [illegible] conte Raimondo, comm. ❉, [illegible] Cavour 10, p. 3
[illegible] Carlo, via po 23.
[illegible] via rocca 23
[illegible] cav. Angelo, uffiz. ❉ [illegible]
[illegible] Gio. Battista, ❉, [illegible]
[illegible]

Cepolla Vincenzo, ❉, deputato, via vanchiglia 20.
Chiarletti cav. Gio. Battista, uffiz. ❉, via doragrossa 39, p. 3.
Cocchis cav. Edoardo, uffiz. ❉, via s. Pelagia 31.
Cravosio-Anfossi conte Francesco, ❉, via s. Dalmazzo 17, p. 2
Crova di Vaglio barone Luigi, ❉, via rocca 22
Gallo Pietro, ❉, via carmine 8, p. 2.
Garnerj Simone, ❉, via Lagrange 29.
Germano cav. Gio. Stefano, piazzetta B. V. degli angeli [illegible]
Ghignone cav. Pietro, via doragrossa 23.
Girodi di Monastero Cesare, ❉, via po 22, p. 2
Gringia Luigi, ❉, via rocca 29, p. 4.
Lucio cav. Francesco, uffiz. ❉, piazza Vittorio 21, p. [illegible]
Marchetti di Muriaglio conte Edoardo, via Giulio 1[illegible]
Marenco di Moriondo cav. Guglielmo, uffiz. ❉, via doragrossa 45.
Massa-Saluzzo cav. Guglielmo, piazza Vittorio 1[illegible]
Nazari cav. Giuseppe Magno, uffiz. ❉, via Milano [illegible]
Novelli cav. Francesco, comm. ❉, via Andrea [illegible]
Pallieri cav. Baldassarre, via doragrossa 34, p. [illegible]
Pensa di Marsaglia conte Gherardo, uffiz. ❉, via Carlo Alberto 35
Ripa di Meana conte Zaverio, uffiz. ❉, via [illegible]
[illegible] Giuseppe, ❉, via Carlo Alberto [illegible]
[illegible] Francesco, ❉, via rocca 2[illegible]
[illegible] cav. [illegible], uffiz. ❉, corso principe [illegible]
[illegible] Giovanni, via s. Francesco d'Assisi [illegible]
[illegible] Vincenzo, ❉, via Accademia Albertina [illegible]
[illegible] Francesco, ❉, via mercanti 32.

[illegible]

[illegible]

[illegible] ❉, via doragrossa [illegible]

[illegible]

[illegible] Francesco, via Milano 5, p. [illegible]
[illegible] Paolo, [illegible] piazza [illegible] 1
[illegible] Giovanni, via [illegible] 32, p. [illegible]
[illegible] Francesco, via [illegible] 1[illegible]
[illegible] Gio. Maria, via [illegible]
[illegible] Guglielmo, via s. Chiara 24.
[illegible] Pietro, corso s. Massimo 1

[illegible]

[illegible] Giuseppe, via palazzo di città [illegible]
[illegible] Nicola, via palazzo di città 5, p. [illegible]
[illegible] Giuseppe, via s. Agostino 3, p. [illegible]
[illegible] Giovanni, via corte d'appello [illegible]
[illegible] Agostino, via Barbaroux [illegible]
[illegible] Felice, via Giulio [illegible]

Concierge

Fasoglio Marco, nel palazzo della Curia Massima.

Uffizio del Procuratore generale

Via Corte d'appello 16, p. 2.

Procuratore generale

Cagnis di Castellamonte di Lessolo conte Michele, grand'uffiz. ✻, con titolo, grado ed anzianità di P. P. di Corte d'appello, procuratore generale in Brescia, incaricato della reggenza, via Lagrange 47, p. 3.

Sostituiti

Avet conte Augusto, uffiz. ✻, corso principe Umberto 11.
Rossi Giovanni, uffiz. ✻, via s. Dalmazzo 17.
Piccati Carlo, ✻, via Oporto 13.
Debernardi Luigi, uffiz. ✻, via Gioberti 6.
Lavini Amedeo, uffiz. ✻, consigliere della cassa ecclesiastica, via soccorso 15.
Agodino Pio, uffiz. ✻, piazza Vittorio 16.
Comino Carlo, uffiz. ✻, e di C. III di Sp., membro della deputazione di storia patria, via rocca 25.
Albertazzi Giulio, ✻, via s. Lazzaro 15.
Bruno Lorenzo, ✻, via s. Chiara 8.
Masino Medardo, ✻, via s. Maurizio 3.
Ghiglieri Francesco, ✻, via doragrossa 18.
Migliore Giovanni, ✻, piazza Vittorio 22.
De Foresta conte Adolfo, ✻, e cav. della Corona di quercia d'Olanda, via Carlo Alberto 18.
Bichi barone Antonino, ✻, via carmine 2.

Segretario

Viretti avv. Natale, via orfane 25.

Sotto-Segretari

Comparato notajo Paolo, via consolata 3.
Zaccone avv. Davide, via ponte Dora 5, p. 3.
Rostagno notajo Giovanni, via s. Tommaso 9.
Ottino notajo Secondino, via carmine 24.
Cacciatore causidico Giuseppe, via s. Francesco d'Assisi 14.
Ferrante avv. Pietro, via Barbaroux 23.
Marone avv. Federico, via carmine 6.
Staccione notajo Giuseppe, via s. Domenico 12.

Uffizio dell'Avvocato dei poveri

Via Bottero 3, p. 1.

Avvocato dei poveri

Saccarelli avv. Carlo, via doragrossa 20, p. 2.

Sostituiti Avvocato dei poveri

Brizio avv. Angelo, via gazometro 7.
Rovasenda conte avv. Carlo, via consolata 1.

Borelli conte avv. Giacinto, via s. Teresa 12.
Gherzi-Paruzza avv. Enrico.
Rinaldi avv. Pietro.
Rodellono avv. Giovanni.
Teja avv. Carlo Alberto.

Uditori

Moris avv. Deodato, piazza s. Carlo 9, p. 2.
Chiarletti avv. Luigi, via doragrossa 40.
Ferrari-De-Grado avv. Alessandro, via corte d'appello 2, p. 3
Audisio avv. Edoardo, via Barbaroux 10, p. 4.
Promis avv. Enrico, via ripari 5, p. 3.
Damar Dhurwain avv. Ernesto, via meridiana 6
Predassi Giuseppe.

Segretario

Marazio Ercole, via Giulio 18, p. 2.

Procuratore dei poveri

Pavarino cav. avv. Carlo.

Sostituiti Procuratore dei poveri

Margaria caus. Tommaso, via doragrossa 12.
Petiti caus. Angelo, via doragrossa 22.
Stobbia caus. Guglielmo, via provvidenza 48
Orsi caus. Giuseppe, ✻.
Poma caus. Francesco, via nuova 25, p. 3.
Bertramello caus. Bartolomeo.

Volontario

Tricca Gio. Antonio.

Uffizio del Procuratore del Re

Via Consolata 12 (14 Luglio)

Procuratore del Re

Bobbio cav. Bartolomeo, piazza s. Carlo 1.

Sostituiti

Murialdo Carlo, via Barbaroux 31.
Pavese Giovanni, via s. Teresa 8, p. 4.
Serra cav. Michele, via Carlo Alberto 18, p. 1
Gallo avv. Agostino, via corso 3, p. 2.
Succi Gio. Antonio, via gazometro 12.
Cravotto Giuseppe, via doragrossa 18.
Perzolio Luigi, via doragrossa 40.
Scarfiotti Roberto, via al ponte dora 3.
Iacopetti Pier Corrado, portici La Marmora 5
Bertolotti Giuseppe, via doragrossa 23, p. 3.

Auditori

Ricciolio Gaetano, piazza Carlo Emanuele II 9
Andreis Giuseppe, via s. Agostino 2.

Segretario

Malvicini Carlo, via s. Francesco d'Assisi 14

Uffizio d'Istruzione

Giudici istruttori

Scarrone Federico, via doragrossa 44.
Belli, corso lungo po 6.
Scardi cav. Massimo, corso del Re 35. p. 1.

Sostituiti Segretari applicati all'uffizio d'istruzione

Corno Antonio, via Giulio 14.
Gianolio Vincenzo, via s. Chiara 18. p. 1

Uscieri

Bona Felice, vicolo s. Marco 20. p. 2.
Forni Giuseppe, piazza Emanuele Filiberto [illegible]. p. 3
Chiarle Gio. Maria, via basilica 4. p. 3.
Oberti Vittorio, piazza Emanuele Filiberto 1. p. [illegible]
Rolle Giovanni, via nuova 25.
Fiorio Giacomo, corso s. Massimo 15. p. 2
Bixio Agostino, via scuole 15.
Benzi Bernardo, via Bellezia 2. p. 4.
Giriodi Federico, piazza Emanuele Filiberto 1. p. 3
Angeleri Giuseppe, via s. Lazzaro 15. piano terreno
Bergamasco Luigi, via palma 2. p. 1.
Frona Giuseppe, via s. Chiara 38.
Pozzo Epaminonda, via Passalacqua [illegible]
Borgetti.
[illegible]

Tribunale del Circondario di Torino

Via [illegible]

Presidente

[illegible]

Vice-Presidenti

[illegible]

Giudici

[illegible]
Scarrone Federico, via doragrossa 44
[illegible]
Scardi cav. Massimo, corso del Re 35
Spingardi Giuseppe.
Gatti Ferdinando.
[illegible]

Fiorito Gioachino, via Lagrange 2.
Belli Michele, corso lungo po 6, p. 1.
Cattaneo Effisio, via Barbaroux 29. p. 3.
Curlo cav. Marcello, piazza Emanuele Filiberto [illegible]
Bona Giuseppe, via Cavour 24.
Bonino Carlo, via stampatori 16.
Avogadro di Quaregna cav. Felice, via scuole 9. p. 3
Biandrà conte Massimo, via Angennes 12.

SEGRETERIA

Segretario capo

[illegible] cav. Federico, via borgo nuovo 2.

Sostituiti Segretari

[illegible] caus. Ignazio, via Barbaroux 29. p. 3
Ferrari caus. Giovanni, vicolo s. Maria 1.
Corno Antonio, via Giulio 14.
Gianoglio caus. Vincenzo, via s. Agostino 4
Rajneri Benedetto, via Boucheron 9.
Piacenza avv. Ignazio, via Lagrange 11.
Perincioli notajo Giuseppe, via po 11.
Borgialli notajo Costantino, via vanchiglia 16.
Chiarle notajo caus. Michele, via stampatori 5
Poggi Tullio, via orti 6.
Pozzi Epaminonda, via po 12.

Giudicature

sezione	*Dora.*	via Milano 18. p. [illegible]
id.	*Moncenisio.*	via Giulio 16, p. 1.
id.	*Monviso.*	via nuova 40. p. 3
id.	*Po.*	via s. Pelagia 13.
id.	*Borgo Po.*	via vanchiglia 13. p. 1
id.	*Borgo Dora.*	corso s. Maurizio 2. p. 2.
id.	*Borgo nuovo.*	via Accademia Albertina 37. p. [illegible]

Tribunale di Commercio di Torino

Presidente

Rolle cav. [illegible], via Bogino 9.

Giudici

Pomba cav. Luigi, via Carlo Alberto 33
Martinolo Enrico, via corte d'appello 1.
Bocca Casimiro, via Carlo Alberto 3.
Stallo Gaetano, via provvidenza 30.
Todros barone Davide, via s. Filippo 26
Favale Casimiro, via Bertola 21.
Chiesa Michele, via s. Domenico 5.
Fasella Francesco, piazza castello 21.
Belmondo Alessandro, via Montebello 4.
Casagno Luigi, via Milano 20.

Borani Carlo, via doragrossa 5.
Cagnassi Giacomo.
Simonis Antonio.
Galoppo Secondo, via s. Tommaso, vicolo s. Marco
Sala Carlo, via nuova 20.
Gallarati Giovanni, via Bogino 12.

Segretario

Dionisotti avv. Carlo, via orfane 25.

Sostituiti Segretari

Massarola avv. Giacinto, via s. Agostino 26.
Bracco Giuseppe, via gallo 1.
Pianzola avv. Camillo, via vanchiglia 6.
Comparato Antonio, via cosolata 8.
Nieddu avv. Antonio.
Gallina Antonio, via s. Francesco da Paola 6
Masserano Carlo.

Scrivani

Raschio Paolo.
Ferrero Giovanni, piazza Vittorio 14.
Acquadro Giovanni.
Baudana Gio. Battista.

Uscieri

Ferreri Pietro, corso a piazza d'armi 8.
Savant Bartolomeo, via porta palatina 12
Vivalda Carlo, via s. Lazzaro 12.

Commesso

Savant Domenico, via porta palatina 12.

Tribunale supremo di Guerra

Via Scuole 5, p. 2.

Corpo giudicante

Presidente

Pastore cav. Giuseppe, luogotenente generale, senatore del regno. G. C. ✻, piazza Bonelli 2, p. 2.

Giudici

Massida cav. Antonio, luogotenente generale, grand'uffiz. ✻, via s. Lazzaro 26, p. 1.
Gazelli di Rossana cav. Vittorio, maggior generale. G. C. ✻, piazza s. Giovanni, palazzo Ducale.
Mameli cav. Cristoforo, consigliere di stato, grand'uffiz. ✻, senatore del regno, via nuova 43, p. 3.
Tonello cav. Michelangelo, consigliere di stato, grand'uffiz. ✻, deputato al Parlamento, via scuole 13, p. 2.
Genina cav. Luigi, consigliere di stato, grand'uffiz. ✻, via Carlo Alberto 34, p. 1.
Novelli cav. Francesco, consigliere d'appello, comm. ✻, via Andrea Doria 2, p. 3.

Blachier cav. Augusto, consigliere d'appello, ✻, via scuole 5, p. 3.
Corporandi d'Auvare cav. Francesco, luogotenente generale, grand'uffiz. ✻, via provvidenza 5, p. 2.

Giudici supplenti

Martin di Montù-Beccaria cav. Francesco, luogotenente generale, grand'uffiz. ✻, via Lagrange 47, p. 2.
Avogadro-Bertodano di Valdengo conte Raimondo, consigliere d'appello, comm. ✻, piazza s. Carlo 10, p. 3.
Voli cav. Francesco, consigliere d'appello, ✻, via Accademia Albertina 5, p. 1.
Gallo cav. Pietro, consigliere d'appello, ✻, via carmine 8, p. 2.
Soman cav. Luigi, maggior generale, comm. ✻, via vanchiglia 5, p. 1.

Uffizio dell'Avvocato generale

Avvocato generale militare

Trombetta cav. Camillo, grand'uffiz. ✻, via corso 3, p. 3.

Sostituiti

Cortellini cav. Carlo, comm. ✻, via scuole 9, p. 1.
Jacquemoud barone Luigi, uffiz. ✻, via arsenale 10, p. 1.
Lavezzeri cav. Giustiniano, uffiz. ✻, piazza Vittorio 21, p. 1.
Inviziati cav. Carlo, uffiz. ✻, vie private 1, p. 4.
Lo-Gatto cav. Luigi, ✻, avvocato fiscale militare comandato, via principe Tommaso 7, p. 4.
Vaglio avv. Giovanni, sostituito avv. fiscale militare comandato, via carmine 24, p. 2.

Segreteria

Segretario capo

Lombardi Carlo, ✻, via arsenale 14, p. 3.

Segretari

Ferreri notajo Felice, segretario archivista.
Ronga causidico Giuseppe, via ripari 5, p. 3.
Costa notajo Camillo, via seminario 6, p. 3.

Sostituiti Segretari

Barberis caus. Giovanni Giuseppe, via orfane 19. p. 2
Pezza avv. Paolo, via consolata 1, p. 3.
Almonte-Curiassi Angelo, via Milano 14, p. 3.
Gregory avv. Enrico, via po 25, p. 3.

Scrivani

Mascarelli Giuseppe, via mercanti 20, p. 4.
Botteri Nicomede, via ospedale 14, p. 2.
Vanetto Giuseppe, via Montebello 5.
Galleani Giuseppe, via mercanti 5, p. 2.
Gioannini Giuseppe, via orfane 5, p. 3.
Golzio Francesco, via s. Domenico 5, p. 3.

Bussetti Ernesto, via s. Tommaso 27, p. 4.
Rosaspina Giovanni Cesare, via s. Domenico 4, p. 3

Volontario

[illegible] avv. Melchiorre, via Accademia Albertina 5, p. 1

Tribunale Militare permanente
della Divisione di Torino
Via Cernaja 24.

Presidente

Gerossi Pomarolo di S. Rosa cav. Eugenio, colonnello

Giudici

De Guidi cav. Leone, luogotenente colonnello
Debora Carlo, maggiore.
Visconti nobile Galeazzo, capitano
Della Casa Emanuele, capitano.
Regis Massimiliano, capitano.

Supplenti

De Regina Raffaele, maggiore.
Biffi Tolomei, march. Matteo, maggiore
Gasberti cav. Giuseppe, capitano.
Bosisio Ernesto, capitano.

Commissione d'inchiesta

Presidente

Amoretti cav. Angelo Stefano, maggiore, via stampatori [illegible] p. 2.
Dellifranci Giuseppe, capitano.
Gazzera Carlo, capitano.

Supplenti

Solera Francesco, capitano.
Milanovich Luigi, capitano.

Uffizio dell'Avvocato fiscale militare

Avvocato fiscale

[illegible]

Avvocato fiscale comandato

Deleuse cav. avv. Trofimo, via consolata 1, p. 4

Sostituiti

Riccardi cav. avv. Carlo.
Mei avv. Isidoro, ✠, a Potenza.
Fiore avv. Cesare, via mercanti 20, p. 3.

Uffizio d'istruzione

Uffiziale istruttore

Como Guglielmo, capitano, piazza Carignano 2, p. 4
De Ruggiero Raffaele, luogotenente, borgo po.

Segretario

Almasio Carlo, via rocca 5, p. 2.

Sostituiti

Moretti Luigi, corso s. Massimo 9, p. 1

Vietti causidico Giuseppe, ad Avellino.
Coda causidico Pietro, via madonna del Pilone 36
Susinno avv. Teodoro, via corso 7, p. 3

Scrivani

Regge Felice, via doragrossa 8, p. 2.
Conti Cesare, via Giulio 31, p. 1.
Gazzi Giuseppe, via orfane 19, p. 2.
Pona Giuseppe, via s. Tommaso 20, p. 2

Avvocati.

Ara Casimiro, ✠, via consolata 5.
Astesano, nello studio dell'avvocato Rocca.
Astengo Giacomo, comm. ✠, via doragrossa 7, p. 2
Avondo Carlo, ✠, via mercanti 15, scala a destra, p. 1
Battaglia, nello studio Ara.
Beldi Sereno, via doragrossa 28, p. 3.
Bellono Edoardo, ✠, via s. Agostino 8.
Benvenuti, via s. Lazzaro 20
Berardi figlio, nello studio Marini.
Bernardi Achille, via s. Francesco d'Assisi 14, scala a sinistra, p. 3.
Bersezio Secondo, nello studio Spantigati.
Bertelli Michele, nello studio Cesare Gastaldetti.
Billiet Baldassarre, via Alfieri 24, p. 1.
Bissoni Luigi, via s. Dalmazzo 9.
Boetti Antonio, via consolata 8, secondo cortile, p. 2
Boggio Pier Carlo, uffiz. ✠, via mercanti 5, p. 2.
Bollati Emanuele, via Alfieri 11, p. 3.
Bonacci Teodorico, nello studio Spantigati.
Bonfigli Giuseppe, via Lagrange 23.
Borsarelli di Riffredo cav., via s. Dalmazzo 7, p. 1
Bosio Angelo, nello studio Galvagno.
Brezzi Andrea, via s. Dalmazzo 9, p. 2.
Brofferio Angelo, via s. Francesco d'Assisi 13.
Bronzini-Zapelloni, via stampatori 4, p. 1.
Buniva prof. Giuseppe, uffiz. ✠, via s. Chiara 20, p. 2
Bussi Luigi, via s. Agostino 2.
Calandra, nello studio Galvagno.
Caligaris, via consolata 5.
Calliani, nello studio Fabre.
Camperi Celestino, via s. Quintino 5.
Canalis Gio. Battista, via doragrossa 14, p. 3.
Canonica Pier Luigi, via doragrossa 49.
Canonico cav. Tancredi, via s. Chiara 5.
Canova Massimo, via consolata 1, p. 1.
Carletti Carlo, via Barbaroux 37, scala a destra, p. 2
Carretta, via consolata 8.

Carretto Luigi, via monte di pietà 15.
Cassinis Gio. Battista, G. C. ✻, via Cernaja 32, p. 2.
Caucino Antonio, nello studio Boggio.
Chiapirone Mauro, via mercanti 3.
Chiaves Desiderato, ✻, via doragrossa 18, p. 2.
Chionio-Nuvoli, barone, via monte di pietà 11, p. 3.
Clarotti cav. T. G., via Bellezia 4, p. 3.
Colla Arnoldo, uffiz. ✻, via scuole 9, p. 2.
Colomba Defendente, via consolata 6.
Colombini Camillo, nello studio Gastaldetti.
Corno Giuseppe, ✻, via stampatori 2.
Corrado cav. Andrea, via orfane 6, p. 2.
Cristin, via seminario 6, p. 3.
Daviso cav. Brunone, via doragrossa 23.
Deamicis Francesco, via mercanti 17, p. 1.
De-Bonis Aristide, nello studio Astengo.
Defilippi Giuseppe, via Misericordia 1, p. 1.
Demichelis cav. Luigi, vicolo s. Maria 2, p. 2.
Devitto Giovanni, via s. Maria 1.
Elena Carlo, via doragrossa 47, p. 2.
Fabre Benedetto, uffiz. ✻, via Bottero 14, p. 2.
Faggiani Carlo, nello studio Rossi.
Ferraris Carlo, via consolata 5, p. 2.
Ferraris Luigi, via doragrossa 22, p. 2.
Ferrero Antonio, via doragrossa 12, p. 3.
Ferrero Pietro, nello studio Chiaves.
Filippa, ✻, via s. Chiara 20, p. 2.
Frescot Filiberto, ✻, via s. Francesco d'Assisi 14, p. 2.
Gallenga Celso, piazza Savoja 2, scala a sinistra, p. 2.
Gallenga Giuliano, via doragrossa 49.
Galvagno Gio. Filippo, G. C. ✻, via Barbaroux 20, p. 1.
Garelli Giusto Emanuele, ✻, via doragrossa 38, p. 2.
Gastaldetti prof. Celestino, ✻, via doragrossa 35.
Gazzera Carlo, uffiz. ✻, via doragrossa 18, p. 2.
Gerini Virginio, via s. Chiara 34, p. 1.
Germano Michele, nello studio Spantigati.
Giannone Luigi, via consolata 3.
Giordana cav. Carlo, via Cernaja 6, p. 3.
Giuriati Agostino, via doragrossa 53.
Goffy Leandro, piazza Savoja 6, p. 2.
Gozzani, via s. Agostino 1.
Grognardi Gio. Nepomuceno, piazza Milano 1, p. 1.
Isnardi Giuseppe, via s. Chiara 5, p. 2.
Latty Giuseppe, via palazzo di città 13.
Maccia Raimondo, via s. Francesco da Paola 12.
Malacarne, nello studio Sossi.
Manacorda, ✻, via Fabro 1, p. 2.

Mancini prof. Pasquale, comm. ✻, via doragrossa 46, p. 1.
Marini Luigi, via Bottero 19, p. 2.
Massa Paolo, ✻, via Fabro 1, p. 1.
Mattea teol. Antonio, via Giulio 20, p. 2.
Mattei Giuseppe, via s. Francesco d'Assisi 12, p. 1.
Megardi Giovanni, via Milano 18, p. 2.
Merletti Carlo, via Nizza 9, o monte di pietà 30.
Mongini Luigi, ✻, via doragrossa 5, scala della trattoria, p. 2.
Mureddu Antonio, via doragrossa 5, p. 2.
Mussi-Nielli Luigi, via Bertola 23, p. 2.
Nasi cav. Carlo, via Barbaroux 3.
Nicola, via doragrossa 45, p. 3.
Nicolay Giovanni, via s. Teresa 22.
Nuytz Nepomuceno, ✻, via deposito 5.
Oliva Cesare, nello studio Mancini.
Operti, via Bertola 9.
Oss Giuseppe, via s. Agostino 3.
Ottolenghi Emanuele, via misericordia 4.
Parato Domenico, via Bertola 21, p. 3.
Pastore Gio Battista, ✻, via Barbaroux 14, p. 2.
Petiti, ✻, via s. Agostino 1.
Piccinini Serafino, via s. Dalmazzo 7.
Pochintesta Felice, nello studio Spantigati.
Prato Domenico, nello studio Gerini.
Raggi Pietro, via misericordia 7, p. 3.
Re Gaetano Vildebaldo, nello studio Isnardi, abitazione via Carmine 11, p. 1.
Regginotti Carlo, via Bottero 15, scala nel cortile, p. 2.
Richelmy Carlo, via mercanti 17, p. 1.
Rocca Leone, piazza consolata 2, p. 1.
Rolando Pietro, piazza Milano 1, scala a sinistra in fond. del cortile, p. 3.
Ronga Giovanni, nello studio Ferraris Luigi.
Rossi Giuseppe, vicolo s. Maria 2, p. 1.
Ruatti Giacinto, ✻, via Giulio 20, p. 3.
Rubatto Giuseppe, nello studio Ferrero Antonio.
Saracco Giulio, via doragrossa 47, p. 3.
Savina, ✻, via doragrossa 41, p. 2.
Serra Vittorio, via s. Agostino 10, p. 2.
Sineo Riccardo, via Bottero 8, p. 2.
Sorisio, via s. Chiara 24, p. 1.
Sossi Michele, ✻, via s. Agostino 12.
Spanna cav. Orazio, nello studio Cassinis.
Spantigati Federico, ✻, via s. Francesco d'Assisi 20, p. 1.
Tamagnini Gio. Battista, via Bellezia 7, p. 4.
Tecchio Sebastiano, grand'uffiz. ✻, via doragrossa 39, p. 1.
Tosi Gaetano, nello studio Ferrero.

Froglia Francesco, ✻, via doragrossa 39.
Frombetta Bonaventura, via pellicciai 2, p. 3
Frombetta Carlo, via s. Chiara 20.
Vernetti Blina, nello studio Elena.
Viano Gio. Francesco, via orfane 24.
Villa Tommaso, via Bottero 1, p. 1.
Viora Paolo, via corte d'appello 13.
Zerboglio Vincenzo, ✻, via porta palatina 2

Procuratori

Ambroggio Giovanni, via doragrossa 51, p. 2
Arcostanzo Antonio, via s. Agostino 8, p. 2.
Baldioli V. L., via orfane 8, p. 1.
Baravalle Gio. Battista, via Barbaroux 1, p. 1
Barberis Vincenzo, via Bellezia 2, p. 2.
Baretta Vincenzo, via consolata 3.
Barruero Domenico, via s. Dalmazzo 20, p. 2
Belli Federico, via porta palatina 1, p. 2.
Berruti Giuseppe, via monte di pietà 30, p. 1
Blanciotti Michele, via stampatori 12, p. 1.
Bonelli Giuseppe, via s. Lazzaro 8, pian terreno.
Capriolio Pier Luigi, vicolo Torquato Tasso 9, p. 1.
Carlini Francesco, via Cernaja 22, p. 3.
Castagna Angelo, via s. Agostino 6, p. 2.
Chiesa Angelo, via doragrossa 28, p. 2.
Chiesa Giuseppe, via corte d'appello 9, p. 3.
Chiora Carlo, via Barbaroux 31, p. 2.
Clara cav. Cesare, via monte di pietà 21, pian terreno
Colomba Antonio, via stampatori 14.
Corsini Pier Luigi, via s. Agostino 3, p. 3.
Craveri Pacifico, via misericordia 8, p. 2.
Crudo Andrea, via gallo 4, p. 1.
Debernardi Cesare, via s. Francesco d'Assisi 13, p. 2
Dogliotti Gio. Battista, ✻, via doragrossa 37, p. 1.
Durandi avv. Giacomo, ✻, via consolata 8, p. 2.
Fassini Alessandro, via stampatori 12, p. 4.
Febbraro Luigi, via corte d'appello 2, p. 2.
Fossa Benedetto, via Barbaroux 34.
Gandiglio Gaetano, piazza Savoja 6, piano nobile.
Gatti Alessandro, via corte d'appello 7.
Gazzetti Antonio, via s. Teresa 26.
Geninati Angelo Ignazio, ✻, via Milano 3, p. 3
Gili Bartolomeo, ✻, via Bellezia 5, p. 2.
Giolitti Gio. Battista, via mercanti 19, p. 1.
Girio Prospero, via stampatori 6, p. 2.
Guelpa avv. Antonio, via s. Maria 4, p. 2.
Gurgo Paolo, via Milano 10, p. 2.

Isnardi Innocente, via s. Chiara 5, p. 2.
Levi Leone, via doragrossa 10, scala a sinistra, p. 2
Lusso Giuseppe, via s. Agostino 3, p. 1.
Machiorletti Giuseppe, ✻, via doragrossa 18.
Magnago Carlo, via s. Francesco d'Assisi 18, p. 1
Manasseri Carlo, via Bellezia 10, p. 3.
Marchetti Giovanni, ✻, via doragrossa 19, p. 2
Margary Giuseppe, via s. Agostino 2, p. 1.
Mariano Giuseppe, via Bellezia 8, p. 1.
Marinetti Giuseppe, via doragrossa 13, p. 2.
Martini Giuseppe, via Cernaja 3, p. 1.
Migliassi Giacomo, ✻, via s. Dalmazzo 16, p. 1
Mussa Vincenzo, via doragrossa 22, p. 1.
Parodi Cesare, via pellicciai 1, p. 1.
Pavia Moise, via s. Tommaso 6, ne' mezzanini
Perodo Carlo, via scuole 5, p. 2.
Pettinotti Antonino, via carmine 1, p. 3
Peyretti Remigio, via s. Chiara 32, p. 1.
Piacenza Giulio, via s. Tommaso 6, p. 1
Piana Giuseppe, via Bellezia 17, p. 2.
Rambosio Giovanni, via Barbaroux 9, p. 1
Ravasenga Gio. Antonio, via orfane 8, p. 2
Richetti Innocenzo, via stampatori 4, p. 1.
Riveri Claudio, via orfane 16, p. 2.
Rivetta Alessandro, via corte d'appello 11, p. 1
Roatta Lorenzo, piazzetta s. Martiniano 27, p. 1
Rodella Eustachio, ✻, via s. Francesco d'Assisi 2, p. [illegible]
Rol Giorgio, via doragrossa 37.
Scotta Cesare, via Bellezia 16, p. 2.
Sticco cav. Giuseppe, via Barbaroux 31, p. 1
Thomitz cav. Giovanni, via doragrossa 18, p. [illegible]
Vayra Carlo, via Bottero 23, p. 1.
Zanotti Giuseppe, ✻, via Bellezia 4, scala a sinistra, p. [illegible]

Regii Liquidatori

[illegible] Gio. Francesco, via Bertola 13, p. [illegible]
[illegible] Giovanni, ✻, via quartieri 2, p. 3.
Camandona Gio. Domenico, via Bellezia 19, p. [illegible]
[illegible] Gio. Batt. Martino, via po 24, p. [illegible]
Ceresole Carlo, via finanze 19.
[illegible] cav. notajo Ippolito, via orfane 5, p. [illegible]
Durando Gaetano, piazza Savoja 4.
Galeazzi Carlo, via orfane 16, p. 2.
Moretti Giuseppe, via Cavour 4, p. 1
Oliveri Giuseppe, via s. Chiara 34
[illegible] Giuseppe, via consolata 6
[illegible] Giuseppe, via s. Teresa 1[illegible]

Vola Domenico Agostino, depositario dei minutari Rossetti, via consolata 7.

Calligrafi e Periti di scritture

Levi Salvador, via po 12, p. 4.
Mascarelli Giacomo, via Barbaroux 1, p. 4.
Pezzi Egidio, via s. Tommaso 7, p. 3.

Collegio Notarile

Carlevaris cav. Carlo, sindaco.
Teppati Guglielmo, segretario.
Durando Gio. Giacomo, tesoriere.
Martelli Lodovico.
Turvano cav. Giuseppe.
Dallosta Lorenzo.
Roggero Vespasiano.
Cassinis Gaspare.
Cerale cav. Filippo.
Albasio cav. intend. Carlo Francesco.

Notai Certificatori

Dallosta Lorenzo, via seminario 6, p. 3.
Carlevaris Carlo, uffiz. ✻, via basilica 1, p. 3.
Signoretti Domenico, via stampatori 6, p. 3.
Cervini Giuseppe Luigi, via doragrossa 13.
Albasio intend. Carlo Francesco, uffiz. ✻, via Milano 14, p. 2.
Turvano Giuseppe, uffiz. ✻, via s. Teresa 12, p. 3.
Teppati Guglielmo, ✻, via arsenale 6, p. 2.

Notai

Albasio intend. Carlo Francesco, uffiz. ✻, via Milano 14, p. 2.
Baldioli Gioachino Vincenzo, via s. Teresa 12, p. 3.
Bastone Antonio, via mercanti 15, scala a destra, p. 1.
Boglione Gio. Carlo, ✻, via Barbaroux 31, p. 2.
Bonacossa Lorenzo, via s. Agostino 1, p. 1.
Carlevaris Carlo, uffiz. ✻, via basilica 1, p. 3.
Cassinis Gaspare (depositario dei minutari di Cassinis Orazio e Secondino Michele), via Bottero 19, p. 1.
Cerale Filippo, uffiz. ✻, patrimoniale, via seminario 6, p. 3.
Cervini Giuseppe Luigi (depositario dei minutari di Faccio Carlo), via doragrossa 13, p. 3.
Dallosta Lorenzo (depositario dei minutari di Cerale Alessandro, Fontana Luigi, Franco Gio. Batt., Galliano Giuseppe e Monferrini Gio. Batt.), via seminario 6, p. 3.
Deamicis Gio. Pio, ✻, via mercanti 17, p. 1.
Durando Gio. Giacomo, via doragrossa 45, p. 2.
Ferroglio Ferdinando (depositario dei minutari di Canonica Michele, Casetti Giuseppe e Scaravelli Ignazio), via s. Maria 7, p. 2.
Furno Marco Pompeo, via Accademia Albertina 19, p. 3.

Galvano Andrea, via Giulio 20, p. 2.
Ghilia Giuseppe (depositario dei minutari di Colongo Clemente, Ghiglia Giuseppe Maria, Perotti cav. Ermenegildo, Beria Giacomo, Ajassa Giovanni, Losana Luigi, Piumati Tommaso Angelo, Bunis Giovanni Giuseppe e Tallone Claudio), via s. Teresa 2.
Leone Giovanni Matteo (depositario dei minutari di Mulateri Giuseppe), piazzetta s. Martiniano 27, p. 1.
Levetti Andrea, via s. Maurizio 2, p. 3.
Liprandi Luigi (depositario dei minutari di Grosso Giacomo), via seminario 6, p. 2.
Marazio Luigi, via scuole 15.
Marietti Giovanni (depositario dei minutari di Bosio Eusebio), via nuova 25, p. 2.
Martelli Lodovico, via s. Maria 10.
Mecca Giuseppe, via mercanti 20, p. 2.
Nigra avv. Enrico, ✻, patrimoniale, via doragrossa 10.
Operti intend. Benedetto, via s. Agostino 1, p. 1.
Partiti Sebastiano, via Lagrange 11, p. 1.
Percival Pietro, via orfane 8.
Perussia Augusto, via arsenale 14.
Ristis Gio. Battista, via Bottero 19, p. 1.
Roggero Vespasiano, via ippodromo 4, p. 2.
Rognone Ignazio, via ippodromo 1, p. 3.
Salio Vincenzo, via borgo nuovo 19, p. 3.
Salotto avv. Ferdinando, via monte di pietà 28, p. 2.
Signoretti Domenico (depositario dei minutari di Gatti Antonio, Guala Francesco, Perotti Luigi, Renaldi Vincenzo, Valle avv. Giuseppe, Allione Giuseppe, Malacria Giammatteo, Pavarino Vincenzo, Buscaglione Domenico, Bertina Stefano, Grosso Gaetano, Grosso Pietro, Marengo Domenico, Valle Vittorio e Bertolotti Giuseppe), via stampatori 6, p. 3.
Signoretti avv. Giovanni (depositario dei minutari di Rossio Giuseppe e Valzania Carlo), via stampatori 6, p. 3.
Taccone Leone (depositario dei minutari di Pietro Francesco Galeazzi), via orfane 16, p. 2.
Teppati Guglielmo, ✻, via arsenale 6, p. 2.
Turvano Giuseppe, uffiz. ✻ (depositario dei minutari di Almasio Giuseppe, Rochis Francesco e Schiari Domenico) via s. Teresa 12, p. 3.
Zerboglio Carlo, via nuova 25, p. 2.

Medici

Anfossi Sisto, ✻, ispettore pel servizio sanitario delle carceri dello Stato, via meridiana 11, p. 3.
Battaglia Luigi, ✻, piazza Solferino, vie private 3, p. 3.

Berruti prof. Secondo, uffiz. ❋, via Lagrange 21, p. 3.
Bertolotti Gio. Battista, ❋, piazza Milano 1, p. 3.
Bertolotti Giacomo, piazza della consolata 5, in fondo del cortile, p. 2.
Boffano, via doragrossa 26.
Bonacossa Gio. Stefano, uffiz. ❋, nel R. Manicomio
Botta Giovanni, via Siccardi 2, p. 1.
Caffarelli Giuseppe, ❋, via Carlo Alberto 19.
Cantù prof. Gio. Lorenzo, grand'uffiz. ❋, via Siccardi 2.
Carmagnola prof. Paolo Andrea, uffiz. ❋, piazza Vittorio 12
Carnevale-Arella Antonio, ❋, corso Palestro 3, p. 2.
Castelli Gio. Battista, via po 22, p. 3.
Catella Giovanni, via Bellezia 17, p. 1.
Cristin Vincenzo, uffiz. ❋, piazza Vittorio 21
Demarchi Giovanni, ❋, via provvidenza 16, p. 2
Demaria prof. Carlo, comm. ❋, via po 12, p. 3.
Elia Francesco, via doragrossa 13.
Fiorito prof. Gioachino, uffiz. ❋, via Lagrange 2, p. 3
Fiorito Gaetano, nel R. Manicomio.
Fissore Giuseppe, via Milano 20, scala a sinistra, p. 3
Frisetti Giacomo, ❋, via s. Maria 3, p. 2
Gallone Felice, via provvidenza 40, p. 3.
Genovesio Callisto, via s. Francesco d'Assisi 29.
Gioda prof. Lorenzo, uffiz. ❋, via sotto ripari 8, p. 2
Lanzavecchia Tommaso, via Angennes 32, p. 1.
Lombardi Giuseppe, via Angennes 24, p. 2.
Lucca Michele, via Milano 10, p. 2.
Maffoni Angelo Camillo, ❋, via Accademia Albertina 3,
Meranza Alessandro, ❋, piazza Vittorio 23, porta a destra del cortile a destra, p. 1.
Nanetti Giovanni, via s. Teresa 3
Nicolis Giovanni, via Barbaroux 27, p. 1
Rosa Luigi, via Carlo Alberto 33.
Sacchi Gaetano, borgo po, casa propria
Ughetti Filippo, via arcivescovado 13, p. 2.
Vaglio Giuseppe, via rosine 3, scala a destra, p. 1
Vela Secondo Carlo, ❋, via cavour 1, p. 1
Zoli Giuseppe, piazza Savoja 4, p. 3.
Zucchi Edoardo, ❋, via Barbaroux 2, p. 1
Zumaglini Matteo, ❋, via s. Francesco 14, p. 1
Trompeo comm. Benedetto, uffiz. ❋, piazza Savoja 6, p. 2.
Valerio Giacchino, ❋, piazza Carlo Emanuele II 9, p. 1

Medici-chirurghi.

Abbate Evasio, ❋, via ospedale 9, p. 3
Anderis Spiro, via cannone 4, p. 3
Anseymo Baldassarre, via [illegible] p. 2

Appendini Giuseppe, via s. Francesco d'Assisi 12, p. 2.
Balestra Giuseppe, via rocca 19, p. 3.
Baudino Giuseppe, via doragrossa 37, p. 3.
Bellingeri Celso, piazza Carlo Felice 8, p. 4.
Bellini Teodolo, corso a piazza d'armi 14, p. 1.
Berruti Luigi, via s. Domenico 12, p. 1.
Berti Giovanni, ❋, via Lagrange 18, p. 2.
Bertolotti Bartolomeo, via Lagrange 2, p. 3.
Borani Gio. Battista, via doragrossa 5, p. 4.
Borella Alessandro, via borgo nuovo 1, p. 2.
Borelli Gio. Battista, comm. ❋, nel locale dell'ospedale dei cavalieri.
Borelli Giovanni, via Angennes 36, p. 2.
Borgna Francesco, via borgo nuovo 40, p. 3.
Bruno prof. Lorenzo, ❋, via Cavour 5.
Bruno Fedele, piazza s. Carlo 10, p. 3.
Buridani Giovanni, via s. Teresa 21.
Barzio Giuseppe, borgo po accanto al 3.
Cafassi Gaetano, ❋, via borgo nuovo 22, p. 2.
Canonico Celestino, via Milano 3, p. 4.
Cappa Costantino, via s. Lazzaro 14, p. 3.
Carenzi Beniamino, ❋, via provvidenza 42.
Carmagnola Giuseppe, piazza Vittorio 12, p. 3.
Casetta Francesco, vicolo del teatro Carignano 2, p. [illegible] nuova 1, p. 3, dalle ore 11 alle 4.
Castellani Antonio, piazza castello 18, p. 2.
Castelli Celestino, via Lagrange 19, p. 1.
Cavasola Pier Leone, borgo po, farmacia Burzio.
Cerutti Giuseppe, ❋, via s. Filippo 26, p. 2.
Chiabrero Domenico, nel locale dell'ospedale dei cavalieri.
Cigolini Amedeo, ❋, piazza Vittorio 12, p. 3
Coccolo Francesco, via po 14, p. 4.
Conti Matteo, via ripari 11, p. 2.
Del-Ponte cav. Giovanni, via fiori 19, p. 2
Demichelis prof. Giuseppe Evasio, comm. ❋, via provvidenza 16.
Dolca Gio. Batt., via s. Pelagia 34, p. 3.
Elia cav. Francesco, decorato della M. in O per 30 anni di servizio militare, via s. Filippo 2, p. 3.
Farina Alessandro Lorenzo, via po 30, p. 3
Farina Vincenzo, ❋, via po 10, p. 2.
Fenoglio Bartolomeo, uffiz. ❋, via porta palatina 12, p. 2
Ferraris Carlo, via Lagrange 23, p. 2.
Ferrero Vittorio, nel locale dell'ospedale dei cavalieri.
Ferrua Giuseppe, via s. Francesco d'Assisi, rimpetto alla chiesa di s. Rocco, corte 3-4 Giandujn, portina 2 a destra, p. 2.

Fornello Luigi, piazza Vittorio 21, p. 4.
Forno Alessio, via seminario 7, p. 2.
Fortina Giuseppe, via Barbaroux 2, p. 4.
Gabbia Francesco, via Bava 9, p. 3.
Gaddò Giacomo, via cappel verde 3, p. 1.
Gallia Carlo, via po 37.
Gamba Alberto, ✻, via soccorso 22.
Garbiglietti Antonio, ✻, via s. Filippo 26, p. 2.
Garelli cav. Giovanni, uffiz. ✻, via borgo nuovo 2, p. 3.
Gasca Gaetano, via Carlo Alberto 7, p. 3.
Giacomino Vittorio, ✻, via porta palatina 3, p. 4.
Gibello Giacomo, via po 20, p. 1.
Giusta Enrico, via Lagrange 43, p. 3.
Griffa Giuseppe, ✻, via Montebello 21.
Lanteri Bernardo, via Lagrange 3, p. 1.
Leidi Carlo, via stampatori 10, p. 3.
Lombard Carlo, nel R. Manicomio.
Macari Francesco, chirurgo ostetrico, via borgo nuovo 4, p. 3.
Malacria Giuseppe, piazza palazzo di città 5, p. 2.
Manero Emanuele, via s. Teresa 9.
Mantelli Nicola, ✻, corso a piazza d'armi 4, p. 3.
Margari Fedele, via borgo nuovo 20, p. 3.
Martorelli Benedetto, via Siccardi 1, p. 3.
Mercure Gaetano, via corso 3.
Molinari Domenico, via porta palatina 25, p. 2.
Moriggia Alessandro, via corso 8, p. 3.
Musizzano Marco, via orfane 1, p. 2.
Musso Alessandro, via borgo nuovo 22, p. 3.
Musso Luigi, piazza Vittorio 16, p. 4.
Negri Pietro, via cappel verde 6, p. 3.
Nicolis Ignazio, via borgo nuovo 4, p. 3.
Oggero Luigi, via nuova 20, p. 1.
Olivetti Luigi, via rosine 12, p. 3.
Olmo Giuseppe, nel borgo s. Donato, farmacia Viglino.
Pacchiotti prof. Giacinto, ✻, via ospedale 24, p. 1.
Paganini Giulio, medico-chirurgo oculista, ✻, via Nizza 5.
Pasquini Evasio, via Lagrange 29, p. 4.
Patetta Annibale, via s. Chiara 1, p. 3.
Pazzini Antonio, via s. Lazzaro 16, p. 3.
Perassi Tommaso, via meridiana 4, p. 2.
Pertusio Gaetano, uffiz. ✻, via doragrossa 9, p. 3.
Peyretti Michele, via ospedale 40.
Pollini Giacomo, via s. Francesco da Paola 8, p. 1.
Prato Domenico, via nuova 34, p. 3.
Quaglio Augusto, via Lagrange 47, p. 4.
Ramello Candido, nel locale dell'ospedale dei cavalieri.
Rapetti Pietro, via rosine 10.

Rappis Lorenzo, via doragrossa 45.
Rava Giorgio, via s. Domenico 7, p. 3.
Ravelli Carlo, ✻, allo scalo della ferrovia di Genova.
Regis Giovanni, corso del Re 9, p. 1.
Reymond Carlo, borgo s. Donato 3.
Riboli Timoteo, via Accademia Albertina 29, p. 1.
Rioca G. B., borgo s. Donato 13.
Righetti Enrico, piazza Carlo Felice 12, p. 1.
Rizzetti Francesco, via corte d'appello 4, p. 3.
Rocchetti Giovanni, via s. Dalmazzo 10, p. 3.
Santanera Venanzio, via po 35, nei mezzanini.
Savi Edoardo, piazza Solferino 1, p. 3.
Schina Cesare, ✻, piazza Vittorio 18.
Sella Alessandro, ✻, piazza Carlo Felice 5, p. 3.
Sperino Casimiro, comm. ✻, borgo s. Donato 3.
Timmermans prof. Giuseppe, uffiz. ✻, via ospedale 40, p. 2.
Tonino Giovanni, nel R. Manicomio.
Turina Giuseppe, nel quartiere dell'ex-cittadella.
Valle Carlo Alberto, via Accademia Albertina 31, p. 1.
Webert G. H., via rocca 23.
Vielmi Saverio, via Carlo Alberto 44.
Viglezio Giovanni, via Angennes 13, p. 2.
Vigo Carlo, via mercanti 5, p. 1.
Vigo Gio. Battista, ✻, medico-chirurgo delle carceri giudiziarie, via Bellezia 7, p. 3.
Vogliotti Paolo, via s. Domenico 5, scala a sinistra, p. 2.
Uberti Antonio, via soccorso 2, p. 3.
Zalli, via belvedere 3, secondo cortile, p. 1.
Zopegni Luigi, via po 43, p. 2.

Medici-Chirurghi omeopatici

Aymini Giuseppe, via ippodromo 11, p. 2.
Bertolini Michele, piazza Vittorio 4, p. 2.
Bonino Domenico, via s. Massimo 17, p. 1.
Bottino Crisante, via Carlo Alberto 23, p. 2.
Dadea Bernardo, via Lagrange 7, p. 3.
Demichelis Giuseppe, via s. Teresa 10, p. 4.
Denina, via del valentino 7, p. 3.
Meilana Pietro, via po 26.
Milanesio, via provvidenza 17, p. 3.
Trojano Gio. Battista, via Bogino 4, p. 1.

Idiojatria

Bellotti dott. Giuseppe, ✻, autore della nuova medicina idiojatrica o specifica, opera premiata della grande medaglia di prima classe della Società commemorativa delle Esposizioni nazionali ed universali di Londra, via consolata 6, p. 2.

Chirurghi

Adami Alessandro, comm. ❋, piazza s. Giovanni, nel reale palazzo vecchio.
Arena cav. Gaetano, chirurgo magg. d'artiglieria, piazza s. Giovanni, palazzo Genevese.
Auda Carlo, via Barbaroux 7.
Bogliaccini Vincenzo, via Lagrange 3, p. 4.
Bonino Sebastiano, via Bertola 32, p. 1.
Bosio Carlo, via s. Teresa 14, p. 2.
Carletti Vittore, ostetrico, via borgo nuovo 4, p. 2.
Cattaneo Alessandro, uffiz. ❋, e dell'ordine Ottomano del Medjidié di 4 classe, via s. Massimo 4, p. 1.
Colliex (stabilimento idropatico), via provvidenza 40.
Fenoglio Giuseppe Cesare, ❋, via doragrossa 10.
Gabbia Francesco, via Bava 9, p. 3.
Gambarotta Giovanni, ❋, via arsenale 14, p. 1.
Gibello Paolo Antonio, via Accademia Albertina 1, p. 1.
Macari Francesco, ostetrico, via borgo nuovo 4, p. 2.
Malinverni prof. Sisto Germano, ❋, via Angennes 29, p. 2.
Montanari Giuseppe, via basilica 15.
Negri C., via Bottero 7, p. 3.
Oberti, via Barbaroux accanto al 21.
Pasero prof. cav. Francesco, via s. Maurizio 9, p. 2.
Porporati Michelangelo, ❋, ricapito alla farmacia Avviena.
Rossi Gerolamo, ❋, via po 28.
Rossi Gio. Battista, ❋, via ospedale 40, p. 1.
Rota Pietro Giuseppe, piazza Carlo Felice 6.

Farmacisti

Anglesio Vincenzo, farmacista di S. M., via Milano, isola Domenico.
Audero Giovanni, via orfane accanto al 25.
Avviena Giovanni, angolo vie s. Francesco d'Assisi e s. Teresa.
Bessone Ignazio, angolo vie s. Lazzaro e rocca.
Bogino Giuseppe, angolo vie Saluzzo e corso del Re.
Bonzani Francesco, via doragrossa accanto al 21.
Burzio Giacomo, piazza della Gran Madre di Dio accanto al 3.
Camerano Francesco, direttore della farmacia dell'ospedale di s. Giovanni.
Campra Stefano, via s. Francesco da Paola accanto al 10.
Capello Andrea, farmacista del R. ospedale di carità, via po 33.
Carlevaris Cesare, angolo via Barolo e corso s. Massimo
Ceresole Giuseppe, angolo vie Barbaroux e s. Maurizio
Ceresole Michele, via borgo nuovo accanto al 15.

Cerruti Carlo, via po accanto al 20.
Chiappero prof. Francesco, ❋, farmacista dell'ospedale de' santi Maurizio e Lazzaro, via basilica accanto al 3.
Cosola Domenico, via nuova accanto al 17.
Depanis Giovanni, via nuova vicino a piazza castello.
Ferrero Giovanni, via s. Francesco d'Assisi accanto al 13.
Fornaca Cipriano, angolo piazza Vittorio e via ripari.
Garneri e Rossi, angolo vie borgo nuovo e Lagrange.
Ghio Bernardino, via s. Maria accanto al 3.
Grosso Gabriele, ❋, piazza de' molini accanto al 2.
Gruner, già Baricalla, angolo vie s. Tommaso e Bertola.
Lasagna Vincenzo, via Nizza accanto al 27.
Losio Vittorio, angolo piazza Savoja e via carmine.
Luciano, via po accanto al 42.
Marchisio Giuseppe, economo della farmacia della città, angolo vie soccorso e rosine.
Masino avv. Gio. Battista, ❋, farmacista delle loro Maestà e R. famiglia, via s. Filippo accanto al 3.
Mercandino Bernardino, via doragrossa accanto al 24.
Moscà Luigi, angolo vie borgo nuovo e sotto ripa.
Muratore Pietro, via doragrossa dopo il 16.
Operti Matteo, piazza Carignano accanto al 2.
Paoletti Carlo, via palazzo di città accanto all'8.
Prato Sebastiano, piazza Vittorio dopo il 19.
Rigois, via Cernaja accanto al 14.
Roggero Francesco, via provvidenza accanto al 40.
Rossano Amedeo, via Milano, palazzo di città.
Rossi Bernardino, farmacista di S. A. R. il principe di Carignano, via nuova accanto al 27.
Schiapparelli fratelli, piazza s. Giovanni accanto al 9.
Sciorelli, già Bottero, piazza Vittorio accanto all'11.
Tacconis Francesco, via doragrossa accanto al 13
Taricco Francesco, angolo via nuova e piazza s. Carlo.
Torre eredi, via po accanto al 14.
Trisano Lorenzo, via nuova accanto al 43.
Variglia Giacomo, economo della farmacia della città, via Bellezia 4.
Viglino Carlo, borgo s. Donato accanto all'11.

Farmacie omeopatiche

Arnulfi Pietro, via provvidenza accanto all'1.
Cerruti Carlo, via po accanto al 20.
Vernetti Vincenzo, via Carlo Alberto accanto all'1. Qui esiste il deposito dei preparati idiojatrici della nuova Medicina specifica del dottore Bellotti.

Rasino Giuseppe, ❋, tassatore de' medicinali, via Giulio 14, p. 1.

Veterinari

Balestreri Giuseppe, via Carlo Alberto 34, p. 1.
Civallero Alessandro, via po 51, p. 4.
Coscia Carlo, via Accademia Albertina 33.
Ercolani conte prof. Giovanni, uffiz. ✻, corso a giazza d'arm. 14, p. 4.
Ferraris Alessandro, via seminario 6, p. 2.
Perosino prof. Felice, ✻, via zecca 7, p. 2.
Foggia Francesco, ✻, capitano di cavalleria, via borgo nuovo 28, p. 2.
Volante Alessandro, via nuova 30, p. 2.

Stabilimenti idropatici

Carletti Vittore, medico-chirurgo, *direttore*, vie doragrossa 13, o s. Tommaso 4.
Colliex, chirurgo, *direttore*, via provvidenza 40.

Istituto ortopedico

nel borgo s. Donato

Pistono Giovanni, *direttore*, via consolata 3, pian terreno.

Dentisti, Ernisti, Bendaggisti e Callisti

Camusso Carlo, ✻, chirurgo-dentista di S. M. e reale Famiglia, piazza castello 22, piano nobile.
Camusso figlio e Castellani, chirurghi-dentisti, piazza castello 18, p. 2.
Casotti Luigi, dentista, via nuova 20, p. 1.
Ferrero, ortopedico, via seminario accanto all'8.
Guelpa G., dentista, piazza del palazzo di città 1, p. 2.
Grivetti, ernista, via arcivescovado accanto al 2.
Listello Giuseppe, chirurgo-dentista, via corte d'appello 7, p. 1.
Macari Pietro, callista, via s. Tommaso 17, p. 2.
Martini Vincenzo, ✻, meccanico-dentista, via po 7, p. 2.
Masson Alfonso, meccanico-dentista, via doragrossa 1, p. 2.
Natali Giuseppe, chirurgo-dentista, via nuova 5, p. 1.
Obiglio Lorenzo, ✻, chirurgo-dentista (espertissimo per le dentature artificiali), via nuova 2, p. 2.
Oddo Luigi, ✻, chirurgo-dentista di S. A. R. il principe di Savoja-Carignano, via nuova 15, p. 2.
Orcorte vedova, dentista, piazza castello rimpetto al 15.
Reale Teresa, bendaggista, piazza castello rimpetto al 14.
Ribourt, dentista, via doragrossa 11.
Rossi e Biondetti, ortopedici, via finanze 1, p. 2.
Scola Bernardino, pedicuro callista e preparatore di capsule gelatinose, via Bertola 24, p. 3.
Tessier, dentista e bendaggista, via Bottero accanto al 14.

Viano padre e figlio, dentisti e bendaggisti, piazza castello rimpetto al 15.
Wolf Enrico, callista, via Bogino 2, p. 1.

Levatrici

Alessio Carlotta, via s. Pelagia 12.
Aprile Agnese, via Lagrange 37, p. 3.
Arnaud Maria Maddalena, via gallo 3.
Azeglio Carlotta, via borgo nuovo 41.
Baima Catterina, via borgo nuovo 30.
Barengo Maddalena, via s. Domenico 34.
Basso Rosa, via Bava 6.
Bellani Giuseppa, corso s. Maurizio 24.
Bertolè Sabina, via rosine 2.
Boido Giulia, via Lagrange 43, scala a destra, p. 1.
Brero Giuseppina, via s. Massimo 8, p. 2.
Busso Teresa, borgo po, via pilone 7, p. 1.
Cairola Catterina, via Andrea Doria 8, p. 2.
Calcina Rosa, corso s. Maurizio 33, p. 3.
Capello Eugenia, via s. Quintino 5.
Cena Maria, via doragrossa 57.
Cerutti Maria, via misericordia 1.
Concordano Catterina, via monte di pietà 7.
Copetta Catterina, via Barolo 8, p. 2.
Corio Giovanna, piazzetta s. Teresa 3, p. 1.
Cossavella Domenica, via Bertola 26.
Degioanni Maria, via Bottero 1, p. 2.
Destefanis Teresa, via s. Anselmo 4, p. 3.
Dominici Teresa, via Barbaroux 5.
Durando Maddalena, piazza s. Quintino 2, p. 1.
Faussone Luigia, via Accademia Albertina 1.
Magnaghi Elisa, piazza de' molini 4, p. 3.
Malano Maria, corso del Re 8.
Mascarotti Luigia, via s. Pelagia 9.
Nicola Giulietta, via s. Maurizio 11.
Oggero Angela, via arsenale 41, p. 4.
Perinetti Anna, via Cernaja 14.
Petrini Anna, via s. Tommaso 26.
Pezzia Gabriella, vicolo s. Leone 1.
Puppo Luigia, via Carlo Alberto 29.
Ramondetti Barbara, via borgo nuovo 39.
Roberto Maria, via Cavour 5, p. 4.
Rosso Giuseppa, piazza della consolata 5.
Savant Domitilla, via po 25.
Scagno Rosa, via borgo nuovo 32, p. 1.
Sconfienza Teresa, via Bertola 26, p. 2.
Strolengo Giuditta e Clotilde, via basilica 2.

Succio-Zeano Anna, via s. Maurizio 29, p 3.
Turco Matilde, via s. Domenico 4.
Vercellino Giacinta, via doragrossa 16, p. 4.
Viarengo Antonia, via s. Maurizio 18.
Zarberini Adelaide, via Accademia Albertina 23.
Zoppi Luigia, via basilica 13, p. 2.

Succia latte alle Puerpere

Matteo Luigi, detto l'Antico, via s. Francesco d'Assisi, vicolo del Gianduja 3.

Proprietari dei Bagni

Alla provvidenza, bagni caldi a cent. 80, via provvidenza 38.
Ambrosio G. B., via doragrossa 26.
Arsilosa Giuseppe, bagni detti della Strada ferrata, corso a piazza d'armi 4 o via provvidenza 44.
Cittadella, via Cernaja 4.
Gianotti Giovanni, via nuova 22.
Massa-Cesana Maddalena, via Lagrange 22.
Miglia Giuseppe, via consolata accanto al 15.
Rossi Martino, via po 51.
S. Massimo, Perlino Francesco, via s. Massimo 7.
S. Simone, Bonino Luigi, bagni caldi e cure idropatiche vie doragrossa 13 o s. Tommaso 4.
Tomatis Bartolomeo, via s. Teresa 21.

Dispensatorio Elettro-Medicale

Ferrero, *proprietario e direttore*, via rocca 23

Gabinetto Elettro-Medicale

Avvinni dott. Giuseppe, via ippodromo 11, p. 2.

Istituto Musicale

Verri Giovanni Crimero, via Siccardi 2, p. 3.

Maestri compositori di Musica

De-Macchi Luigi Davide, ✻, via s. Tommaso 27, p. 3.
Ghebart Giuseppe, uffiz. ✻, direttore gen. della musica di S. M., via Carlo Alberto 34.
Tempia Stefano, prof. alla R. Cappella, via po 48.
Turina Gio., uffiz. ✻, maestro di Camera e Cappella di S. M., piazza Vittorio 10.

Maestri e Maestre di canto

Argan Giuseppe, via s. Domenico 5.
Bercanovik Gualfardo, via borgo nuovo 15
Candiani Maria, via nuova 23, p. 2.
Tarsoni Eugenio, via Alfieri 22.

Tosco Luigia, via madonna del Pilone 13.
Zoja, via ripari 5.

Maestri di declamazione

Romagnoli Rosa, via borgo nuovo 42, p. 2.
Zoja, via ripari 5.

Maestri di piano-forte

Alloati Gio. Battista, via s. Teresa, nel negozio d'oggetti di antichità, accanto al 6.
Baur Antonio, via Angennes 14.
Bercanovik figlio, via borgo nuovo 15.
De-Macchi Luigi Davide, ✻, via s. Tommaso 27, p. 3.
Marchisio Antonino, ✻, via Montebello 8.
Marchisio Giuseppe, via zecca 10, p. 1.
Marini Pietro, ✻, via provvidenza 41, p. 4.
Masini Abele, corso a piazza d'armi 14, p. 4.
Paoletti Natale, via s. Filippo 26.
Roasio Antonio, via rocca 21.
Unia Giuseppe, ✻, via rocca 27.

Maestre di piano-forte

Cavallito Liduina Serafina, via po 19, p. 4.
Cortellini Barbara, via s. Chiara 24.
Piccono Anna, via po 25.
Provinciali-Moja, via s. Maurizio 6.
Tosco Luigia, via madonna del Pilone 13.

Professori di violino

Bianchi Francesco, prof. alla R. Cappella, via s. Francesco da Paola 19.
Bertuzzi P., prof. alla R. Cappella, via Saluzzo 21.
Cervini Ilario, prof. alla R. Cappella, via po 24.
Gamba Giuseppe, prof. alla R. Cappella, via s. Pelagia 4.
Unia Giuseppe, prof. alla R. Cappella, via rocca 16, p. 4.

Professore di flauto

Daniele Pietro, via nuova 37, p. 2.

Professore di clarinetto

Vinatieri Camillo, prof. alla R. Cappella, via Cernaja, rimpetto al quartiere.

Professori di violoncello

Cervini Pietro, prof. alla R. Cappella, via meridiana 19.
Moja Leonardo, prof. alla R. Cappella, via s. Maurizio 6.

Professori di contrabbasso

Anglois Luigi, ✻, prof. alla R. Cappella, via Angennes 26 scala a sinistra, p. 4.
Anglois Giacomo, prof. alla R. Cappella, via Bellezia 1.
Casati Gio. Battista, prof. alla R. Cappella, via nuova 32, p. 4

Professore d'arpa

Follis Damigella L., via mercanti 6.

Professore di chitarra

Razzetti Benedetto, via scuole 5.

Copisti di musica

Casati Gio. Battista, via nuova 32, p. 4.
Minocchio Angelo, via Carlo Alberto 21, p. 4.

Negozianti di musica

Blanchi Francesco, via po accanto al 3.
Giudici e Strada, via finanze accanto al 9.

Fabbricanti d'organi per chiese

Collino padre e figli, via s. Francesco da Paola accanto al-l'11.

Fabbricanti d'organi a cilindri

Coda Lorenzo, via provvidenza 5.
Dénis Giorgio, via doragrossa 16, p. 1.
Giuliano Giuseppe, corso del Re 21, pian terreno.
Ruà Giovanni, corso s. Massimo 4.

Fabbricanti e negozianti di piano-forti

Aymonino Giacinto, via rocca 27.
Berra Giovanni, via nuova 33, p. 1.
Collino padre e figli, via s. Francesco da Paola accanto al-l'11.
Marchisio fratelli, via ippodromo 8.
Mola Giuseppe e Comp., via Bellezia 7.
Montù Lodovico, via provvidenza 13, piano nobile.
Roeseler Carlo, via borgo nuovo accanto al 42.
Weis Francesco, via Lagrange 47.

Accordatori di piano-forti

Casati Francesco, via Argennes 29, scala a sinistra, p. 4.
Gilardi Giovanni, via Guastalla 12.
Sisto Carlo, via rosine 9.

Maestro e Compositore di Canto fermo

Eron Carlo, mazziere della Reale Basilica, via Milano 20.

Banca della piccola industria e commercio

Aghem Camillo, *direttore*, piazza Carignano 6, p. 1.

MINISTERO DEGLI AFFARI ESTERI

Piazza della Signoria, palazzo vecchio (18 Luglio

Ministro Segretario di Stato

Ferrero della Marmora S. E. cav. Alfonso, C. O. S. SS. N., ✠, generale d'armata, senatore del regno, e presidente del Consiglio dei Ministri, via Cavour, palazzo Poniatowski.

Segretario generale

Cerruti cav. Marcello, comm. ✠, inviato straordinario e ministro plenipotenziario, chiamato a compiere le funzioni di segretario generale.

Segretario particolare del Ministro

N. N.

Direttori capi di Divisione di prima classe

Cravosio bar. ed avv. Bartolomeo Luigi, comm. ✠.
Capuccio cav. avv. Alessandro, uffiz. ✠.
Susinno cav. Romano, uffiz. ✠.

Direttore capo di Divisione di seconda classe

Corso Edoardo, ✠.

Capi di Sezione

Schiari conte ed avv. Domenico, ✠.
Cavalli d'Olivola cav. ed avv. Giovanni, ✠.
Arnaud di Chateauneuf cav. ed avv. Felice, ✠.
Falconet avv. Giuseppe, ✠.
Gal avv. cav. Gio. Battista, ✠.
Canton avv. Carlo Felice.
Peiroleri cav. avv. Augusto, ✠.

Segretari di prima classe

De Goyzueta Francesco.
Festa Carlo Stefano, ✠.
Santasiglia Nicola.
Trovsi Cesare.
Mo avv. Alberto.
Carrera Angelo.
Bertolla Giuseppe.
Schmucker barone Pompeo.

Segretari di seconda classe

Braschi conte Daniele.
Cattaneo Angelo.
Bianchini Domenico.
Cavacece Emilio.
Amato Giuseppe.
Pucci Baudana avv. Eugenio.
Mirti della Valle Achille.
Barrilis nob. avv. Diego Lorenzo.
Radicati di Brozolo conte Casimiro, ✠.

Applicati di prima classe

Borea d'Olmo march. avv. Gio. Battista.
Doria di Dolceacqua march. Andrea.
Capello avv. Carlo.
Lattes Giuseppe.
Montarsino Francesco.

Applicati di seconda classe

Bazzoni dott. Augusto.
Jacquier Vittorio.
Papini Andrea.
Margaria avv. Augusto.
Bernoni Luigi.

Applicati di terza classe

Biandrate di s. Giorgio conte Luigi.
Promis avv. Vincenzo.
Longo-Vaschetti Giovanni.
Cicero Carlo Federico.

Applicati di quarta classe

Malvano avv. Giacomo.
Odetti di Marcorengo cav. avv. Edoardo.
De Mari march. Gio. Battista.
Martin Lanciarez Eugenio.
Capuccio avv. Alessio.

MINISTERO
DELLA PUBBLICA ISTRUZIONE

Piazza s. Firenze 5 (16 Luglio)

Ministro Segretario di Stato

Natoli barone Giuseppe, grand'uffiz. ❋, senatore del regno.

Segretario generale

Bianchi prof. Nicomede, comm. ❋.

Divisione prima

Perodo cans. Angelo, uffiz. ❋, direttore capo di divisione di 2 classe.
De Beaumont cav. Francesco, capo di sezione.
Vaglienti cav. Francesco, segr. di 1 classe.
Volpicella cav. Cesare, segr. di 1 classe.
Beltrani-Morello Martino, segr. di 2 classe.
Chiarini Giuseppe, segr. di 2 classe.
Chiorando Alessandro, segr. di 2 classe, economo.
Crodara-Visconti Carlo, appl. di 1 classe.
Sosso Domenico, appl. di 1 classe.
Gualterotti Gustavo, appl. di 2 classe.
Bergamini Rodolfo, appl. di 2 classe.
Ferraris Federico, appl. di 4 classe.
Fenili prof. Francesco Paolo (comandato).
Grassi Luigi, volontario.
Ruggero Rusconi Giacomo, aspirante volontario.

Divisione seconda

Rezasco Giulio, uffiz. ✠, direttore capo di divisione di 1 classe.
Masi cav. Ernesto, segr. di 1 classe.
Cacchi Orazio, appl. di 1 classe.
Magini Giovanni, appl. di 2 classe.
Ghiron Isaia, appl. di 4 classe.
Pezzi Giuseppe, appl. di 4 classe.

Divisione terza

Garneri Gius. Ignazio, uffiz. ❋, direttore capo di divisione di 1 classe.
Masi cav. Cipriano, capo di sezione.
Padoa cav. Prospero, capo di sezione.
Zanfi dott. Luigi, segr. di 1 classe.
Biundi Giuseppe, segr. di 2 classe.
Faggiani teol. avv. Giuseppe, segr. di 2 classe.
Ferrari Cleto, segr. di 2 classe.
Lanza conte Gaspare, segr. di 2 classe.
Zanfi Luigi, applicato di 1 classe.
Moris Giuseppe, appl. di 1 classe.
Errante Francesco, appl. di 2 classe.
Ferrando Giovanni, appl. di 3 classe.
Capitò Placido, appl. di 3 classe.
Vigorini Antonio, appl. di 4 classe.
Doro Egidio, volontario.

Divisione quarta

Rosei prof. Nicola, uffiz. ❋, direttore capo di divisione di 1 classe.
Correa cav. Cesare, capo di sezione.
Costetti dott. Giuseppe, segr. di 1 classe.
Donati cav. Cesare, segr. di 1 classe.
Pouchain Gustavo, segr. di 1 classe.
Pessuti Rinaldo, appl. di 1 classe in disponibilità comandato.
Addati Paolo, appl. di 2 classe.
Mondatori Almachilde, appl. di 2 classe.
Dogliotti Magno, appl. di 3 classe.
Capriata Carlo, appl. di 3 classe.
Cosentino sac. Michele, appl. di 4 classe.
Chiarle Giuseppe, appl. di 4 classe.
Meynardi Paolo, appl. di 4 classe.
Serra Diego, appl. di 4 classe.
Mazé de la Roche Giuseppe, appl. di 4 classe.
Belli Vitale, volontario.
Cappelli Lorenzo, volontario.

Divisione quinta

Bolognini dott. Camillo, uffiz. ✠, direttore capo di divisione di 1 classe.
Scaduti Stefano, capo di sezione.
Cordella cav. Ernesto, capo di sezione.
Rivera Nicola, segr. di 2 classe.
Nobile Paolo, appl. di 1 classe.
Pensabene avv. Emanuele, appl. di 1 classe.

Pierantoni avv. Augusto, appl. di 3 classe.
Scaduti Antonino, appl. di 4 classe.
Verdi Colligiani Giuseppe, volontario.

Divisione sesta

Garneri cav. Agostino, capo di sezione, f. f. di capo di divisione.
Adorni Luigi, segr. di 1 classe.
Albertazzi Leone, segr. di 1 classe.
Lubatti Celestino, segr. di 1 classe.
Eustachio Costantino, segr. di 2 classe.
Monesi Giuseppe, segr. di 2 classe.
Barberis avv. Restituto, appl. di 1 classe.
Di Majo Salvatore, appl. di 2 classe.
Bonelli Matteo, appl. di 2 classe.
Vacca Gennaro, appl. di 2 classe.
Brazioli Riccardo, appl. di 2 classe.
Anzino Alessandro, appl. di 3 classe.
Cairola geometra Giovanni, appl. di 4 classe.
Forno Giacomo, appl. di 4 classe.
Glena Pietro, appl. di 4 classe.
Vacchina Carlo, appl. di 4 classe.
Chiorando Giacinto, appl. di 4 classe.
Tosetti Vincenzo, volontario.
Fruttero Giuseppe, volontario.
Rellini Oreste, volontario.

Usciери

Amerio Luigi, capo usciere.
Chiappa Giuseppe, id.
Rovero Giuseppe, id.
Cobianchi Antonio, usciere.
Bortolani Gaetano, id.
Berruti Giovanni, id.
Crivelli Tommaso, id.
Pagani Carlo, id.
Costamagna Giuseppe, id.
Enrici Giuseppe, id.
Cannons Benedetto, id.
Gavazzi Filippo, id.
Bagarotti Luigi, id.

Corte de' conti del Regno d'Italia

Piazza della Ss. Annunziata, palazzo Crocetta

Presidente

Duchoqué-Lombardi Augusto, gran d'uffiz. ✻, comm. dell'Ord. di S. Stef., uffiz. dell'Ord. di Leopoldo del Belgio, e senatore del Regno.

Presidenti di Sezione

Caccia Gregorio, comm. ✻. — N. N.

Consiglieri

Barbaroux avv. Luigi, comm. ✻.
Capelli dott. Erminio, comm. ✻.
Carbone Agostino, comm. ✻.
De-Thomasis Vincenzo, uffiz. ✻.
Ferrara Francesco, comm. ✻, senatore del regno.
Gamba conte Ippolito, comm. ✻, senatore del regno.
Gazelli Bruco di Rossana conte Augusto, comm. ✻, uffiz. dell'Ord. di Leopoldo del Belgio.
Giacchi Michele, comm. ✻.
Rocci Felice Bonaventura, comm. ✻.
Santi Camillo, comm. ✻, e di S. S. R.
Scialoja Antonio, grand'uffiz. ✻, comm. senatore del regno.
Vignali dott. Gaetano, uffiz. ✻.

Procuratore generale

Troglia avv. Michelangelo, comm. ✻.

Segretario generale

Magliani Agostino, comm. ✻ e di Cristo del Portogallo.

Ragionieri di prima classe

Capecelatro Giuseppe, duca di Castelpagano. ✻.
Dupraz intendente Gio. Battista, uffiz. ✻.
Ferraro Luca, ✻.
Fresia di Castino conte Luigi, uffiz. ✻.
Mastrella Giuseppe, uffiz. ✻.
Minecci Michele, ✻.
Moncafi intendente Gaspare, uffiz. ✻.
Nardi Paolo, ✻.
Rogondini di Letora Michele, ✻.
Saponieri Tito, ✻.

Ragionieri di seconda classe

Buonfiglio Salvatore, ✻.
Carcano Gaspare, ✻.
Carra Gaetano, ✻.
Ferrerati Angelo, ✻.
Gulli Enrico, ✻.
Moreni Dionigi, ✻.
Pagano Giuseppe, ✻.
Pisci Gaetano, ✻.
Vanneschi cav. Gaetano.

Direttori capi di Divisione di prima classe

Decio Giovanni, ✻.
Garberoglio Giuseppe, ✻.
Leoni Luigi, ✻.

Direttori capi di Divisione di seconda classe

Ademollo Alessandro, ✻.

Audiberti cav. Giuseppe.
Ayres cav. Fortunato, reggente.
Carbone Carlo, ✻.
Celestini Gioachino, ✻.
Demichelis architetto Alessandro, ✻.
De S. Bonnet Alessandro, ✻, reggente.
Sacco avv. Cesare, ✻.

Capi di Sezione

Bianchini Ercole.
Bondesio Angelo.
Bozzo Pietro.
Crodara-Visconti Pietro, ✻.
Crosa Raimondo, ✻.
Debernardi Emilio.
Fiorio Giuseppe.
Gallotti dei baroni di Battaglia e Casaletto avv. Cesare Carlo, ✻.
Galvagno Francesco Paolo.
Garbuziesi avv. Luigi, ✻.
Ginelli avv. Cesare, ✻.
Gioliti Felice Domenico, ✻.
Jung Giacomo, ✻.
Lotti Giuseppe, ✻.
Pacces Angelo, ✻.
Pini Adolfo.
Rean Gabriele, ✻.
Sanna Giambattista, ✻.
Scarfoglio Carlo, ✻.
Tango Vincenzo, ✻.

Segretari di prima classe

Baldoli Antonio.
Barbensi Enrico.
Bodini Carlo Antonio.
Cattaneo Edoardo.
Cercignani Emilio.
Ciocchini Felice.
Comitti Carlo.
Decio Edoardo.
Donatuti Giovanni.
Fumé avv. Luigi.
Guasconi marchese Giovanni.
Lubrano Vincenzo.
Monfrini Giuseppe.
Scarrone Giuseppe
Tiberio Alessio.
Turvano Enrico.
Zanti Alfredo.

Segretari di seconda classe

Bertoletti Giuseppe.
Cappabianca Antonio.
Casalini Ulisse.
Crodara-Visconti Giuseppe.
D'Andrea Enrico.
De Guidi Annibale.
De S. Seigne Ugolino.
Gherardi Domenico.
Imperiale Antonio.
Jacobacci Augusto.
Petrecca Carlo.
Morelli Angelo.
Moro Agrippa.
Paladini Giovanni.
Pavia Giovanni.
Piola Caselli cav. Ernesto.
Portoghesi Nicolò.
Rossi Cesare.
Tagliabue Gaetano.
Venuti Felice.
Vernier Luigi.
Viarana Marino.
Visentini Gaetano.

Applicati di prima classe

Anglesio avv. Giuseppe.
Bellingeri avv. Gaetano.
Cervini avv. Alberto.
Conturci Raffaele.
Della Chiesa di Cervignasco cav. Emilio.
Grisolia avv. Vincenzo.
Isac Carlo.
Mentasti Alessandro.
Papacino d'Antony Daniele.
Pogliaghi Sennen.
Resnati Giambattista.
Scotti Francesco.
Silva Stefano.
Testi Giambattista.
Vignolo-Luttati Pietro.
Talaschi Luigi.

Applicati di seconda classe

Battaglini Pietro.
Bianchi Antonio.
Borgia Emanuele.
Bottigella Francesco.
Brunacci Vincenzo.

Magini Adolfo.
Marzoli Giuseppe.
Oliveri avv. Luigi.
Parisini Giuseppe.
Ponti Carlo.
Signorelli Celestino.
Toro Emilio.

Applicati di terza classe

Acquarone Carlo.
Beretta Alessandro.
Cappiello Gaetano.
De-Mellis Edoardo.
Ferrer Gaetano.
Fusi Tito.
Galizia Carlo.
Gianti Giovanni.
Gonnelli Cesare.
Gulli Eugenio.
Guttadauro Nicodemo.
Leris avv. Pietro.
Montrone Raffaele.
Ricci Raffaele.
Urbano Alessandro.
Villa Giuseppe.

Applicati di quarta classe

Anselmi Pompeo.
Arghinenti Modesto.
Avenati Bassi Giovanni.
Barile Domenico.
Beglione di Menale cav. Alfonso
Cardone Lucio.
Colla Augusto
Cottini Francesco.
Delisi Giuseppe.
Emanuel Vittorio.
Funch Adolfo.
Gazimberti Alessandro.
Gioja Melchiorre.
Lamberti Bocconi nob. avv. A...
Leris Adolfo.
Paccanoni avv. Gio. Battista
Pertone Vittorio.
Pinelli Ragusa Francesco.
Ponthenier Gio. Battista.
Pinto Giuseppe.
Rege di Donato cav. Ernesto
Rotti Alessandro

Silva Giacomo.
Somma Giuseppe.
Todaro Francesco.
Vallino Domenico

Volontari

Bado Giovanni.
Buonfiglio Giuseppe.
Demichelis Candido, aspirante.
Guglielmi Andrea.
Pisci Emilio.
Vassalli Giulio.
Visentini Luigi.

Uffizio di riscontro della Corte de' conti di Torino

Via Arsenale 5, p. 2.

Consigliere Delegato

Gazelli-Bruco di Rossana conte Augusto, comm. ✠, uffiz. dell'Ord. di Leopoldo del Belgio, e consigliere della Corte de' conti, via s. Francesco da Paola 13.

Capo Divisione e Direttore

Fenoglio cav. Carlo, via vanchiglia 17.

Capi di Sezione

Salvaja Giuseppe, via Accademia Albertina 23
Crodara-Visconti cav. Pietro, via Alfieri 22.

Segretari di prima classe

Cane Antonino, via monte di pietà 11.
De S. Bonnet avv. Felice, via Lagrange 14.
Freppiè avv. Gaetano, piazza Carlo Emanuele II
Guidetti avv. Giovanni, via Perrone 2.

Segretari di seconda classe

Bandillo Gerolamo, via cavallerizza 4.
Chiaves Eugenio, via doragrossa 33.

Applicati di prima classe

Lepacino D'Antony Daniele, via principe Tommaso
Saluzzo di Paesana conte Federico, via consolata 1
Anglesio Alberto, via doragrossa 40.

Applicati di terza classe

Carizzo Borgialli Lorenzo, piazzetta s. Martiniano 3
Isard Eugenio, via s. Pelagia 4.
Lamberti di Castelletto cav. Cesare, via Carlo Alberto
Bellino Giuseppe, via consolata 1.
Operti Giorgio, via Cavour 6.
Galleani D'Agliano cav. Lorenzo, via s. Teresa 19

Applicati di quarta classe

Ripa di Meana cav. Averardo, via s. Maria 4
Asinari Carlo, via caccia reale 2.
... Camillo, via orfane 29

Volontari

Muda Pio, via monte di pietà 11.
Pia Francesco, palazzo dell'Accademia delle scienze, p. 1.
Vassalli Giulio, via pescatori 3.
Gervasio Francesco, via ospedale 14.

Capo usciere

Hubling Francesco, via Bogino 10.

Uffizio di riscontro presso la Direzione generale del Debito Pubblico

Via Bogino 6.

Capo dell'ufficio

Vassalli cav. Cesare, uffiz. ✻, ragioniere della Corte de' conti, via pescatori 3.

Capi di Sezione

Carbone cav. Felice, via Lamarmora 2.
Ciarbonero cav. Giovanni, via corso 7.

Applicato di prima classe

Costamagna Ermenegildo, via borgo nuovo 29

Applicato di seconda classe

Bruni Achille, via vanchiglia 16.

Applicato di terza classe

Mazzucchelli Ambrogio, piazza Vittorio 23.

Applicato di quarta classe

Vaccaneo Alessandro, via s. Pelagia 17.

Uffizio di riscontro presso la Cassa centrale dei Depositi e Prestiti

Via Alfieri 13.

Applicato di seconda classe

Fogna avv. Gaetano, reggente l'ufficio, piazza castello 23

Applicato di terza classe

Tavassi Andrea, piazza castello 23.

Uffizio di riscontro della Corte de' conti di Milano

Direttore capo di Divisione di prima classe

Nappi Giuseppe. ✻.

Capi di Sezione

Magnaghi Carlo. ✻ — Pirovano Antonio. ✻.

Segretari di prima classe

Cradati Giuseppe. — Villa Ignazio. — Fossati Luigi. — Calderara Angelo.

Segretari di seconda classe

Cismara Antonio. — Curti Angelo. — Pioltini Luigi. — Beretta Angelo.

Applicati di prima classe

Felizzoli Giuseppe. — Ponti Giambattista. — Franzini Carlo. — Maffioli Francesco.

Applicati di seconda classe

Fumagalli Giovanni. — Gallina Giuseppe. — Barbetta Luigi. — Villa Giuseppe Maria. — Rota Giuseppe. — Lattuada Andrea. — Caccianiga Paolo. — Varese Tommaso.

Applicati di terza classe

Zambellini Claudio. — Besozzi Antonio. — Calderara Cesare. — Fumagalli Luigi. — Rosnati Giorgio. — Clerici Augusto. — Viganò Carlo. — Vitali Antonio. — Carera Giuseppe. — Bianchi Antonio Maria.

Applicati di quarta classe

Cassiraghi Camillo. — Bertina Giovanni. — Appiani Alberico. — Rebuzzini Abramo. — Vignati Enrico. — Oltolina Antonio.

Uffizio di riscontro della Corte de' conti di Palermo

Direttore capo di Divisione di prima classe

Stabile Vincenzo. ✻.

Capi di Sezione

Barbera Giuseppe. — Pagano Sante.

Segretari di prima classe

Mayer Taffuri Giorgio. — Gizio Andrea.

Applicato di prima classe

Pelaez Giuseppe.

Applicati di seconda classe

Sgarlata Antonio. — Trischitta Giuseppe. — Greco Nicola. — Notarbartolo Gaspare.

Applicati di terza classe

Pelaez Pietro. — Maccaluso Domenico. — Pinelli Ragusa Tommaso. — Somma Vito. — Pinelli Rizzuto Tommaso. — Nicolai Giovanni. — Grano Gennaro. — Rossi Eugenio. — D'Onofrio Ignazio.

Applicati di quarta classe

Pagano-Ando Salvatore. — Buonfiglio Onofrio. — Gaipa Giuseppe. — Ambro Giuseppe. — Sidoli Filippo. — Mammana-Brugno Giosuè.

Uffizio di riscontro della Corte de' conti di Genova

Direttore capo di Divisione di prima classe

Dias Francesco. ✻.

Segretari di seconda classe

Fereoli Francesco. — Olivieri Raffaele.

Applicati di terza classe

Barberis Giacomo. — Fumagalli Luigi Andrea. — Donzelli Alfonso.

Applicato di quarta classe

Lagorio ingegnere Guglielmo.

Uffizio di riscontro della Corte de' conti di Napoli

Direttori capi di Divisione di seconda classe

Epifani Giuseppe, ✻ — Mastrojani Gaetano, ✻.

Capi di Sezione

Rogondini di Letora Enrico. — D'Andrea Raffaele. — Balsamo Gabriele.

Segretari di prima classe

Zaini Giuseppe. — Aprile avv. Edoardo. — Montrone Luigi. — Scotti Ottavio. — Cofaro Bruno.

Segretari di seconda classe

Baccico Pasquale. — Martuscelli Enrico. — Minervini avv. Felice. — Montecchi Germano.

Applicati di prima classe

De Pineda Michele. — Casale Pasquale. — Bova Francesco. — Giulia Pietro. — Forte Giuseppe. — De Giorgio Salvatore. — Guarini del Poggiardo marchese Raimondo. — Trifari Ferdinando.

Applicati di seconda classe

Buonomo Francesco. — Rondanini Michele. — Desanto Giovanni. — Palumbo Giovanni. — Zappulli Vito. — Allegro Pasquale. — Trapani di Montepagano march. Domenico.

Applicati di terza classe

Cameretti Giovanni. — Meilino Domenico. — Stendardo Luigi. — Celentano Luigi. — Amante Giovanni. — Angelotti Enrico. — Cavalli Luigi.

Applicati di quarta classe

Giordano Guglielmo. — Molinari Cesare. — Montrone Giovanni. — Riccio Errico. — Di Carlo Federico. — Spreo Luigi. — Festa Federico. — Simeoni Francesco. — Galiani Alfonso. — D'Andrea Luigi. — Vaccaro Luigi. — Sepe Carlo.

Volontari

Chambeyront Leopoldo. — Wenzel Giovanni. — Cammarota Luigi. — Gallo Oreste.

Uffizio di riscontro della Corte de' conti di Bologna

Direttore capo di Divisione di seconda classe

Moleti Giuseppe, ✻.

Capo di Sezione

Di Pietro Luigi.

Segretario di prima classe

Crivelli Antonio.

Segretario di seconda classe

Covelli Angelo.

Applicati di prima classe

Candido Giovanni. — Minarelli Vincenzo

Applicato di seconda classe

Cattò Giovanni.

Applicati di terza classe

Paoletti di Rodoreto cav. Stefano. — Spallazzi Clemente. — Gatti Silvestro. — Caggiati Adolfo.

Applicati di quarta classe

Schiavo Enrico. — Birago Alfieri di Borgaro conte Leone.

Volontari

Cardinali Ippolito. — Moleti Raffaele.

Uffizio di riscontro della Corte de'conti di Parma

Capo di Sezione

Gallenga cav. Giuseppe.

Segretario di seconda classe

Boschi Giacomo.

Applicato di prima classe

Pattini Gaetano.

Applicati di seconda classe

Rousseau Achille. — Pini Enrico.

Applicato di quarta classe

Boselli Costanzo.

Volontario

Lombardini Adeodato.

Uffizio di riscontro della Corte de'conti di Cagliari

Capo di Sezione

Ballero Gaetano, ✻.

Segretario di seconda classe

Poma Angelo.

Applicato di prima classe

De Lorenzo Ernesto.

Applicati di quarta classe

Gianferrara Giovanni. — Perrone Vincenzo.

Volontario

Pintor Vincenzo.

Ingegneri ed Architetti

Andreoni cav. Carlo, ingegn., via corte d'appello 7, p. 4.
Antonelli Alessandro, ✻, arch., via vanchiglia 11.
Avenati Zaverio, ingegn., via Alfieri 22.
Barberis Bartolomeo, arch., via dogagrossa 26, p. 2.
Barone Giovanni, ✻, ingegn., via po 39.
Bianco Giuseppe, arch., via s. Chiara 46.
Bollati prof. Giuseppe, ✻, arch., piazza Carignano 4, p. 4.
Bonetti Edoardo, ingegn., via s. Francesco d'Assisi 1, p. 4
Borella Candido, uffiz. ✻, ingegn., via rocca 11.
Bossi Michelangelo, ingegn., via s. Agostino 4, p. 2

Camusso Ernesto, ✻, ingegn., via finanze 9, p. 3.
Capuccio Gaetano, ingegn., via Carlo Alberto 18, p. 1.
Cuttica Angelo, ingegn., via consolata 7, p. 2.
Davicini Giovanni, ingegn., via s. Maria 1, p. 1.
Debernardi Antonio, ingegn., via po 28.
Ferrando Giovanni, ingegn., via orfane 16, p. 3.
Formento Luigi, arch., via s. Francesco d'Assisi 18, p. 2.
Gallinati Gio. Martino, uffiz. ✻, ingegn. idraulico e civile, via zecca 15.
Gianotti Paolo, arch., via s. Teresa 26, p. 3.
Giraud Alessandro, arch., via Barbaroux 37.
Graziano Giuseppe, ingegn., via s. Chiara 32.
Marchini prof. Angelo, uffiz. ✻, arch., via po 14, p. 2.
Onofrio Tommaso, arch., via mercanti 6, p. 3.
Panizza Barnaba, uffiz. ✻, arch., via s. Dalmazzo 16, p. 3.
Peyron Amedeo, ✻, ingegn., via Bogino 25, p. 2.
Perno Grato, arch., via Pio quinto 9, p. 1.
Petiti Enrico, ingegn., via consolata 7, p. 2.
Pezzia Giovanni, ingegn., via scuole 11, p. 1.
Realis Savino, ingegn., via Bava 6, p. 3.
Rignon Adolfo, ingegn., via Milano 14, p. 3.
Spezia Antonio, ingegn., via carmine 11, p. 3.
Trocelli Carlo, arch., via corte d'appello 9.
Valerio Cesare, ingegn., via stampatori 21, p. 3.
Vigliani Francesco, ingegn. ed arch., via Carlo Alberto 25, p. 1.

Geometri e Misuratori

Abbati Ercole, corso Siccardi 5, p. 3.
Aimery Carlo, misur., via nuova 20, in fondo del cortile a sinistra, p. 3.
Angonoa Costantino, via corte d'appello 1.
Barbé Giuseppe, geometra, via consolata 1, p. 3.
Bechis, geometra, via s. Domenico 3.
Beretta Luigi, geometra.
Bertone Francesco, geometra, via stampatori 20, p. 2.
Bessone Matteo, geometra, piazza s. Giovanni 12, p. 3.
Broggi Ferdinando, geometra ed ajutante ingegnere della città piazza castello 14, p. 4.
Campagna Eusebio, via Bertola 7.
Canaveri F., geometra, via ospedale 5, p. 1.
Casella Gio. Batt. Martino, geometra, via po 24, p. 2.
Cavallotto Edoardo, geometra, via corte d'appello 7.
Cerruti Giuseppe, geometra, via palazzo di città 10, p. 1.
Delfino Luigi, geometra, via pellicciai 21.
Dovo, geometra, via orfane 30, p. 2.
Ferrero, geometra, via corte d'appello 7.
Gallinati Gio Martino, misuratore, uffiz. ✠, via zecca 15.

Mandina Giuseppe, geometra, via s. Tommaso 14.
Margary Bernardo, misuratore, via orfane 2.
Moretto Antonio, geometra, via fornelletti 12, p. 2.
Mossone cav. Giovanni, misuratore, via s. Teresa 16.
Pecco Pietro, misuratore, via s. Agostino 2.
Pistono Carlo, misuratore, via Bellezia 4.
Rajmondo Costantino, misuratore, via consolata 2.
Raiteri Alessandro, geometra, via Giulio 20, p. 4.
Rasino Giuseppe, geometra, via Giulio 14, p. 1.
Revelli Luigi, geometra, via basilica, vicolo Torquato Tasso 9.
Roggeri Costantino, geometra, via s. Chiara 30.
Rossi Gio. Felice, misuratore (1823 gennajo 22), via arsenale 2, p. 2.
Sala Cesare, misuratore, via nuova 23.
Serra Marcello, geometra, via vanchiglia 6.
Salomone Luigi, geometra, via s. Francesco d'Assisi 11.
Tiboldo Francesco, misuratore, via fornelletti 18.
Valle Giovanni, misuratore, via s. Teresa 26, p. 2.
Vigliani Luigi, misuratore, via doragrossa 10.

Estimatori pubblici giurati

colla data delle Patenti

Baudana Agostino (1843 aprile 11), via nuova 6, p. 2.
Casella G. B. M. (1837 settembre 2), via po 24, p. 2.
Casalegno Andrea (1844 gennajo 4), via borgo nuovo 40.
Cavalli Giuseppe (1843 luglio 31), via borgo nuovo 3, p. 3.
Chiantore Gio. Angelo (1856 ottobre 11), via Nizza 17.
Cravanzola Pietro (1843 luglio 1), via s. Teresa 19, p. 2.
Gagna not. Carlo (1847 febbrajo 3), via s. Agostino 4, p. 3.
Giacosa Michele (1841 febbrajo 1), via orfane 2, p. 1.
Mossone Gio. Batt. (1832 ottobre 4), via s. Teresa 26, p. 2.
Olivero Angelo (1846 luglio 31), via s. Agostino 20, p. 1.
Pellengo Prospero (1835 luglio 2), via po 28, scala a sinistra, p. 2.
Raiteri Alessandro (1847 luglio 1), via Giulio 20, p. 4.
Revelli Luigi, via basilica, vicolo Torquato Tasso 9, p. 2.
Roggeri Domenico (1823 dicembre 31), via orfane 27, p. 3.
Rossi Gio. Felice (1828 marzo 31), via arsenale 2, p. 2.
Sala Cesare (1836 giugno 4), via nuova 23, p. 2.
Valle Carlo padre (1832 dicembre 3), via provvidenza 9, p. 2.
Valle Gio. figlio (1840 luglio 1), via s. Teresa 26, p. 2.

Amministrazioni delle strade ferrate

Biella, via monte di pietà 30.
Canavese, via Barbaroux 28, scala nel cortile, p. 2.
Cuneo, via ospedale 24, p. 1.
Ivrea, via arsenale 10.

Pinerolo, alla banca Malan, via ospedale 5.
Società ferroviaria dell'Alta Italia, allo scalo di porta nuova
Società italiana per le strade ferrate meridionali, in fine della via Lamarmora.

Affitta cavalli e vetture

Andreis Giuseppe e Comp., via Bottero 25.
Barberis Francesco, via borgo nuovo 50.
Borgo Giuseppe, via s. Maurizio 4.
Busia Angela, via ripari 4
Calosso Francesco, via Accademia Albertina 3, secondo cortile.
Canavesio Antonio, corso s. Maurizio 19.
Cravero Giovanni, via basilica 6
Ferraris Pietro, via s. Francesco da Paola 23.
Lafleur Antonio, corso s. Maurizio 21
Moriondo Giovanni, via Carlo Alberto 15.
Moriondo Giuseppe, via s. Francesco d'Assisi 22.
Moriondo Luigia, via s. Lazzaro 14.
Nimero Luigi detto Polidino, via Angennes 40.
Piano G. A., via s. Massimo 5.
Tabachetti Carlo, via arcivescovado 10.
Tana G.o Battista e Comp., via meridiana 7.
Tavella Nicola, via Cavour 9.

Prezzi delle corse sulle Strade Ferrate

DA TORINO A GENOVA

	1 *classe.*	2 *classe.*	3 *classe.*
Moncalieri	lir. — 90	lir. — 65	lir. — 45
Truffarello	„ 1 45	„ 1 05	„ — 75
Caudiano	„ 1 90	„ 1 35	„ — 95
Pessione	„ 2 45	„ 1 70	„ 1 25
Villanova	„ 3 30	„ 2 35	„ 1 65
Villafranca	„ 4 65	„ 3 25	„ 2 35
Baldichieri	„ 5 0	„ 3 65	„ 2 60
S. Damiano	„ 5 30	„ 3 85	„ 2 75
Asti	„ 6 30	„ 4 40	„ 3 15
Annone	„ 7 40	„ 5 20	„ 3 70
Cerro	„ 7 75	„ 5 50	„ 3 95
Felizzano	„ 8 50	„ 5 95	„ 4 25
Solero	„ 9 15	„ 6 40	„ 4 60
Alessandria	„ 10 05	„ 7 05	„ 5 05
Frugarolo	„ 11 15	„ 7 80	„ 5 60
Novi	„ 12 45	„ 8 75	„ 6 25

	1 *classe.*	2 *classe.*	3 *classe.*
Serravalle	lir. 13 35	„ 9 35	„ 6 70
Arquata	„ 13 75	„ 9 65	„ 6 90
Isola del Cantone	„ 14 75	„ 10 35	„ 7 40
Ronco	„ 15 30	„ 10 75	„ 7 65
Busalla	„ 15 85	„ 11 10	„ 7 95
Pontedecimo	„ 16 95	„ 11 90	„ 8 50
Bolzaneto	„ 17 40	„ 12 20	„ 8 70
Rivarolo	„ 17 75	„ 12 40	„ 8 90
S. Pier d'Arena	„ 17 95	„ 12 60	„ 9 00
Genova	„ 18 30	„ 12 80	„ 9 15

DA TORINO A CUNEO

	1 *classe.*	2 *classe.*	3 *classe.*
Moncalieri	lir. — 90	lir. — 65	lir. — 45
Truffarello	„ 1 45	„ 1 05	„ — 75
Villastellone	„ 2 20	„ 1 55	„ 1 10
Carmagnola	„ 3 20	„ 2 25	„ 1 60
Racconigi	„ 4 20	„ 2 95	„ 2 10
Cavallermaggiore	„ 4 95	„ 3 50	„ 2 50
Savigliano	„ 5 75	„ 4 05	„ 2 90
Fossano	„ 7 05	„ 4 95	„ 3 55
Maddalena	„ 7 85	„ 5 50	„ 3 95
Centallo	„ 8 40	„ 5 90	„ 4 20
Cuneo	„ 9 60	„ 6 70	„ 4 80

	1 *classe.*	2 *classe.*	3 *classe.*
Da Savigliano a Lagnasco	„ 1 —	„ 70	„ — 50
Idem a Saluzzo	„ 1 30	„ 1 25	„ — 90

DA TORINO A SUSA

	1 *classe.*	2 *classe.*	3 *classe.*
Collegno	Fr. 1 30	lir. 85	lir. — 55
Alpignano	„ 1 65	„ 1 20	„ — 80
Rosta	„ 2 35	„ 1 65	„ 1 10
Avigliana	„ 2 55	„ 1 80	„ 1 35
S. Ambrogio	„ 3 20	„ 2 25	„ 1 55
Condove	„ 3 65	„ 2 55	„ 1 80
S. Antonino	„ 4 —	„ 2 80	„ 1 95
Borgone	„ 4 30	„ 3 05	„ 2 10
Bussolino	„ 5 10	„ 3 55	„ 2 50
Susa	„ 5 95	„ 4 20	„ 2 95

DA ALESSANDRIA AD ACQUI

	1 *classe.*	2 *classe.*	3 *classe*
Cantalupo	lir. — 90	„ — 65	— 45
Borgoratto	„ 1 25	„ 85	— 65
Gamalero	„ 1 55	„ 1 10	— 80
Sezzè	„ 1 80	„ 1 25	— 90
Cassine	„ 2 45	„ 1 70	1 25
Strevi	„ 3 10	„ 2 20	1 55
Acqui	„ 3 75	„ 2 65	1 90

DA ALESSANDRIA AD ARONA

	1 *classe.*	2 *classe.*	3 *classe.*
Valmadonna	lir. 1 —	lir. — 70	lir. — 50
Valenza	„ 1 55	„ 1 10	„ — 80
Torre beretti	„ 2 35	„ 1 65	„ 1 20
Sartirana	„ 3 —	„ 2 10	„ 1 50
Valle	„ 3 20	„ 2 25	„ 1 60
Olevano	„ 4 10	„ 2 85	„ 2 05
Mortara	„ 4 55	„ 3 20	„ 2 30
Borgo Lavezzaro	„ 5 40	„ 3 80	„ 2 70
Vespolate	„ 5 95	„ 4 20	„ 3 —
Novara	„ 7 30	„ 5 10	„ 3 65
Bellinzago	„ 8 70	„ 6 10	„ 4 35
Oleggio	„ 9 05	„ 6 35	„ 4 55
Varallo-Pombia	„ 9 90	„ 6 95	„ 4 95
Borgo Ticino	„ 10 25	„ 7 20	„ 5 15
Arona	„ 11 25	„ 7 90	„ 5 65

DA BOLOGNA A PISTOJA

	1 *classe.*	2 *classe.*	3 *classe*
Borgo Panigale	lir. — 80	lir. — 65	lir. — 50
Casalecchio	„ 1 10	„ — 90	„ — 70
Sasso	„ 2 10	„ 1 70	„ 1 30
Marzabotto	„ 3 —	„ 2 40	„ 1 80
Vergato	„ 4 30	„ 3 45	„ 2 60
Riola	„ 5 20	„ 4 15	„ 3 15
Porretta	„ 6 50	„ 5 20	„ 3 90
Pracchia	„ 8 05	„ 6 45	„ 4 85
Piteccio	„ 9 60	„ 7 70	„ 5 75
Pistoja	„ 10 80	„ 8 65	„ 6 50

DA TORINO A MILANO

	1 *classe.*	2 *classe.*	2 *classe.*
Porta Susa	lir. — 70	„ — 50	„ — 35
Succursale	„ — 90	„ — 65	„ — 45
Settimo	„ 1 90	„ 1 35	„ — 95
Brandizzo	„ 2 65	„ 1 85	„ 1 35
Chivasso	„ 3 20	„ 2 25	„ 1 60
Torrazza	„ 4 —	„ 2 80	„ 2 —
Saluggia	„ 4 40	„ 3 10	„ 2 20
Livorno	„ 5 20	„ 3 60	„ 2 60
Bianzè	„ 5 65	„ 3 95	„ 2 85
Tronzano	„ 6 30	„ 4 40	„ 3 15
Santhià	„ 6 60	„ 4 65	„ 3 30
San Germano	„ 7 15	„ 5 05	„ 3 60
Vercelli	„ 8 70	„ 6 10	„ 4 35
Borgo Vercelli	„ 9 25	„ 6 50	„ 4 65
Ponzana	„ 10 05	„ 7 05	„ 5 05
Novara	„ 11 15	„ 7 80	„ 5 60
Trecate	„ 12 10	„ 8 50	„ 6 05
Magenta	„ 13 65	„ 9 60	„ 6 85
Vittuone	„ 14 40	„ 10 10	„ 7 25
Rho	„ 15 25	„ 10 80	„ 7 75
Musocco	„ 16 35	„ 11 55	„ 8 25
Milano	„ 16 95	„ 11 95	„ 8 55

DA TORINO A PINEROLO

	1 *classe.*	2 *classe.*	3 *classe*
Sangone	lir. — 75	„ — 55	„ — 40
Nichellino	„ 90	„ — 70	„ — 45
Candiolo	„ 1 35	„ 1 —	„ — 70
None	„ 1 80	„ 1 35	„ — 90
Airasca	„ 2 15	„ 1 60	„ 1 10
Piscina	„ 2 65	„ 2 —	„ 1 35
Riva	„ 3 —	„ 2 25	„ 1 50
Pinerolo	„ 3 35	„ 2 55	„ 1 70

DA VERCELLI A VALENZA

	1 *classe.*	2 *classe.*	3 *classe.*
Asigliano	lir. — 90	„ — 65	„ — 45
Pertengo	„ 1 35	„ 95	„ — 70
Balzola	„ 1 90	„ 1 35	„ — 95
Casale succ.	„ 2 55	„ 1 80	„ 1 30
Borgo s. Martino	„ 3 30	„ 2 35	„ 1 65
Giarole	„ 3 85	„ 2 70	„ 1 95
Valenza	„ 4 65	„ 3 25	„ 2 35

DA TORINO AD IVREA

		1 *classe.*	2 *classe.*	3 *classe.*
Settimo	lir.	1 35	» 1 —	» — 70
Brandizzo	»	2 10	» 1 60	» 1 05
Chivasso	»	2 65	» 2 —	» 1 35
Montanaro	»	3 35	» 2 50	» 1 70
Rodallo	»	3 90	» 2 95	» 2 —
Caluso	»	4 20	» 3 20	» 2 15
Candia	»	4 65	» 3 50	» 2 35
Mercenasco	»	4 85	» 3 65	» 2 45
Strambino	»	5 30	» 4 —	» 2 70
Ivrea	»	6 30	» 4 75	» 3 20
Da Mortara a Vigevano	»	1 45	» 1 65	» — 75

DA ALESSANDRIA A BOLOGNA ED ANCONA

		1 *classe.*	2 *classe.*	3 *classe.*
Spinetta	lir.	— 90	» — 65	» — 45
S. Giuliano	»	1 55	» 1 19	» — 80
Tortona	»	2 45	» 1 70	» 1 25
Pontecurone	»	3 45	» 2 40	» 1 75
Voghera	»	4 30	» 3 05	» 2 15
Casteggio	»	5 30	» 3 70	» 2 65
S. Giulietta	»	5 85	» 4 10	» 2 95
Broni	»	6 60	» 4 65	» 3 30
Stradella	»	7 05	» 4 95	» 3 55
Arena-Po	»	7 50	» 5 25	» 3 75
Castel s. Giovanni	»	8 25	» 5 80	» 4 15
Sarmato	»	8 70	» 6 10	» 4 35
Rottofreno	»	9 25	» 6 50	» 4 65
S. Nicolò	»	9 70	» 6 80	» 4 85
Piacenza	»	10 70	» 7 50	» 5 35
Pontenure	»	11 70	» 8 30	» 5 95
Cirenzuola	»	13 15	» 9 45	» 6 85
Alseno	»	13 90	» 10 10	» 7 30
Borgo s. Donino	»	14 70	» 10 70	» 7 75
Castel Guelfo	»	15 65	» 11 50	» 8 35
Parma	»	17 10	» 12 65	» 9 20
S. Ilario	»	18 20	» 13 50	» 9 85
Reggio	»	20 20	» 15 10	» 11 05
Rubiera	»	21 30	» 16 15	» 11 85
Modena	»	22 30	» 17 20	» 12 65
Castel Franco	»	24 15	» 18 25	» 13 45
Samoggia	»	25 —	» 13 95	» 13 95
Lavino	»	25 90	» 19 65	» 14 50
Bologna	»	26 90	» 20 45	» 15 10

		1 *classe.*	2 *classe.*	3 *classe.*
Mirandola	lir.	28 15	» 21 45	» 15 85
Quaderna	»	28 80	» 21 95	» 16 25
Castel S. Pietro	»	29 55	» 22 60	» 16 70
Imola	»	30 75	» 23 55	» 17 45
Castel Bolognese	»	31 55	» 24 15	» 17 90
Faenza	»	32 40	» 24 85	» 18 40
Forlì	»	33 95	» 26 10	» 19 55
Forlimpopoli	»	34 85	» 26 80	» 19 90
Cesena	»	36 05	» 27 80	» 20 60
Savignano	»	37 60	» 29 —	» 21 55
S. Arcangelo	»	38 15	» 29 45	» 21 85
Rimini	»	39 15	» 30 25	» 22 45
Cattolica	»	41 20	» 31 90	» 23 70
Pesaro	»	42 75	» 33 15	» 24 65
Fano	»	44 20	» 34 30	» 25 50
Marotta	»	45 50	» 35 35	» 26 30
Sinigaglia	»	46 50	» 36 15	» 26 85
Case bruciate	»	47 95	» 37 30	» 27 75
Ancona	»	49 35	» 38 45	» 28 60

DA SANTHIÀ A BIELLA

		1 *classe.*	2 *classe.*	3 *classe.*
Salazzola	lir.	1 30	» 1 10	» — 75
Vergnasco	»	2 25	» 1 70	» 1 15
Sandigliano	»	2 65	» 2	» 1 35
Candelo	»	3 20	» 2 40	» 1 60
Biella	»	4	» 3 —	» 2 —

DA CAVALLERMAGGIORE AD ALESSANDRIA

		1 *classe.*	2 *classe.*	3 *classe.*
Madonna del Pilone	lir.	— 85	lir. — 40	lir. — 30
Bra	»	1 45	» 1 05	» — 75
S. Vittoria	»	2 20	» 1 55	» 1 10
Mussotto	»	3 20	» 2 25	» 1 60
Alba	»	3 55	» 2 40	» 1 75
Neive	»	4 30	» 3 10	» 2 20
Castagnole	»	4 85	» 3 40	» 2 45
Costigliole	»	5 50	» 3 80	» 2 70
S. Stefano Belbo	»	5 95	» 4 20	» 3 —
Canelli	»	6 40	» 4 55	» 3 25
Calamandrana	»	6 95	» 4 90	» 3 50
Nizza Monferrato	»	7 30	» 5 25	» 3 75
Incisa Belbo	»	7 95	» 5 55	» 4 —
Castelnuovo Belbo	»	8 25	» 5 80	» 4 15
Bruno	»	8 40	» 5 90	» 4 20

	1 *classe.*	2 *classe.*	3 *classe.*
Bergamasco	lir. 8 70	» 6 10	» 4 35
Oviglio	» 9 35	» 6 55	» 4 70
Cantalupo	» 9 90	» 6 95	» 4 95
Alessandria	» 10 80	» 7 55	» 5 40

DA GENOVA A VOLTRI

	1 *classe.*	2 *classe.*	3 *classe.*
S. Pier d'Arena	lir. — 45	lir. — 35	lir. — 25
Cornigliano	» — 70	» — 50	» — 35
Sestri	» — 90	» — 65	» — 45
Pegli	» 1 10	» — 80	» — 55
Pra	» 1 45	» 1 05	» — 75
Voltri	» 1 65	» 1 20	» — 85

DA NOVARA A GOZZANO

Caltignaga	lir. — 90	lir. — 65	lir. — 45
Momo	» 1 65	» 1 20	» — 85
Borgomanero	» 3 45	» 2 40	» 1 75
Gozzano	» 4 —	» 2 80	» 2 —

DA MILANO A VARESE

Musocco	lir. — 50	lir. — 40	lir. — 30
Rho	» 1 70	» 1 25	» — 90
Parabiago	» 2 30	» 1 65	» 1 45
Legnano	» 3 40	» 2 50	» 1 80
Busto Arsizio	» 4 15	» 3 —	» 2 15
Gallarate	» 5 —	» 3 65	» 2 60
Albizzate	» 5 95	» 4 35	» 3 10
Gazzada	» 6 80	» 4 95	» 3 55
Varese	» 7 30	» 5 30	» 3 80

DA LIVORNO A FIRENZE

Pisa	lir. 2 —	lir. 1 30	lir. 1 10
Navacchio	» 3 50	» 2 —	» 1 35
Cascina	» 3 70	» 2 40	» 1 65
Pontedera	» 3 70	» 3 —	» 2 20
La Rotta	» 3 90	» 3 30	» 2 50
S. Romano	» 4 50	» 3 90	» 3 —
S. Pierino	» 5 50	» 4 50	» 3 45
Empoli	» 6 40	» 5 20	» 4 10
Montelupo	» 7 40	» 5 80	» 4 45
Signa	» 8 10	» 6 70	» 5 20
S. Donnino	» 8 50	» 7 —	» 5 45
Firenze	» 9 60	» 7 90	» 6 15

DA TORINO A FIRENZE

	1 *classe.*	2 *classe.*	3 *classe.*
Treni diretti	lir. 56 10	» 43 05	» —
Treni ordinarii	» 50 70	» 38 70	» 28 50

DA ARONA A MAGADINO

	1 *classe.*	2 *classe.*	3 *classe.*
Pallanza	lir. 1 70	» 1 —	» — —
Intra	2 —	» 1 20	» — —
Luino	3 35	» 1 90	» — —
Locarno	4 80	» 2 65	» — —
Magadino	4 80	» 2 65	» — —

DA SALUZZO A SAVIGLIANO

	1 *classe.*	2 *classe.*	3 *classe.*
Lagnasco	lir. — 80	lir. — 55	lir. — 40
Savigliano	» 1 80	» 1 25	» — 90

DA MILANO A PAVIA ED ALESSANDRIA

	1 *classe.*	2 *classe.*	3 *classe.*
Rogoredo	lir. — 85	lir. — 65	lir. — 45
Locate	» 1 85	» 1 35	» — 95
Villamaggiore	» 2 45	» 1 80	» 1 30
Certosa	» 3 40	» 2 50	» 1 80
Pavia	» 4 40	» 3 20	» 2 30
Cava-Carbonara	» 5 30	» 3 85	» 2 75
Zinasco	5 95	» 4 30	» 3 10
Pieve-Albignolo	» 6 30	» 4 55	» 3 25
Sannazzaro	» 6 85	» 4 90	» 3 55
Ferrera	» 7 15	» 5 15	» 3 70
Lomello	» 7 85	» 5 60	» 4 05
Vede	» 8 40	» 6 —	» 4 30
Castelnovo	» 9 20	» 6 50	» 4 50
Torre Beretti	» 9 85	» 6 60	» 4 75
Valenza	» 10 65	» 7 15	» 5 15
Valmadonna	» —	» —	» —
Alessandria	» 11 60	» 8 25	» 5 95

DA MILANO A PESCHIERA

	1 *classe.*	2 *classe.*	3 *classe.*
Limito	lir. 1 35	lir. 1 —	lir. — 70
Melzo	» 2 30	» 1 70	» 1 20
Cassano	» 3 15	» 2 30	» 1 65
Treviglio	» 3 90	» 2 85	» 2 05
Verdello	» 5 10	» 3 70	» 2 65
Bergamo	» 6 30	» 4 60	» 3 30

	1 *classe.*	2 *classe.*	3 *classe.*
Seriate	lir. 6 90	» 5 05	» 3 60
Gorlago	» 7 75	» 5 65	» 4 05
Grumello	» 8 50	» 6 20	» 4 40
Palazzolo	» 9 —	» 6 55	» 4 65
Coccaglio	» 9 95	» 7 25	» 5 15
Ospedaletto	» 10 90	» 7 95	» 5 65
Brescia	» 12 25	» 8 90	» 6 35
Rezzato	» 13 35	» 9 70	» 6 90
Ponte S. Marco	» 14 30	» 10 40	» 7 40
Lonato	» 15 15	» 11 —	» 7 85
Desenzano	» 15 65	» 11 40	» 8 10
Peschiera	» 17 45	» 12 70	» 9 05

DA MILANO A CAMERLATA

	1 *classe.*	2 *classe.*	3 *classe.*
Sesto	lir. — 85	lir. — 65	lir. — 45
Monza	» 1 60	» 1 15	» — 85
Desio	» 3 45	» 1 80	» 1 30
Seregno	» 2 80	» 2 05	» 1 45
Cammago	» 3 55	» 2 60	» 1 85
Lucciago	» 4 75	» 3 45	» 2 45
Camerlata	» 5 45	» 4 —	» 2 85

DA ANCONA A BRINDISI

	1 *classe.*	2 *classe.*	3 *classe.*
Osimo	lir. 1 80	lir. 1 25	lir. — 90
Loreto	» 2 65	» 1 85	» 1 35
Porto Recanati	» 3 10	» 2 20	» 1 55
Potenza Picena	» 4 10	» 2 85	» 2 05
Porto Civitanova	» 4 75	» 3 35	» 2 40
S. Elpidio	» 5 50	» 3 85	» 2 75
Porto S. Giorgio	» 6 30	» 4 55	» 3 25
Pedaso	» 7 60	» 5 35	» 3 80
Marano	» 8 50	» 5 95	» 4 25
Grottammare	» 8 95	» 6 25	» 4 50
S. Benedetto del Tronto	» 9 35	» 6 55	» 4 70
Vibrata	» ——	» ——	» ——
Giulianova	» 12 —	» 8 40	» 6 —
Mutignano	» 14 —	» 9 80	» 7 —
Silvi	» ——	» ——	» ——
Montesilvano	» 15 40	» 10 78	» 7 70
Pescara	» 16 10	» 11 25	» 8 05

	1 *classe.*	2 *classe.*	3 *classe.*
Francavilla	lir. 17 20	» 12 05	» 8 60
Ortona	» 18 30	» 12 95	» 9 25
S. Vito	» 19 25	» 13 50	» 9 65
Fossacesia	» 20 15	» 14 10	» 10 10
Torino di Sangro	» 21 25	» 14 90	» 10 65
Vasto	» 23 55	» 16 50	» 11 80
S. Salvo	» —	» —	» —
Termoli	» 26 40	» 18 50	» 13 20
Campomarino	» 27 20	» 19 05	» 13 60
Chienti	» 28 30	» 19 80	» 14 15
Ripalta	» 29 50	» 20 65	» 14 75
Poggio Imperiale	» 31 15	» 21 80	» 15 60
Apricena	» 31 60	» 22 10	» 15 80
S. Severo	» 32 78	» 22 95	» 16 40
Motta	» 34 35	» 24 05	» 17 20
Foggia	» 35 90	» 25 15	» 17 95
Orta	» 38 10	» 26 65	» 19 05
Cerignola	» 39 75	» 27 80	» 19 90
Trinitapoli	» 41 60	» 29 15	» 20 80
Barletta	» 43 35	» 30 35	» 21 70
Trani	» 44 70	» 31 30	» 22 35
Bisceglie	» 45 55	» 31 90	» 22 80
Molfetta	» 46 65	» 32 65	» 23 35
Giovinazzo	» 47 30	» 33 15	» 23 65
Santo Spirito	» 48 10	» 33 65	» 24 05
Bari	» 49 30	» 34 50	» 24 65
Noicattaro	» 50 60	» 34 45	» 25 30
Mola	» 51 40	» 36 —	» 25 70
Polignano a M.	» 52 95	» 37 05	» 26 50
Monopoli	» 53 80	» 37 70	» 26 90
Fasano	» 55 25	» 38 70	» 27 65
Ostuni	» 57 45	» 40 20	» 28 75
San Vito	» 60 20	» 42 15	» 30 10
Brindisi	» 61 50	» 43 05	» 30 75

DA GALLARATE A SESTO CALENDE

	1 *classe.*	2 *classe.*	3 *classe.*
Somma	lir. 1 —	» — 75	» — 55
Vergiate	» 1 45	» 1 05	» — 75
Sesto Calende	» 2 20	» 1 60	» 1 15

Prezzo dei biglietti d'andata e ritorno (1)

		1 *classe.*	2 *cl.*	3 *cl.*
Da Torino ad	Alessandria . .	lir. 15 05	lir. 10 55	— —
»	Asti	» 9 45	» 6 60	— —
»	Genova. . . .	» 27 40	» 19 20	— —
»	Moncalieri. . .	» 1 35	» — 95	— —
»	Novi	» 18 65	» 13 10	— —
»	Pinerolo. . . .	» 5 40	» 4 05	— —
»	Bra	» 9 60	» 6 75	— —
»	Savigliano . .	» 8 60	» 6 05	— —
»	Saluzzo . . .	» 11 25	» 7 90	— —
»	Cuneo	» 14 40	» 10 05	— —
»	Alpignano e Rivoli	» 2 35	» 1 65	1 20

(1) *Quelli da Torino a Genova si distribuiscono in questa città, e sono valevoli dall'ultimo convoglio del sabato a tutto il lunedì. Nelle altre stazioni non sono valevoli che per la domenica.*

Messaggierie Imperiali

Via Logino accanto all'1.

Per Marsiglia, Tolone, Ciambert, Aix-les-Bains, Ginevra, Lione e Parigi. Tutte le mattine.
Nizza. *Hôtel d'York, place s. Dominique n.* 3.
Parigi. *Notre Dame des Victoires n.* 28.
Ginevra. *A. Snell, quai du Rhone.*
Lione. *Place des Terreaux n.* 7.

Messaggierie Sarde

A Torino, Carlo Antonio Ratti, via Angennes 14.
A Lione. Chalamel et Molin, rue neuve 17.
A Milano. G. Possenti, via monte di pietà.
A Genova. V. Vanetti, piazza della posta.

Diligenze, Veleciferi, Vetture ed Omnibus

Agliè, piazza Milano 1.
Alba. Almonte Luigi detto Leone, alle Tre piccole, tutti i dì.
Aosta, all'albergo d'Italia. Rosso padre e figlio, tutti i giovedì.
Bra. *Vedi* Alba.
Brusasco, via po 39, due volte al giorno, lir. 1.
Carignano, all'Angelo, Bono Pietro, tutti i giorni.
Casalborgone, Cavallo Carlo, al caffè di Porta Palatina, tutti i giorni, lire 1. 60.
Casalborgone, Giovanni Borca, al caffè di piazza s. Giovanni, tutti i giorni, lire 1. 60.
Caselle, accanto alla Rosa bianca, più volte al giorno, cent. 60.
Chieri, via po 25, più volte al giorno.

Ciriè, accanto alla Rosa bianca, più volte al giorno, lir. 1. 20.
Cuorgnè, piazza di Milano, accanto all'abergo della Rosa bianca, due volte al giorno.
Cuorgnè, nel cortile della Dogana vecchia.
Dogliani. *Vedi* Alba.
Gassino, via po 39, Novarese Matteo, quattro volte al giorno.
Gassino, al caffè di piazza s. Giovanni, Borca Giovanni, due volte al giorno.
Gassino, Cavallo Carlo, al caffè di Porta Palatina.
Grugliasco, al caffè Ruffino, via doragrossa accanto al 40, più volte al giorno.
Lanzo, Gariboldi, all'albergo d'Italia, tutti i giorni.
Leynì, piazza di Milano accanto all'1, tutti i giorni.
Madonna del Pilone, dal liquorista Benetto, via po accanto al 2, più volte al giorno, cent. 20.
Madonna del Pilone e Ponte di Barra, angolo vie Bogino e po, più volte al giorno, cent. 20.
Moncalieri, Tana e Comp., piazza castello rimpetto al 23, più volte al giorno, cent. 40.
Moncalieri, Verrina, piazza castello rimpetto al 25, più volte al giorno, cent. 40.
Mondovì, via Cavour accanto al 2.
Nizza marittima, per la via di Cuneo. Tenda ecc., via Cavour accanto al 2.
Nole, al caffè di piazza Milano, tutti i giorni.
Oneglia, via Cavour accanto al 2.
Orbassano, via provvidenza 41, tutti i giorni al dopo pranzo. cent. 80.
Pollenzo. *Vedi* Alba.
Rivalba, al caffè di piazza s. Giovanni, Borca Gio., tutti i giorni.
Rivarolo, al caffè Milanese, piazza Milano. Ballardo, tutti i giorni alla mattina.
Rivoli, Ducco, al caffè Ruffino, via doragrossa accanto al 40, più volte al giorno.
Rivoli, Verrina, piazza castello rimpetto al 25, più volte al giorno, cent. 80.
Saluzzo, via Cavour accanto al 2, tutti i giorni.
S. Benigno, alla Rosa bianca, Salina, tutti i giorni, *coupé* lir. 1. 40, interno lir 1. 20.
S. Giorgio Canavese, piazza Milano 1, tutti i giorni.
S. Maurizio, al caffè di piazza Milano, più volte al giorno.
S. Mauro, al caffè di piazza s. Giovanni, due volte al giorno, cent. 80.
Venaria Reale, piazza del palazzo di città, più volte al giorno.
Viù. *Vedi* Lanzo.

Conducenti e Vetturali

Acqui. *Tre Picche.* Coggiola, tutte le settimane.
Alassio. *Vedi* Savona.
Alba. *Gallo.* Oberto Giovanni, detto Baldracco, tutti i martedì e venerdì.
Albenga. *Vedi* Savona.
Alice. *Corona Grossa.* Migliardi, *arr.* ven. *part.* sab.
Arona. *Tre corone.* Basso e Rossi, tutti i giorni.
Asti. *Corona grossa.* Bobba Rocco.
Azeglio. *Fucina.* Riconda, tutti i mart. e ven.
Barge. *Fucina.* Gubaudi, tutti i sab.
Bene. *S. Marco.* Moretti Antonio, tutti i mart. mattina.
Biella. *Dogana vecchia.* Avandero fratelli, tutti i giorni.
Borgomanero. *Fucina.* Savoino, *arr.* merc. *part.* ven.
Borgosesia. *Corona grossa.* Marchetti Pietro, tutti i ven.
Cappel rosso. Marchetti Giuseppe e Barone, tutti i ven.
Bra. *Vedi* Alba.
Bricherasio. *Vedi* Torre di Luserna.
Cairo. *Vedi* Savona.
Caluso. *Gallo.* Marcellino Giacomo, tutti i ven.
Caraglio. *Cappel d'oro.* Tosello Pietro, tutti i ven.
Carcare. *Vedi* Savona.
Carrù. *Vedi* Savona.
Ceva. *Vedi* Savona.
Cherasco. *Locanda del Falcone.* Genta Giacomo, tutti i mart.
Cigliano. *Fucina.* Vigliani.
Cortemiglia. Rossi, al Leon s. Marco. *irregolare.*
Crescentino. *Albergo d'Italia.* Billione Pietro, tutti i giov.
Cuorgnè. *Fucina.* Fajada, tutti i mart. e ven.
Domodossola. *Vedi* Borgomanero.
Dronero. *Cappel d'oro.* Tosello Pietro, tutti i ven.
Favria. *Albero fiorito.* Vota, tutti i sabati.
Finale. *Vedi* Savona.
Foglizzo. *Milano.* Rejnero Antonio, tutti i merc. e sab.
Front. *Due pome.* Cagna, tutti i sabati.
Gattinara. *Vedi* Borgosesia.
Gozzano. *Vedi* Borgomanero.
Lanzo. *Gallo.* Genotti Dom. detto Mangiard, tutti i merc. e sab.
Livorno. *Corona grossa.* Pessina, tutti i giovedì.
Loano. *Vedi* Savona.
Millesimo. *Vedi* Savona.
Moncalieri. *Corona grossa.* Tasso Gaspare detto il Biondo, tutti i giorni.
Moncrivello. *Fucina.* Vigliani Giuseppe, tutti i mart. e ven.
Mondovì. *Vedi* Savona.
Montechiaro d'Asti. *S. Giorgio.* Zoccola, *arr.* giov. *part.* ven.

Mortara. *Dogana vecchia.* Morone, *arr.* ven. *part.* sab.
Nizza Monferrato. *Vedi* Acqui.
Oneglia. *Vedi* Savona.
Ormea. *Vedi* Savona.
Orta e sua riviera. *Vedi* Borgomanero.
Ovada. *Vedi* Acqui.
Pieve d'Albenga. *Vedi* Savona.
Pinerolo. *S. Marco.* Ceresole Tommaso e figli, tutti i giorni.
Pont. *Gallo.* Feira Giovanni, tutti i mart. e ven.
Porto Maurizio. *Vedi* Savona.
Revello. *S. Marco.* Toscano, tutti i giovedì.
Riva. *S. Marco.* Moretti Antonio, tutti i mart. mattina.
Rocca di Corio. *S. Giorgio.* Picciottino, tutti i mart.
Saluzzo. *Corona grossa.* Operti fratelli, tutti i giorni.
San Benigno. *Tre galline.* Cerisio, tutti i mari, giov. e sab.
San Damiano d'Asti. Remondino, tutt. i mart. e ven., via Bellezia, corte del Rosario.
San Remo. *Vedi* Savona.
Savona. Ballesio Gio. Giuseppe, tutti i giorni, via Cavour accanto al 2.
Strambino. *Fucina.* Piccono, tutti i mart. e ven.
Susa. *Fucina.* Fasano, tutti i merc. e sab.
Torre di Luserna. *Persico reale.* Long Michele, successore Revel, tutti i mart. e ven.
Trinità. *Vedi* Savona.
Trino. *Corona grossa.* Pessina, tutti i giovedì.
Varallo. *Vedi* Borgosesia.
Vercelli. Pinsotti e Martina, tutti i giorni, alle Tre corone.
Verzuolo. Basso Bernardo, alle Tre corone, tutti i giorni.
Villafranca di Piemonte. *S. Marco.* Paradiso, tutti i sab.
Villanuova d'Asti. *Cappel d'oro.* Gambi, tutti i martedì.
Vinovo. *Cappel d'oro.* Margherotto, tutti i mart. ven. e sab.

MINISTERO
d'Agricoltura, Industria e Commercio

Via Pandolfini 48 (24 Luglio

Ministro Segretario di Stato

Torelli Luigi, comm. ❋, senatore del regno, via Cavour

Segretario generale

Rocci comm. Enrico.

Capi di Divisione di prima classe

Caranti cav. Biagio, uffiz. ❋, via Cerretani.
Maestri cav. Pietro, uffiz. ❋, via Pietra piana.
Serra cav. Bartolomeo, uffiz. ❋, via Ricasoli.

Capo di Divisione di seconda classe

Pratolongo cav. Valentino, uffiz. ❋, via Pilastri.

Ispettori

Boeri Carlo.
De Giacomo Antonio, ✠.
Gabitti avv. Emilio.
Merani Angelo.
Mirone Giovanni, ✠.
Pareto march. ingegnere Raffaele, ✠.
Russo Pietro.

Capi di Sezione

Marsili cav. avv. Giacomo, via Pilastri.
Michelotti cav. avv. Giovanni, fuori la Porta S. Gallo.
Vignolo cav. Vincenzo, via S. Catterina.
Gramegna dott. cav. Gaudenzio.
Anziani cav. Giovanni, via s. Catterina.
Casaglia cav. Oreste, via Ghibellina.
Boni cav. Giulio, Lung'Arno Acciajuoli.
Botta cav. Giuseppe, Borgo dei Greci.
Fiorioli della Lena cav. Eusebio, via Solferino.
Miraglia avv. Nicola, ✠.
Giunti avv. prof. Giuseppe, ✠, Borgo degli Albizzi.
Boas avv. Giuseppe, via S. Catterina.
Bosio Angelo, fuori la Porta Romana.

Segretari di prima classe

Cavanna cav. Luigi, via dei Giraldi.
Pellizza Eugenio, via Guelfa.
Rodini Giuseppe.
Coppola Luigi.
Tavassi Giuseppe.
Scioli Raffaele, fuori la Porta alla Croce.
Franceschini Cesare, via delle Torricelle.
Colombo Pompeo, via S. Reparata.
Morasso Innocenzo, via Nuova.

Segretari di seconda classe

Baldovino Romualdo, fuori la Porta alla Croce.
Molossi Leonello.
Trincheri Remigio, Borgo Pinti.
Roselli Francesco.
D'Auria Andrea.
Pasini Vincenzo.
Caporali dott. Cesare.
Tardini Giovanni.
Affricciati Giovanni.

Applicati di prima classe

Re Giovanni.
Mazza Giunio, via della Scala.
Giordano Leopoldo.
Costa Urbano, via S. Monaca.

Prato Cesare Luigi.
Focardi Orazio, via Cavour.
Fabbricatore Gaetano.
Amodio Luigi, via Pietra piana.
Lori Francesco.
Pozzolini avv. Eugenio, via Pilastri.
Benso avv. Giuseppe, via Cerretani.
Rosa Francesco.
Sartorio Francesco.
D'Amelio Tommaso.
Lebé Augusto, borgo degli Albizzi.

Applicati di seconda classe

Cirone Fedele, via Panicale.
Lanza Giustino.
Minardi Raffaele.
Cigolini ingegn. Paolo.
Sanna Leandro.
Cerri Clemente.
Puccinelli Ruggero.
Dufaure avv. Giuseppe.
Magi Carlo.
Cambiaggio Gio. Tommaso.
Boldi Felice.
Fadiga Carlo.
Cordara Carlo.
Diana Alessandro.
Cozzo Francesco.
Vicari Stefano.

Applicati di terza classe

Cervini Serafino, fuori la Porta S. Niccolò.
Steffanoni Luigi.
Tracagni conte avv. Emilio, via Valfonda.
Ferraris Francesco, via Ghibellina.
Torta Giacomo, fuori la Porta S. Gallo.
La Monica Evangelista.
Bollati prof. Emanuele, fuori la Porta S. Niccolò.
Darbesio Pietro.
Maccario Maurizio.
Guerrieri Alessandro, piazza S. Maria Novella.
Mirone Michele.
Randone Francesco, fuori la Porta al Prato.
Gobbini Ulisse.
Bernago Ferdinando.
Gherzi-Paruzza Adolfo.
Albanese Vincenzo.
Aymonino Alessandro.
Ausiello-Gaipa Bernardo.

Ellena Vittorio.
Saffioti Aurelio, piazza della Indipendenza.
Gioja Carlo, via dei Pepi.

Applicati di quarta classe

Torelli-Sereni Gio. Battista.
Barbarisi Saverio.
Bellone Giovanni.
Cipoletta Nicola, via Ghibellina.
Mestrallet Augusto, fuori la Porta al Prato.
Magnico Carlo.
Majuri Luigi.
Novelli Alessandro, piazza della Indipendenza.
Bonaudi Demetrio.
Casaglia Egisto, fuori la Porta S. Niccolò.
Piazzini avv. Edoardo.
Bandino Carlo.
Melisurgo Michelangelo.
Maridati Antonio Attilio.
Finizia Leopoldo.
Antonielli Enrico.

MINISTERO DELLE FINANZE

Firenze, via Cavour, Casino Mediceo (26 Luglio)

Ministro Segretario di Stato

Sella cav. ingegn. Quintino, comm. ❋, deputato.

Segretario generale

Cortese avv. Paolo, deputato.

Ispettore generale

Castelli avv. Luigi, uffiz. ❋.

Capo di Divisione di prima classe

Cuttica avv. Cesare Vincenzo, uffiz. ❋, via degli Arazzieri.

Capo di Divisione di seconda classe

Picello Gio. Battista, uffiz. ❋, via de' Servi 25.

Capi di Sezione

Corradi dott. Severino, ❋, via di Mezzo 33.
Rubino Francesco, ❋, via S. Reparata 29.
Bottassi Francesco, ❋.
Amerio Luigi, ❋.
Pescetto Lorenzo, ❋, via Faenza, Borgo S. Lorenzo, casa Lastrucci.
Albertini dott. Francesco, ❋, borgo degli Albizzi.
Andrietti Carlo, ❋.
Ferrari Ferdinando, piazza vecchia S. Maria Novella 2.
De Dominici Carlo, piazza Brunelleschi 1.
Terzi nobile dott. Luigi, ❋.

Segretari di prima classe

Buniva Marcello, via della Scala 45.

Botti Igino, via del Proconsolo 16.
Blengini Angelo, comune di Fiesole in S. Marco il vecchio.
Preverino Maurizio, via S. Gallo 44.
Riosa Filiberto.
Pestagalli Carlo, via Cavour 80.
Massa Gerolamo.
Cipri Pietro, via Cavour 16.
Sibille ingegn. Giuseppe.
Pavan prof. Antonio, C. O. di C. di Portogallo.
Baldi Annibale, via S. Catterina 7 bis.
De Barzi nob. Gerolamo.

Segretari di seconda classe

Boitani Giuseppe, ❋, via Guelfa 104.
Ravera avv. Gio. Battista.
Figone Pietro.
Mò Edoardo, via de' Pescioni 2, p. 2.
Vismara Carlo, via Guicciardini 25, p. 2.
Rivolta Serafino, via Ardiglione 16.
Di Cesare Giuseppe, via Borgo degli Albizzi 17.

Applicati di prima classe

Adami Carlo, via della Pergola 25.
Ovtana Giuseppe, via S. Catterina 7 bis.
Calleri Virginio, via S. Catterina 7 bis.
Ippolito Beniamino, via Nuova fuori Porta Nuova 312.
Serra-Groppelli dott. Emilio.
Barone Giuseppe, via dei Malcontenti.
Lainati dott. Cristoforo, via Nazionale 34.
Rivaldi Ernesto, via Montebello 61.
Benaglia Giovanni, via della Fortezza 3.
Nazari Edoardo, via de' Pescioni 2, p. 2.
De-Vecchi Giovanni.
Bracchi Vincenzo, via Borgo Allegri 31.
Merli Pietro (reggente), via Laura 1.
Aveta cav. Giuseppe, via della Scala 38.

Applicati di seconda classe

Paganuzzi Pietro, via S. Gallo 111.
Valdi Vitale.
Rotta Gio. Battista.
Cova Samuele, via delle Belle Donne 3.
Tinti Achille, via Toscanella 10, p. 4.
Bianchi Andrea, fuori di Porta S. Niccolò 117.
Besozzi Giuseppe, via delle Ruote 70.
Trabucchi Elia, piazza De Rossi 2.
Pirotta Carlo, via Lambutesca 16.
Pechenino Giuseppe, via Anguillara 14.
Chiaborelli Francesco, piazza S. Ambrogio 1.
Livraga Enrico.

Vietti Antonio, via S. Zanobi 121.
Castelli Clemente, via della Scala 57.

Applicati di terza classe

Fonio avv. Carlo, corso dei Tintori 35.
Giordana Torquato.
Millo Giuseppe, via dei Pilastri 51, p. 1.
Ponci Zeffirino, via dell'Oriuolo 25.
Castiglioni Ubaldo, via de' Bardi 8.
Sampietro Cesare, via Borgo Pinti 75.
Bonenfant Luigi, via Borgo Ognissanti 93.
Soave Maria Alberto, fuori di Porta S. Gallo, via Fiesolana, casa Bardi, p. 1.
Malusardi Alessio, piazza S. Ambrogio 1, p. 3.
Garroni Pompeo.
Bonati Riccardo, via Nuova 14.
Abbate Giovanni, piazza S. Croce 11.
Folli Ciro, via della Scala 45.
Sbordoni Filippo.

Applicati di quarta classe

Rastrelli Federico.
Toffoli Luigi, via S. Egidio 41.
Negri Emilio.
Porati Enrico.
Passerini Melchiorre, via dell'Amorino 14.
Arpegiani Francesco, via S. Gallo 31, p. 2.
Pieralli Enrico, piazza dell'Indipendenza 18.
Masetti Enrico, via de' Bardi 27.
Alinej Vincenzo, via Parione 6, p. 3.
Ferrari Innocente, alla Loggia (villa Piacenti).
Drisaldi Cesare, via dell'Oriuolo 8.
Bonelli Ulisse, via dei Neri 6, p. 1.
Ranieri Francesco, via Archibusieri 4, p. 4.
Duchoqué Cesare, piazza dell'Indipendenza 10.
Montanari Enrico, via dell'Oriuolo 8, p. 2.
Gabbiani Carlo, fuori Porta S. Gallo, casa Lastrucci.
Bonelli Achille, via de' Neri 6, p. 1.
Zuccaro Giovanni, via Cavour 16.

Municipio di Torino

Elenco dei 60 Consiglieri

Vegezzi avv. comm. Zaverio, piazza castello 17.
Barbaroux avv. cav. Carlo, via po 39, p. 2.
Gerbaix de Sonnaz cav. Ettore, via arsenale 10, p. 2.
Agodino avv. cav. Pio, piazza Vittorio 16, p. 3.
Albasio notajo cav. Francesco, via Milano 14, p. 2.
Lavini avv. cav. Amedeo, via soccorso 15, p. 3.
Ferrati ingegn. comm. Camillo, piazza Vittorio 16, p. 3.

Ferraris avv. Luigi, via doragrossa 22, p. 2.
Thaon di Revel conte Ottavio, via ospedale 4, p. 2.
Fabre avv. cav. Benedetto, via Bottero 12, p. 2.
Juva avv. cav. Giacomo, via po 30, p. 2.
Tomasini Giorgio, via s. Tommaso 18.
Sclopis di Salerano conte Federico, piazza del palazzo di città 4, p. 2.
Panizza arch. cav. Barnaba, via s. Dalmazzo 16, p. 3.
Farcito di Vinea conte Carlo, via provvidenza 17.
Moris cav. Giuseppe, strada di Nizza 3, p. 2.
Ara avv. cav. Casimiro, via consolata 5, p. 2.
Dupré cav. Giuseppe, via Milano 1, p. 3.
Gamba barone Francesco, piazza Vittorio 7, p. 4.
Gay di Quarti conte Callisto, via carmine 2, p. 2.
Corsi di Bosnasco conte Giacinto, via po 25, p. 2.
Sella comm. Quintino, corso del Re 1, p. 2.
Farini dott. cav. Luigi Carlo, via ripari 11, p. 2.
Benintendi conte Livio, via belvedere 2, p. 2.
Lucerna di Rora march. Emanuele, sindaco, via nuova 42, p. 2.
Baricco teol. cav. Pietro, via monte di pietà 22, p. 3.
Nomis di Cossilla conte Augusto, via s. Dalmazzo 7.
Abbene prof. comm. Angelo (defunto).
Colla avv. cav. Arnoldo, via scuole 9, p. 2.
Baruffi sac. cav. Giuseppe, via po 43, p. 3.
Sommeiller ingegn. comm. Germano, via s. Secondo 2, p. 2.
Miglietti avv. comm. Vincenzo (defunto).
Chiaves avv. cav. Desiderato, via doragrossa 13, p. 2.
Tapparelli d'Azeglio cav. Massimo, via Accademia Albertina 2, p. 2.
Valperga di Masino conte Cesare, via arsenale 10, p. 2.
Nuvtz avv. cav. Nepomuceno, via deposito 5, p. 3.
Menabrea conte Luigi, via s. Lazzaro 23, p. 2 (dimissionario).
Calvagno avv. comm. Filippo, via Barbaroux 20, p. 1.
Pateri avv. comm. Filiberto, via borgo nuovo 27, p. 2.
Ceppi conte Lorenzo, via finanze 19, p. 2.
Rossetti cav. Gius. Alessandro, via po 52, p. 2.
Rey cav. Luigi, via Accademia delle scienze 2.
Tasca dott. cav. Gio. Battista, piazza Vittorio 10, p. 3.
Prato comm. Giulio, via Milano 20, p. 2.
Bottero dott. Gio. Battista, via s. Agostino 3, pian terreno.
Pomba cav. Giuseppe, via Carlo Alberto 33, p. 1.
Trombotto dott. cav. Ignazio, via meridiana 17, p. 2.
Pinchia avv. comm. Carlo, corso a piazza d'armi 6.
Rignon conte cav. Felice, via s. Francesco da Paola 2.
Cassinis avv. comm. Gio. Battista, via Cernaja 32.
Ricardi di Netro cav. Ernesto, via Alfieri 8.

Sella dott. cav. Alessandro, piazza Carlo Felice 5, p. 3.
Villa avv. cav. Vittorio, via fornelletti 18.
Peyron ingegn. cav. Amedeo, via Bogino 25.
Tecchio avv. comm. Sebastiano, via doragrossa 39.
Chiavarina di Rubiana conte Amedeo, via rocca 27.
Antonelli arch. cav. Alessandro, via vanchiglia 11.
Rolle cav. Pio, via Bogino 9.
Zanotti cav. Marcellino, via rocca 19.
Benso di Cavour march. Ainardo, via Cavour 8.

Sindaco

Lucerna di Rorà marchese Emanuele.

Giunta Municipale

Pateri comm. avv. Filiberto.
Baricco teol. cav. Pietro.
Agodino avv. cav. Pio.
Tasca cav. Gio. Battista.
Rignon conte Felice.
Moris cav. Giuseppe.
Juva avv. cav. Giacomo.
Peyron ingegn. cav. Amedeo.

Supplenti

Corsi di Bosnasco conte Giacinto.
Farcito di Vinea conte Carlo.
Albasio notajo cav. Francesco.
Ricardi di Netro cav. Ernesto.

Uffizi del Municipio

Fava cav. Carlo, segretario. via stampatori 2, p. 2.

Primo Uffizio

Gabinetto del Sindaco

Affari confidenziali. - Personale. - Protocollo generale. - Feste. - Pratiche non ancora attribuite ad altri uffizi. - Archivio (*).

Cretini Telesforo, capo dell'uffizio, corso a piazza d'armi 14, p. 1.
Magnetti Vincenzo, sotto-capo, via stampatori 6, p. 4.
Mayna Agostino, applicato, via cappel d'oro 3, p. 2.
Allara geometra Felice, applicato, via s. Chiara 24, p. 2.
Foassa Vincenzo, via consolata 1.
Rolla Teodoro, applicato, via borgo dora 1, p. 3.
Ferrari Ippolito, piazza Vittorio 12, p. 3.

2.° Uffizio

Servizio generale

Verbali dei Consigli. - Pubblicazioni. - Funzioni religiose e civili. - Contratti. - Spese di culto. - Contenzioso, escluso quello del Dazio.

Cardone not. Francesco, capo dell'uffizio, via s. Chiara 12, p. 3.
Pich avv. Pier Domenico, sotto-capo, via Sacchi 4, p. 1.

(*) Il riordinamento e la direzione dell'Archivio sono temporariamente affidati al sig. Vigliardi Felice, capo d'ufficio (fuori pianta).

Oddenini Ferdinando, applicato, via stampatori 19, p. 2.
Tapparelli Cesare, applicato, piazza Emanuele Filib. 8, p. 1.
Mottini Edoardo, applicato, via artisti 1, p. 1.
Pilotti Pietro, applicato, via Massena 17, p. 3.
Giovanelli avv. Emanuele, volontario, via s. Domenico 34, p. 3.

3.° Uffizio

Istruzione. - Beneficenza. - Scuole municipali. - Servizio di beneficenza. - Opere pie. - Vaccinazioni. - Terme d'Acqui. - Manicomi. - Musei. - Gallerie. - Biblioteca.

Streglio Paolo, capo dell'uffizio, via Bellezia 2, p. 3.
Sassi Daniele, applicato, via s. Francesco da Paola 11, p. 4.
Barale Francesco, applicato, via s. Dalmazzo 24, p. 1.

4.° Uffizio

Stato Civile e servizi diversi

Elezioni politiche, amministrative e commerciali. - Liste dei giurati. - Dichiarazioni di morte. - Cimiteri. - Atti di notorietà. - Delegazioni dei Ministeri ed altri Uffizi governativi. - Legalizzazione di firme. - Autografi e statistica della popolazione. - Dichiarazione di domicilio. Elenco degli utenti pesi e misure. - Tasse diverse (esclusa la prediale e l'imposta sui fabbricati). - Deposito di atti giudiziari. - Certificati.

Giolitti Augusto, capo dell'uffizio, via consolata 22, p. 1.
Scarrone Pietro, applicato, via doragrossa 38, p. 2.
Cravosio Domenico, applicato, corso del Re 47, p. 2.
Lombardi avv. Camillo, applicato, via gazometro 6.
Buscalioni Ermanno, applicato, via stampatori 19, p. 2.
Aquarone Vincenzo, applicato, piazza Vittorio 15, p. 4.
Lupi Luigi, applicato, via s. Francesco d'Assisi 19, p. 1.
Muzio Vittorio, applicato, via s. Dalmazzo 24.
Zaccaria Maurizio, applicato, piazza de' molini 4, p. 1.

5.° Uffizio

Leva e servizio Militare.

Scotti Carlo, capo dell'uffizio, via borgo nuovo 2, p. 4.
Zanini Felice, applicato, via Thesauro 2, p. 3.
Salussolia Giulio, applicato, via tre galline 2, p. 4.

6.° Uffizio

Guardia Nazionale. - Corpo di Musica. - Contabilità delle imm.

Demarchi Nicola, capo dell'uffizio, via al ponte dora 3, p. 2.
Revelli liquidatore Giuseppe, sotto-capo, via consolata 6, p. 1.
Gardino Vincenzo, applicato, via po 11, p. 1.
Gioberti Carlo, applicato, via s. Domenico 34, p. 2.
Guagno Stefano, applicato, via s. Dalmazzo 10, p. 2.
Tettoni Lanfranco, applicato, via mercanti 2, p. 4.

7.° Uffizio

Polizia urbana e rurale

Polizia urbana e rurale. - Esercizi d'arti, mestieri, negozi ecc. - Certificati di buona condotta. - Vetture pubbliche. - Mercati. - Soccorsi ai sommersi od asfissiati. - Passaporti. - Costume pubblico. - Annona. -

Tasse. - Occupazioni di suolo pubblico. - Dritti di peso e di piazza. - Vie. - Piazze. - Servizio degli agenti di polizia. - Somministranze militari. - Indennità di via. - Consegna d'oggetti trovati o smarriti. Atti relativi alle contravvenzioni ai regolamenti di polizia. - Igiene. - Servizio dei Pompieri. - Illuminazione.

Prato caus. Luigi, capo dell'uffizio, via rocca 28, p. 3.
Galleani Cesare, sotto-capo, via rocca 25, p. 1.
Anselmi not. Giorgio, applicato, via gazometro 6, p. 4.
Cantù avv. Giovanni, via Alfieri 14.
Cerva geom. Giovanni, applicato, via madonna del Pilone 22, p. 2.
Fracchia Lorenzo, via doragrossa 55, p. 2.
Ferroglio Michele, applicato, Pozzo di strada, casa propria.
Carrera avv. Quintino, volontario, via s. Secondo 8, p. 3.

8.° Uffizio

Economia

Opere e provviste ad economia. - Affittamento di case e beni della città. - Inventario del patrimonio civico. - Macelli [illegible]. - Ammazzatoio. - Tassa sui cani. - Nettamento ed inaffiamento del suolo pubblico.

Salomone geom. Luigi, capo dell'ufficio, via s. Francesco d'Assisi 11 e 13, p. 3.
Allegro Federico, sotto-capo, via Montebello 21, p. 3.
Vigna Giuseppe, applicato, via Bertola 22, p. 4.
Guncellino Emilio, applicato, via s. Agostino 6, p. 4.
Donalisio Domenico, applicato, via misericordia 3, p. 1.
Pollini Fortunato, applicato, via al ponte dora 6, p. 3.
Demichelis Carlo, applicato, via Bertola 9, p. 3.
Gallo Gio. Battista, applicato, via s. Maurizio 8, p. 1.
Brusa Giacinto, assistente al magazzino centrale detto delle fontane, corso s. Barbara, al magazzino stesso.

9.° Uffizio

Contabilità e debito civico

Bilancio. - Contabilità generale. - Canone [illegible].

Amatis Spirito, capo dell'uffizio, via s. Massimo 13, p. 3.
Mercenati Emilio, sotto-capo, via consolata 1, p. 3.
Reyneri Angelo, sotto-capo, via s. Chiara 52, p. 1.
Parocchia Gio. Battista, applicato, corso s. Massimo 12, p. 2.
Mussi Luigi, applicato, via vanchiglia 10, p. 3.
Albasio Maurizio, applicato, via Bellezia 12, p. 1.
Casalone Antonio, applicato, via Barbaroux 5, p. 2.
Serena Angelo, applicato, piazza Milano 1, p. 3.
Debartolomeis Ferdinando, applicato, via s. Chiara 5, p. 3.

10.° Uffizio

Lavori pubblici

Servizio amministrativo per opere d'arte patrimoniali e pubbliche. - Espropriazione per utilità pubblica. - Edifizi per derivazioni d'acqua.

Roggeri geom. Costantino, capo dell'uffizio, via s. Chiara 30 e piazza della consolata.

Canavesio Stefano, applicato, vicolo del montone 6, p. 3.
Lupo Carlo, applicato, barriera di Francia.

11.° Uffizio

Edilità

Gabetti architetto cav. Carlo, architetto edilizio in 1, via Angennes 26, p. 3.
Gianotti architetto Paolo, architetto edilizio in 2, via s. Teresa 26, p. 3.

12.° Uffizio

Arte

Pecco cav. ingegn. ed arch. Edoardo, ingegnere capo, via Cernaja 1.
Filippi ingegn. Vincenzo, ingegnere in 2, via s. Agostino 17, p. 2.
Velasco ingegn. Carlo, ingegnere ajutante anziano, via consolata 8.
Corsi cav. ingegn. arch. Carlo, ingegnere applicato, via corte d'appello 2.
Delfino geom. Luigi, ajutante ingegn., via pellicciai 21, p. 4.
Broggi geom. Ferdinando, ajutante ingegnere, via s. Lazzaro 12, p. 3.
Rajmondo geom. Luigi, ajutante ingegnere, via consolata 2, p. 4.
Pistono geom. Carlo, ajutante ingegnere, via Bellezia 4, p. 4.
Campagna misur. Eusebio, ajutante ingegnere, via Bertola 7, p. 4.
Angonoà misur. Costantino, ajutante ingegnere, via corte d'appello 1, p. 4.
Beretta geom. Luigi, ajutante ingegnere, via s. Teresa 16.
Pecco geom. Pietro, ajutante ingegnere, via mercanti 15.
Ferrero disegnatore Giovanni, disegnatore, via corte d'appello 1, p. 4.
Cassano Edoardo, applicato, via orfane 36, p. 4.

13.° Uffizio. — *Catasto*

Catasto. - Conservazione ed alienazione degli stabili di spettanza della Città. - Strade del contado. - Ruolo delle contribuzioni dirette e delle imposte speciali.

Vigliani geom. Luigi, ✻, catastario, via doragrossa 10, p. 4.
N. N., sotto-capo.
Mandina geom. Giuseppe, appl., via s. Tommaso 14, p. 3.
Craveri Felice, appl., via fornelletti 18, p. 1.
Foscale Gio. Battista, appl., corso s. Massimo 16, p. 3.
Gaida Giovanni, appl., via Bottero 15, p. 2.
Rampone Giovanni, volontario, piazza Vittorio 7.

14.° Uffizio. — *Tesoreria*

Baricco Giuseppe, tesoriere, via monte di pietà 22.
Grosso avv. Emilio, 1.° cassiere, via Maria Adelaide 1, p. 2.

Witmer Carlo, cassiere, via doragrossa 14.

Impiegati addetti particolarmente al Segretario

Gaude Maurizio, appl., via Barbaroux 31, p. 3.
Vigitello avv. Pier Luigi, appl., via Cavour 50.

Uffizi del Dazio

Direzione nel palazzo Municipale

Bruni cav. Felice, direttore, via orfane 19, p. 2.
Rolla Gio. Battista, sotto-capo, piazza Emanuele Filiberto 14, p. 3.
Balbiano Bartolomeo, appl., via s. Domenico 28, p. 2.
Matthey Carlo, appl., via s. Agostino 16, p. 4.
Perotti Tommaso, appl., via Manzoni 2, p. 1.
Pepino Giuseppe, appl., corso s. Maurizio 31 p. 1.
Eula Innocente, volontario, via Barolo 4, p. 2.

Uffizi Daziari

Ispezione del 1.° circolo

Barberis Emilio, ispettore, via pescatori 1.
Bobbio Gio. Antonio, commissario, via vanchiglia 5.
Gallino Pietro, commissario, barriera di Milano.

Ufficio centrale

Bessone Giuseppe, ricevitore, via gazometro 12, p. 2.
Dalmasso Lorenzo, veditore, via principe Tommaso 3, p. 2.
Leone Giuseppe, appl., piazza Emanuele Filiberto 12, p. 3.
Pasquale Giuseppe, appl., via belvedere 6, p. 1.
Capello Albino, volontario, via Barolo 12, p. 3.
Oliva Francesco, guarda-magazzini, via porta palatina 35, p. 1.

Ferrovia di Genova

Albasio Luigi, ricevitore, via Bottero 16, p. 1.
Cavalli Vittorio, veditore, via Alfieri 22, p. 1.
Casassa Secondo, veditore, barriera di Casale.
Gastone Giuseppe, appl., via s. Quintino 5, p. 4.
Pezzati Prospero, applicato.
Marchisio Giuseppe, appl., via porta palatina 12, p. 5.
Ottino Edoardo, appl., via Accademia Albertina 9, p. 4.
Vana Vincenzo, appl., via Milano 20, p. 4.
Carasso Luigi, applicato.
Bottasso Fiorenzo, volont., via s. Tommaso 24, p. 4.

Barriera di Piacenza

Ajassa Matteo, ricevitore, casa del dazio.
Genta Gerolamo, veditore, id.
Bologna Giovanni, applicato, id.
Delfino Alessandro, applicato, id.
Hayd Francesco, pesatore, id.

Barriera di Casale

Casassa Giacomo, ricevitore, casa del dazio.
Vallerino Pietro, veditore, id.
Sea Giovanni, applicato, id.

Gariel Paolo, applicato, casa del dazio.
Bonetti Giuseppe, applicato, id.
Almici Camillo, applicato, id.
Vanetti Giovanni, volontario, id.

Barriera di Milano

Caldo Carlo, ricevitore, casa del dazio.
Romersi Carlo, veditore, id.
Giambone Giorgio, applicato, id.
Camosso Domenico, applicato, id.
Reano Maurizio, applicato, id.
Gallo Vitale, pesatore, id.

Barriera di Lanzo

Vigna Luigi, ricevitore, casa del dazio.
Camandona Giovanni, veditore, id.
Scudellari Giovanni, applicato, id.
Grimaldi Giovanni, pesatore, id.

Molini di Dora

Piacenza Giovanni, ricevitore, via deposito 5, p. 1.
Balbiano Michele, applicato, via Milano 12, p. 4.

Molini della Rocca

Vuetaz Lorenzo, applicato, via vanchiglia 5, p. 2.

Uffizio presso la Dogana

Ferrero Antonio, applicato, vie private 3, p. 2.

Barriera di Vanchiglia

Piazzo Francesco, applicato, casa del dazio.

Barriera del Camposanto

Gandini Sebastiano, pesatore, barriera di Milano, casa del dazio.

Uffizio e peso nel borgo po

Riva Giacomo, pesatore, piazza Gran Madre di Dio 6.

Peso sulla piazza Emanuele Filiberto

Martinatti Alessandro, pesatore, via porta palatina 35, p. 1.

Peso di S. Salvario

Graziano Valentino, pesatore, via porta palatina 35, p. 1.

Peso sul mercato del vino

N. N.

Ispezione del secondo circolo

Rubini Pietro, ispettore, barriera di Francia.
Carpanetto Bartolomeo, commissario, id.
Bajetta Carlo, commissario reggente, barriera di Nizza.

Ferrovia di Novara

Gallizio Francesco, ricevitore, via arcivescovado 6, p. 1.
Carpignano Benvenuto, veditore, via s. Agostino 22, p. 2.
Fasolis Pietro, applicato, via Manzoni 2, p. 3.
Rampone Giuseppe, applicato, piazza Vittorio 6, p. 1.
Assalto Camillo, applicato, via Cavour 5, p. 1.
Martini Romeo, applicato, via s. Teresa 14, p. 4.

Barriera di Nizza

Silvano Giovanni, ricevitore, casa del dazio.
Barrera Tommaso, veditore, id.
Paglieri Felice, applicato, id.
Benzio Luigi, applicato, id.
Pettinaroli Prospero, pesatore, id.
Macchia Gio. Battista, volontario, id.
Allaria Ferdinando, volontario, id.

Barriera di Orbassano

Della Casa Francesco, ricevitore, casa del dazio.
Tenca Giuseppe, applicato, id.
Demo Giacomo, pesatore, id.

Barriera di Francia

Lupo Paolo, ricevitore, casa del dazio.
Benedetto Giuseppe, veditore, id.
Danesini Giacinto, pesatore, id.
Rocca Giuseppe, pesatore, id.
Giacomasso Felice, volontario, id.

Barriera del Martinetto

Reyneri Damiano, ricevitore, barriera di Francia, casa del dazio.

Barriera di Stupinigi

Nicola Francesco, ricevitore, casa del dazio.
Mulattieri Camillo, pesatore, id.

Peso di piazza Solferino

Cavani Diodato, pesatore, via porta palatina 35, p. 1.

Peso del mercato dei combustibili

Delfino Luigi, pesatore, via corte d'appello 1, casa della città.

Altri uffizi esterni.

Ispettore sanitario

Rizzetti dott. Giuseppe, via Andrea Doria 1, p. 2.

Ispettore di polizia e dell'illuminazione

Broglia Luigi Amedeo, corso s. Massimo 9, p. 1.

Sotto-Ispettori

Rossi Giuseppe, corso principe Umberto 15, p. 3.
Vercelli Camillo, via ripari 5.

Ispettore di polizia edilizia

Barattino geom. Pietro, piazza Carignano 2, p. 1.

Chirurghi necroscopi

Gabbia dott. Francesco, chirurgo necroscopo in 1.°, via Bava 9, p. 3.
Bogliaccini dott. Vincenzo, chirurgo necroscopo in 2.°, via Lagrange 3, p. 4.
Bossatis Sebastiano, chirurgo necroscopo in 3.°, via stampatori 10.
Bonafede dott. Leopoldo, supplente.

Veterinari

Volante Alessandro, veterinario in 1.°, via nuova 30, p. 2.

Melano Giovanni, veterinario in 2.°, via gallo 1, p. 1.
Torretta Giuseppe, veterinario in 3.°, via zecca 10, p. 1.

Applicato f. f. di Segretario al Comando Superiore della Guardia Nazionale

Fiora Giuseppe.

Cappellani

Pautassi D. Carlo, cappellano al camposanto.
Carpano teol. Giacinto, cappellano al cimitero di s. Pietro in Vincoli.

Compagnia Pompieri

Corsi cav. ingegn. arch. Carlo, capitano, palazzo di città 2.
Ferrero G. Giuseppe, luogotenente, via corte d'appello 2.
Broglia Luigi Amedeo, supplente ai suddetti, corso s. Massimo 9, p. 2.
La forza della Compagnia di dette guardie è di 97 uomini, cioè 1 furiere, 1 caporale furiere, 2 trombettieri, 3 sergenti, 10 caporali, 10 sotto-caporali, 40 guardie e 30 aspiranti.

Delegato centrale alla polizia urbana

Pollo Alessandro, via Montebello 21, p. 4.

Delegati di sezione

Caglieri Angelo, via vanchiglia 21, p. 1.
Cotto Giuseppe, via gazometro 12, p. 3.
Guido Antonio, via madonna del Pilone 11, p. 2.
Fiorito Luigi, corso s. Maurizio 11, p. 1.
Vassallo Pietro, via doragrossa 55, p. 3.

Sotto-Delegati di sezione

Zeme Stefano, via Cottolengo 2, p. 1.
Nizzo Pietro, via arsenale 40, p. 5.
Bordero Giovanni, via borgo nuovo 13, p. 1.
Gorla Antonio, via doragrossa 57, p. 5.
Bonis Giovanni, via vanchiglia 12, p. 5.

Compagnia guardie per la polizia urbana

Guerci Pietro, sottotonente ufficiale comandante la Compagnia, via Milano 2, p. 4.
La forza della Compagnia è di 96 uomini, cioè 6 marescialli d'alloggio, 8 brigadieri, 8 vice-brigadieri e 74 guardie.

Corpo delle guardie per la polizia rurale

1 sergente, 1 caporale furiere, 4 caporali, 4 sotto-caporali e 28 guardie.

Mercato del vino

Pagella Domenico, ricevitore, presso il mercato del vino.
Magnetto Giuseppe, applicato, via Barolo 28, p. 3.

Istruzione pubblica municipale

Ginnasio di s. Francesco da Paola

via Angennes 19.

Bacchialoni prof. cav. Carlo, direttore, via Bava 7, p. 4.

Argan dott. Carlo, vice-direttore, via s. Domenico 5.
Botto teol. Pietro, direttore spirituale, via s. Pelagia, isolato della Maternità, p. 3.
Barbotti Carlo, prof. tit. della 5 classe, via vanchiglia 2, p. 2.
Negri dott. Giacomo, prof. tit. della 4 classe, via misericordia 1, p. 3.
Lamberti Gio. Battista, prof. tit. della 3 classe.
Pradis Giovanni, prof. tit. della 2 classe.
Razzetti sac. Giovanni, prof. tit. della 1 classe.
Carrera ingegn. ed arch. Pietro, incaricato dell'insegnamento dell'aritmetica.

Istruzione primaria

Otho D. Casimiro, maestro di 4 elementare.
Mosso D. Lorenzo, maestro di 3 elementare.
Borgogno Giuseppe, maestro di 3 elementare, via corte d'appello 13, p. 3.
Bordis D. Luigi, maestro di 2 elementare, via tre galline 2, p. 2.
Chiarlone Tommaso, maestro di 2 elementare, via Accademia Albertina 38, p. 4.
Valizone Francesco, maestro di 1 superiore, via Bertola 9, p. 3.
Maina Giovanni, maestro di 1 superiore.
Camerano Michele, maestro di 1 inferiore.
Brizio D. Agostino, maestro di 1 inferiore.

Istruzione secondaria, ginnasio Monviso

Bergando prof. Giambattista, ✻, direttore, via Lagrange 45, p. 4.
N. N., vice-direttore.
Fresia teol. Silvio, direttore spirituale, via s. Francesco d'Assisi 24, p. 2.
Lanfranchi dott. Vincenzo, prof. tit. della 3 classe.
Garizio dott. Eusebio, prof. regg. della 4 classe.
Gualdi dott. Andrea, prof. tit. della 3 classe.
Gandolfo Pietro, prof. tit. della 2 classe.
Vassia Carlo, prof. tit. della 1 cl., via meridiana 19, p. 1.
Banaudi sac. Pietro Demetrio, incaricato dell'insegnamento dell'aritmetica, via s. Teresa 19, p. 3.

Istituto tecnico Monviso

Vaglienti cav. prof. sac. Giuseppe, preside, via arsenale 13, p. 3.
Negri teol. Benedetto, dirett. spirituale, via provvidenza 41.
Borsarelli cav. Pietro Antonio, prof. tit. di chimica generale, via s. Massimo 10.
Bruno dott. coll. ingegn. Giuseppe, ✻, prof. tit. di matematica, via Montebello 22.
Scolari cav. Ercole, prof. tit. di letter. ital., storia e geografia.

Delfino Giovanni, prof. tit. di meccanica e disegno di macchine, via s. Francesco d'Assisi 6.
Garelli avv. coll. Giusto Emanuele, prof. di econ. politica ecc., via doragrossa 14, p. 3.
Lolli Luigi, prof. regg. di disegno, via s. Domenico 13.
Cavalleri Edmondo, incaricato dell'insegnamento della lingua inglese, via arcivescovado 2, p. 4.
D'Ancona avv. Luigi, incaricato dell'insegnamento degli elementi di diritto commerciale ed ammin., via Cavour 11.
Parmetler Filippo, ✻, incaricato dell'insegnamento della computisteria, via doragrossa 14.
Trucchi Carlo, prof. tit. di fisica, via Lagrange 22.
Arnaudon Giacomo, ✻, incaricato dell'insegnamento delle materie prime, via s. Domenico 12.
Curioni dott. agg. ingegn. Giovanni, prof. regg. di geometria pratica, ecc.
Debernardi ingegn. Antonio, incaricato dell'insegnamento del disegno.

Scuola tecnica Monviso

Parato prof. Antonino, direttore, via Barbaroux 35, p. 2.
Negri teol. Benedetto, direttore spirituale, via provvidenza 41, p. 4.
Tettoni cav. Leone, prof. regg. di letteratura italiana, storia e geografia, via mercanti 2.
Balegno dott. Francesco, prof. di meccanica e matematica, via arsenale 6, p. 4.
Reycend ingegn. Ferdinando, prof. tit. di disegno lineare, via Barbaroux 17, p. 3.
Trucchi dott. Carlo, prof. regg. di storia naturale e fisico-chimica, via Lagrange 15, p. 1.
Garnier Gio. Giuseppe, prof. regg. di computisteria, via nuova 20, p. 3.
Gras avv. Augusto, prof. di lingua francese, via s. Filippo 3.
Castelli Giacomo, incaricato dell'insegnamento della calligrafia, via po 2.
Parato prof. Giovanni, incaricato dell'insegnamento della lingua italiana, storia e geografia.

Istruzione elementare

Mondino D. Luca, maestro di quarta elementare, via mercanti 17, p. 2.
Bottasso Giorgio, maestro di 3 cl. elementare.
Forzani D. Fiorenzo, maestro di 3 cl. elementare.
Rosano Pietro, maestro di 2 cl. elem. superiore, via s. Massimo 16, p. 2.
Volante Francesco, maestro di 2 cl. elem. inferiore, via nuova 32, p. 3.

Palazzo Carlo, maestro di 1 cl. elem. superiore, via palazzo di città 14, p. 3.
Mercandino Luigi, maestro di 1 cl. elem. superiore.
Gramaglia Giuseppe, maestro di 1 cl. elem. inferiore.
Pietrasanta D. Giuseppe, supplente.

Scuola tecnica di Dora, via porta palatina 30.

Bellisio D. Giacomo, ❋, direttore.
Marocco teol. cav. Maurizio, direttore spirituale. via ospedale 15, p. 3.
Donini Pier Luigi, prof. di lingua italiana per la 2 e 3 cl., via porta palatina 16, p. 4
Garrone dott. Innocenzo, prof. di aritmetica e geometria, via provvidenza 32, p. 3.
Botta Sciplone, prof. di lingua francese, via s. Lazzaro 15, p. 4.
Parmetler Filippo, ❋, incaricato per la contabilità, via doragrossa 14, p. 2.
Preatoni Antonio, prof. di calligrafia, via doragrossa 43, p. 3.
Negri dott. Alberto, incaricato della storia naturale e fisico-chimica.
Fecia prof. sac. Agostino, incaricato per l'insegnamento della lingua italiana, storia e geografia per la 1 classe, piazza s. Giovanni 5, p. 4.
Berlia Luigi, prof. regg. di disegno. via vanchiglia 11, p. 4.

Scuola tecnica di Po, via ippodromo 12 *bis*.

Vasario teol. Bartolomeo, ❋, direttore, via seminario 6, p. 4.
Marocco teol. cav. Maurizio, direttore spirituale.
Mazzola dott. coll. Giuseppe, prof. di meccanica e matematica.
Mattalia Giuseppe, prof. regg. di disegno, via cavallerizza 4. p. 4.
Botto Domenico, prof. regg. di lingua ital., storia e geografia.
Pic Francesco, prof. regg. di lingua francese, via seminario 6, p. 2.
Fecia prof. Agostino, incaricato dell'insegn. della lingua ital.
Parato prof. Giovanni, incaricato dell'insegnamento della storia e geografia.
Bilotti dott. Lorenzo, incaricato dell'insegnamento della storia naturale e fisico-chimica.
Garnier Gio. Giuseppe, incaricato dell'insegnamento della computisteria.
Castelli Giacomo, incaricato dell'insegnamento della calligrafia.

Scuola di Dora

Prandi Antonio, maestro di 4 elem., via s. Domenico 23, p. 4.
Lusana Francesco, id. di 3 elem., borgo s. Donato 1, p. 2.
Candellero Apolline, id. di 2 elem., via palazzo di città 10.
Camera prof. D. Carlo Francesco, id. di 2 elem. superiore.
Borla Federico, id. di 1 elem. superiore.
Borgis Federico, id. di 1 elem. inferiore, via Milano 14.

Quagliotti Pietro, supplente, via quartieri 2.

Scuola tecnica Moncenisio, via Cernaja 18.

Capirone prof. Agostino, direttore.
Grillo prof. Crescentino, prof. tit. di ling. ital., storia e geografia.
Mellé prof. Giovanni, prof. di lingua francese.
Boidi geom. Giuseppe, prof. regg. di disegno.
Ghio ingegnere Luigi, prof. regg. di matematica.
Picco teol. prof. Giuseppe, incaricato dell'insegnamento della ling. italiana, storia e geografia.
Coccolo dott. Francesco, incaricato dell'insegnamento della storia naturale, fisica e chimica.
Pratoni Antonio, incaricato dell'insegnamento della calligrafia.
Kerbaker D. Gaetano, incaricato dell'insegnamento della religione.
Canfari Pietro, incaricato dell'insegnamento della computisteria.
Gallo Giovanni, assistente supplente alle scuole di disegno nelle 4 scuole tecniche, collo stipendio d'incaricato.

Scuola di disegno applicata alle arti e mestieri via Barbaroux 25

Reycend arch. Ferdinando, prof. di disegno geometrico, via Barbaroux 17, p. 3.
Mattalia Giuseppe, prof. di disegno d'ornato, via cavallerizza 4, p. 4.
Moja Angelo, prof. di disegno d'ornato, via s. Maurizio 6, p. 4.
Righini Camillo, assistente e supplente, via vanchiglia 11, p. 4.
Novo Paolo, assistente e supplente, via Barbaroux 18, p. 5.

Istruzione elementare maschile

Scuola della Cittadella

Grosso teol. Agostino, ❋, maestro di 3 elem., via monte di pietà 15, p. 4.
Frassati Gaspare, id. di 2 elem., corso del Re 18, p. 2.
Merletti Paolo, id. di 1 elementare.
Mazza Pietro, id. di 1 elementare.
Maina Pietro, supplente.

Scuola detta di s. Barbara, corso s. Barbara 2.

Musso D. Giovanni, maestro di 4 classe.
Gatti Tommaso, maestro di 3 classe.
Varelli D. Domenico, maestro di 2 cl., via Barbaroux 7, p. 4.
Buscaglione teol. Giacinto, maestro di 2 cl., via seminario 2, p. 4.
Vassarotti prof. D. Pietro, maestro di 1 superiore, via Barbaroux 3, p. 2.
Sandrone Francesco, maestro di 1 superiore, via Pio V 10.
Depaoli Natale, maestro di 1 inferiore.

Maglioli Agostino, maestro di 1 inferiore.
Marta Gio. Andrea, supplente.

Scuola di Porta nuova, via Cavour accanto al 12.

Rubino D. Edoardo, maestro di 4 cl., via s. Agostino 2, p. 4
Mosca Giovanni, maestro di 3 classe.
Calzia D. Vincenzo, maestro di 2 cl., via nuova 40, p. 1.
Drocchi D. Filippo, maestro di 1 cl. superiore, via Carlo Alberto 29, p. 1.
Giordano Rosalia, maestra di 1 cl. inferiore.
Caviglia Filomena, maestra supplente.

Scuola di Moncenisio, via doragrossa 51.

Magnani prof. Giuseppe, maestro di 4 cl., via carmine 11, p. 3
Capra Francesco, maestro di 3 cl., via s. Chiara 16, p. 3.
Fanchiotti Carlo, maestro di 3 cl., piazza Emanuele Filiberto 9, p. 1.
Guigo Luigi, maestro di 2 cl., via s. Dalmazzo 20, p. 1.
Barone Filippo, maestro di 2 cl., borgo s. Donato, casa Balbis 6, p. 1.
Lerda D. Giovanni, maestro di 1 cl., via s. Francesco d'Assisi 10, p. 4.
Bosio Vincenzo, maestro di 1 classe inferiore.
Drovetti Pietro, maestro supplente.

Scuola centrale

Novarese Camillo, maestro di 4 cl., via consolata 6, p. 4.
Botto prof. D. Giuseppe, maestro di 3 cl., via stampatori 19, p. 3.
Sacco D. Bernardo, maestro di 2 cl., via s. Agostino 3, p. 2.
Marchiandi D. Angelo, maestro di 1 cl., via rocca 16, p. 4.
Peila D. Giacomo, maestro di 1 cl., via Giulio 16, p. 1.
Chiri D. Giovanni, maestro supplente.

Scuola di Po, via Barolo 8.

Bertagna D. Francesco, maestro di 4 cl., via s Lazzaro 26.
Salis D. Efisio, maestro di 3 cl., via pescatori 1, p. 2.
Faure Giovanni, maestro di 2 classe.
Mazza Pietro, maestro di 2 classe.
Appiotti Angelo, maestro di 1 cl., via Angennes 47, p. 2.
Obertino D. Giovanni, maestro di 1 classe inferiore.
Bottalo Giuseppe, supplente.

Scuola di Borgo nuovo, via borgo nuovo 31
e via Accademia Albertina 31.

Borgnino D. Felice, maestro di 4 cl., via provvidenza 18, p. 3.
Giuliano Michele, maestro di 3 cl., via s. Maurizio 22.
Bisotto D. Giovanni, maestro di 2 cl., corso del Re 1, p. 4.
Martini Domenico, maestro di 1 cl. superiore, via rosine 10, p. 4.
Cerutti Maria, maestra di 1 classe inferiore.

Catella Delfina, supplente.

Scuola di s. Salvatore, via fiori 6.

Maineri Luigi, maestro e direttore di 3 classe.
Botteri Domenico, maestro di 2 cl., via Saluzzo 3, p. 1.
Allora prof. D. Domenico, maestro di 1 cl. superiore.
Galvagno Maurizio, maestro di 1 cl. inferiore.
Oliveri Luigi, supplente.

Scuola Palestro, corso Palestro 5.

Bosio teol. Francesco, maestro di 4 classe.
Giordani Ferdinando, maestro di 2 classe.
Fabbro Michele, maestro di 1 classe superiore.
Viassolo D. Biagio, maestro di 1 classe inferiore.
Martini D. Giuseppe, supplente.

Scuola Goito, via Goito 15.

Dogliani Carlo, maestro di 2 classe.
Maglione Stefano, maestro di 1 classe superiore.

Scuola di s. Donato, via Balbis 2.

Lumello D. Pietro, maestro di 2 cl., via stampatori 14, p. 2.
Maglia D. Giuseppe, maestro di 1 cl. superiore.
Magnani prof. Ludovico, maestro di 1 cl. inferiore, via carmine 11, p. 3.

Scuola del Rubatto, casa Mattirolo e Passera

Guigas D. Stefano, maestro di 2 cl., nel locale stesso della scuola, borgo del rubatto.

Scuola del Giulimosso

Nogaris Vincenzo, maestro di 1 cl. superiore.
Demaria Carlo, maestro di 1 cl. inferiore.

Scuola femminile superiore Torquato Tasso,
via Basilica, vicolo Torquato Tasso, p. 1.

Negri teol. cav. Benedetto, incaricato dell'insegnamento della religione e morale, 2.° e 3.° anno.
Galli prof. Carlo Ormondo, per la letteratura italiana, storia e geografia, 2.° e 3.° anno.
Sigismondi-Ambrogio Teresa, per la lingua italiana, storia, geografia e religione, 1.° anno.
Garnier prof. Gio. Giuseppe, per l'aritmetica applicata all'economia famigliare ed al commercio, 2.° e 3.° anno.
Moretti Carolina, per l'aritmetica e la calligrafia, 1.° anno, e per la calligrafia 2.° e 3.° anno.
Clementi prof. cav. Giuseppe, per l'igiene domestica, la chimica e la fisica, 2.° e 3.° anno.
Bellardi prof. cav. Luigi, per gli elementi della storia naturale, 2.° e 3.° anno.
Tholozan Matilde, per la lingua francese, 1.°, 2.° e 3.° anno.
Magliano-Williams Mary, per la lingua inglese, 2.° e 3.° anno.
Righini prof. Camillo, per il disegno, 2.° e 3.° anno.
Gherardi Innocenza, pei lavori femminili, 1.°, 2.° e 3.° anno.

De-Macchi maestro Luigi Davide, ✻, per il canto a cori, 1.°, 2.° e 3.° anno.
Caisson maestro Antonio, per il ballo, 1.°, 2.° e 3.° anno.

Istruzione elementare femminile

Scuola centrale, via seminario 7, *p.* 1.

Beiletti Rosa, maestra direttrice di 4 classe.
Segalla-Garneri Maddalena, maestra di 3 cl., via meridiana 12, p. 1.
Thomas Matilde, maestra di 1 cl. superiore.
Braero Erminia, maestra di 1 cl. inferiore, via s. Maria 9, p. 2.
Vanetti Antonia, supplente, via al ponte Dora 2, p. 2.

Scuola della sezione Dora, via Bellezia 16.

Torti Albina, maestra di 4 cl., via seminario 7, p. 3.
Caleri-Bellezza Ester, maestra di 3 cl., corso s. Barbara 7.
Fontana-Poma Luigia, maestra di 2 cl., via Giulio 2, p. 3.
Lancia Delfina, maestra di 1 classe.
Savio Felicina, maestra di 1 cl. superiore, via al ponte Dora 5, p. 3.
Torti Erminia, maestra di 1 cl. superiore, via seminario 7 p. 3.
Glena Annetta, maestra di 1 cl. inferiore.
Turcotti Lucia, maestra di 1 cl. inferiore.
Defabianis Virginia, supplente.
Reyneri Elisa, supplente.

Scuola della sezione Monviso, via gazometro 4.

Amerio Laura, maestra di 4 cl., via Lagrange 2, p. 4.
Berteina Luigia, maestra di 3 cl., via Burdin 4, p. 1.
Bigliani-Rossi Giacinta, maestra di 2 cl., via porta palatina 9, p. 4.
Pagliani Fortunata, maestra di 1 cl., via borgo nuovo 24, p. 2.
Candeletti Clotilde, maestra di 1 classe.
Pietrasanta Elisa, maestra supplente di 1 cl., via Lagrange 2.

Scuola della sezione Po, via ippodromo 10.

Rovetti-Malacarne Costanza, direttrice e maestra di 4 classe.
Plano-Festa Adelaide, maestra di 3 cl., via Accademia Albertina 18, p. 3.
Lendy Eleonora, maestra di 2 cl., piazza Carignano 4, p. 4.
Gramaglia Luigia, maestra di 2 cl., via s. Tommaso 6, p. 4.
Viecca Rosa, maestra di 1 cl., via Angennes 37, p. 4.
Arduino Irene, maestra di 1 cl. inferiore.
Vivalda Paolina, maestra supplente, via s. Lazzaro 12, p. 3.

Scuola di Borgo nuovo, via Accademia Albertina 27.

Carlotti-Gauthier Elisa, maestra di 4 cl., via rocca 14, p. 3.
Bonatti Amalia, maestra di 3 cl., via meridiana 4, p. 3.
Arietti-Podio Felicita, maestra di 2 cl., via principe Tommaso 12, p. 1.

Tosi-Castagnone Francesca, maestra di 2 cl., via meridiana 14, p. 3.
Acquadro-Gay Metilde, maestra di 1 cl., via provvidenza 29, p. 1.
Appiotti-Masserano Catterina, maestra di 1 cl. inferiore, borgo del rubatto, quartiere del treno,
Costa Angela, maestra di 1 cl. inferiore, via Andrea Doria 4, p. 2.
Bosso Teresa, maestra supplente.

Scuola della sezione Moncenisio, via Assarotti 2.

Bonatti Bona, maestra di 4 cl., via s. Dalmazzo 3, p. 1.
Bonatti Teresa, maestra di 3 cl., via s. Dalmazzo 3, p. 1.
Picco Giuseppina, maestra di 2 cl., borgo s. Donato, casa propria, p. 1.
Menzio Gius., maestra di 1 cl., piazza della consolata 5, p. 3.
Bobba Maria, maestra di 1 classe.
Lamberti Margherita, maestra di 1 cl. inferiore, via Carlo Alberto 34, p. 5.
Fontana Nicoletta, maestra di 1 cl. inferiore, piazza Milano 1, p. 3.
Picco Felicina, maestra supplente, borgo s. Donato, casa propria.

Scuola del Borgo s. Salvatore, via Nizza 31.

Bernè Andrietta, maestra di 3 cl., via s. Lazzaro 32, p. 2.
Reina Luigia, maestra di 2 cl., via Lagrange 43, p. 3.
Pautassi Marietta, maestra di 1 cl., via Nizza 9, p. 1.
Gianoglio Olimpia, maestra di 1 classe.
Bonetto Catterina, maestra di 1 cl., strada di Nizza 67, p. 3.
Bernè Claudina, maestra supplente, via s. Lazzaro 32, p. 3.

Scuola Cavour, via Oporto 5.

Lombardi Marietta, maestra di 2 cl., via pellicciai 2, p. 4.
Conti Luigia, maestra di 1 cl. superiore, via borgo nuovo 38, p. 3.
Conti Placidia, maestra di 1 cl. inferiore, via borgo nuovo 38, p. 3.
Riva Catterina, maestra supplente.

Scuola femminile di s. Donato, via s. Donato 19.

Pia Angiola, maestra di 2 cl., via s. Domenico 5, p. 4.
Nicolone Vittoria, maestra di 1 cl. superiore.
Priseri Annetta, maestra di 1 cl. inferiore.
Porchietti-Casana Martina, maestra supplente.

Scuola Torquato Tasso, via basilica, vicolo Torquato Tasso

Berlenda Teresa, maestra di 3 classe.
Gallary-Ardy Eufrasia, maestra di 3 classe.
Villa Celestina, maestra di 2 classe.
Argan Serafina, maestra di 1 classe superiore.
Burlino Olimpia, maestra di 1 classe superiore.

Olivero Camilla, maestra di 1 classe inferiore.
Bona Teresa, maestra di 1 classe inferiore.
Salomone Vittoria, supplente.

Scuole suburbane

Scuola femminile del Giulimosso

Martinengo Virginia, maestra di 1 cl. superiore.
Bogino Maria, maestra di 1 cl. inferiore.

Scuola del borgo del Rubatto, casa Mattirolo e Passera

Rossi-Fecia Teresa, borgo del rubatto.

Scuola del Borgo della Crocetta

Scagliotti-Gramaglia Valeria, maestra.

Caffettieri

Accademia Albertina. Ostorero Cirillo, angolo vie Accademia Albertina e borgo nuovo.
Aglietto Pietro, al regio Parco, casa Viasso.
Alfieri. Micco Giulio, via po 9.
Algeri. Bestente Leone, piazza Emanuele Filiberto 2.
Alleanza. Milanesi Gius., angolo vie Barbaroux e s. Tommaso.
Alpi. Collo Andrea, angolo vie doragrossa e consolata.
Alta Italia. Piovano Celso, angolo vie doragrossa e s. Agostino.
Altina Sofia, via Perrone.
Americano. Delmastro Giuseppe, via stampatori 18.
Amici. Tortonese Teresa, corso s. Massimo 2.
Arti riunite. Poglio Pietro, angolo vie borgo nuovo e s. Massimo.
Astigiano. Goitre Giacinto, angolo vie zecca e Barolo.
Atene. Moriondo Francesco, via Angennes accanto al 12.
Aurora. Vanzetti Laura, via s. Tommaso 15.
Barone. Martini Giovanni, angolo vie doragrossa e pellicciai.
Batteria reale. Pogliano Giuseppe, al rubatto.
Bava. Grassis Giovanni, via Bava prima del 2.
Bellardi. Bellardi Domenico, via Milano accanto al 10.
Belvedere. Pianezza Stefano, angolo vie s. Lazzaro e belvedere.
Bertinetti Giuseppe, via Tarino 4.
Bertino Giovanni, angolo vie ripari e soccorso.
Berutto, via Nizza accanto al 17.
Bosio Marianna, angolo via soccorso e piazza Carlo Emanuele II.
Borsa. Giacone Pietro, via nuova 25.
Brescia. Boetti Benedetto, angolo vie pescatori e Bava.
Bottero Giuseppe, al rubatto, casa Boglione.
Brunetti Bartolomeo, angolo vie Lagrange e Andrea Doria.
Buzzi Martino, via Bellezia 11.
Calvetti Michele, corso principe Umberto 23.
Cambio. Cornagliotto Giovanni, piazza Carignano 2.

Canavesio Giovanni, galleria Natta.
Carpignano Francesco, angolo vie Carlo Alberto e Andrea Doria.
Cavallerizza. Testa Michele, borgo po, casa Balestra.
Cavour. Clerici Lorenzo, angolo vie carmine e deposito.
Centro. Beccaria Biagio, via nuova accanto al 12.
Cernaja. Pasio Giuseppe, via Cernaja accanto al 16.
Chinese. Sclavo Guglielmo, via s. Chiara 8.
Città. Moda Michele, piazza dei molini.
Colla Domenico, piazza dei molini, casa Bertetti.
Commercio. Marchesa Giovanni, via doragrossa 4.
Comunale. Ferrante Francesco, piazza del palazzo di città 1.
Confederazione italiana. Proglio Giuseppe, via po 8.
Coppa Catterina, angolo via po e piazza Vittorio.
Corbellati Carlo, alla madonna del Pilone, casa Lupo.
Corso. Biffo Giovanni, piazza Vittorio 18.
Corso. Tadini Antonio, via Carlo Alberto accanto al 27.
Corso Reale. Bracco Giovanni, angolo piazza Carlo Felice e corso a piazza d'armi.
Costituzionale. Nicoletto Giovanni, e Tellaro Bernardo, angolo vie doragrossa e porta palatina.
Dellavalle Giovanni, via Nizza 23.
Durando Luigi, piazza Milano accanto al 3.
Emilia. Piovano Antonio, piazza Emanuele Filiberto 10.
Europa. Prunotto e Gentile, via nuova 40.
Farinetti Margherita, via belvedere.
Ferrero Giuseppe, borgo dora 11.
Filippa Alessandro, angolo via Carlo Alberto e corso del Re.
Firenze. Bracco, angolo via nuova e piazza Carlo Felice.
Galfrè Teresa, strada di Nizza, casa Capello.
Garassino Giovanni, strada di Nizza 70.
Garzino Rosa, via Carmine 8.
Genio. Curbis Francesco, via s. Massimo 17.
Genta Giovanni, via ginnastica.
Gentile Alessandro e Comp., via zecca accanto al 29.
Giammaica. Bosio Carlo, angolo vie gallo e pellicciai.
Giardino. Masera Carlo, alla madonna del Pilone, casa Scotti.
Giardino pubblico. Albertetti Carlo, sul giardino pubblico.
Gonella Giovanni, borgo s. Donato 12.
Goria Battista, angolo vie doragrossa e s. Agostino.
Gran Cairo. Faletti Pietro, via Cavour 6.
Grimaldi Gio. Battista, piazza Emanuele Filiberto 18.
Hôtel Meublé. Zanni Luigi, via finanze 4.
Imbarcadero. Viarengo Carlotta, via Nizza dopo il 3.
Industria Nazionale. Cinzano Giovanni, via Alfieri 4.
Italia. Bessone Anna, via Milano 1.
Lega Italiana. Lanza Giuseppe, via doragrossa 3.

Levante. Vacchieri Michele, via consolata 11.
Ligure. Moriondo Agostino, angolo piazza Carlo Felice e corso del Re.
Livorno. Bert Luigi, angolo vie po e s. Pelagia.
Lombardo-Veneto. Mari Rachele, piazza Vittorio accanto al 24.
Londra. Arbarello Lorenzo, via po accanto al 14.
Madera. Giuliano Gio. Battista, angolo vie ospedale e Lagrange.
Manzoni Leopolda, corso a piazza d'armi prima dell'8.
Marsiglia. Bredda Gio. Battista, via palma 1.
Melano Bartolomeo, angolo vie doragrossa e misericordia.
Mercandino Clemente, via borgo nuovo 5.
Mercato. Gischio Antonio, borgo dora, casa Bologna.
Merci. Ceria Giovanni, angolo vie Angennes e rosine.
Meridiana. Moriondo Giacomo, via s. Teresa accanto al 16.
Messina. Durando Luigi, piazza Emanuele Filiberto.
Milanese. Agnisetta e Baracco, piazza Milano accanto all'1.
Miletti Giuseppe, borgo s. Donato.
Militare. Barrà Ruperto, alla Madonna del Pilone.
Moka. Pedrotti Felice, via po 39.
Molini (dei). Bina Ludovico, borgo s. Donato 24.
Moncenisio. Ruffino Domenico, via doragrossa 40.
Monte. Proglio Pasquale, borgo po, strada d'Alessandria.
Monviso. Emanuel Carolina, angolo via s. Teresa e piazza Solferino.
Morbello. Delpero Michele, via borgo dora 6.
Mosso Giovanni, alla Crocetta, casa Castagneris.
Nazionale. Quarrà, Seratrice e Comp., via po 20.
Novara Giovanni, angolo vie corte d'appello e orfane.
Novara Giuseppina, strada di Nizza, casa Boggio.
Nuovo scalo. Bosio Carlo, angolo via Nizza e corso del Re.
Opinione. Bormida Filippo, angolo piazza Emanuele Filiberto e corso s. Barbara.
Oriente. Gianoglio Gio. Alessandro, angolo vie corte d'appello e Bellezia.
Palazzotto. Bossi Giovanni, strada di Milano, al palazzotto.
Parigi. Boudrandi Giovanni, via po 21.
Parlamento. Bosco Giovanni, via nuova accanto al 37.
Pejroleri Giuseppe, borgo s. Donato 7.
Peretto Giuseppe, via Giulio 14.
Perla della. Vassallo Vittorio, angolo vie Accademia Albertina e borgo nuovo.
Piazza Bodoni. Vejlna Gio. Battista, via meridiana 3.
Piazza d'Italia. Lanza Agostino, piazza Emanuele Filiberto.
Piazza s. Carlo. Zina Isidoro, piazza s. Carlo accanto all'1.
Piazza s. Giovanni. Novaria Giuseppe, piazza s. Giovanni 8.
Piazza Maria Teresa. Panetti Giovanni, angolo piazza Maria Teresa e via rocca.

Piemonte. Bestente Costantino, via s. Filippo accanto all'1.
Ponente. Gerbino Michele, via Carmine 2.
Pontida. Magnetti Pietro, piazza Vittorio accanto all'1.
Porta nuova. Bosso Giovanni, via nuova 40.
Porta palatina. Falchero Pietro, angolo vie porta palatina e basilica.
Porta Susa. Lucco Carlo, via doragrossa 55.
Progresso. Ubaldi Erminio, via zecca 34.
Regio Parco. Origliasco Maria, al R. Parco, casa Fossati.
Remondino Giuseppe, via s. Francesco d'Assisi 21.
Renaldi Teresa, via corso 9.
Roma. Cerruti e Romano, via nuova accanto al 42.
Ronco, via Nizza dopo il 9.
Rossi Luigi, oltre la Barriera di Lanzo, casa Bertola.
Rosso. Borla Giovanni, angolo vie doragrossa e Bellezia.
Rovere Giuseppina, corso s. Massimo 7.
Sacchi. Falchero Pietro, via s. Filippo accanto al 24.
S. Agostino. Lancia Giacomo, angolo vie s. Agostino e s. Chiara.
S. Dalmazzo. Bertinetti Giuseppe, angolo vie orfane e doragrossa.
S. Filippo. Capello fratelli e vedova Oliveri, angolo vie s. Filippo e Lagrange.
S. Francesco. Gilli Catterina, angolo vie mercanti e Barbaroux.
S. Maurizio. Proglio Luigi, angolo vie s. Maurizio e Bertola.
S. Pelagia. Bressi Giuseppe, angolo vie s. Pelagia e soccorso.
S. Tommaso. Cigna Giovanni, angolo vie s. Maurizio e monte di pietà.
Sardegna. Alliani Lorenzo, via Bottero accanto al 19.
Scalo della Ferrovia di Novara. Tagliano Stefano, allo scalo di detta ferrovia.
Sina Giuseppe, piazza Solferino, casa Viale.
Sociale. Ferrero Bernardino, via s. Tommaso accanto al 25.
Statuto. Gianoglio Teresa, via ponte dora, casa Crida.
Svizzero. Bauchiero Luigia, via Barbaroux accanto al 4.
Teatro Nazionale. Bracco Terenzio, via borgo nuovo 8.
Trossarelli. Marconetto Antonio, borgo della Madonna di Campagna.
Unione Artistica. Benna Melchiorre, via stampatori 5.
Unità Italiana. Ferrero Bernardino, via s. Tommaso accanto al 23.
Universo. Valetti Francesco e Comp., angolo vie Carlo Alberto e po.
Valdocco. Miniggio Barbara, via s. Domenico, casa Sillano.
Valenza Lucia, borgo dora, casa Barbiè.
Vallò Antonio, angolo vie Angennes ed Accademia Albertina.

Varese Giuseppina, via corso 3.
Venezia. Calosso Domenico Carlo, via po 27.
Vesuvio. Piovano Antonio, angolo via valentino e corso del Re.
Viaggiatore. Luchini, strada di Nizza 62.
Vigne. Ratti Ghiardin, borgo po, casa Pocobelli.

Trattorie

Accino Maurizio, corso lungo po.
Agnello. Trivero Giovanni, via Guastalla 4.
Antico Pavone. Calosso Elisabetta, oltre il ponte dora, casa Duretto.
Aquila nera. Gallo Bartolomeo, via po 24.
Benne (delle). Davito Giacomo, stradale del parco 6.
Boggio Giuseppe, via ippodromo 1.
Bologna. Garrone Filippo, corso a piazza d'armi dopo il 4.
Borgo nuovo. Jacaud Antonio, via borgo nuovo 48.
Brescia. Ajassa Bernardo, angolo vie Berthollet e Nizza.
Caccia. Cardetti Tommaso, vicino alla crocetta, casa Borsarelli.
Caccia Reale. Falcione Carlo, via caccia 2.
Cacciatore. Farinetti Margherita, corso del Re 30.
Caluso. Motto Biagio, via gallo 9.
Campana. Carretto Luigi, via palma 18.
Camussi Angelo, via Saluzzo 1.
Casino di campagna. Razzano Giuseppe, stradale di Moncalieri, casa Bonelli.
Castagno Giuseppe, via vanchiglia 10-12.
Castello di Pianezza. Borghese Giovanni, via doragrossa 55.
Castel Rivoli. Cappa Martino, borgo s. Donato 11.
Cernaja. Borio fratelli, via Bertola 2.
Cetron d'oro. Tosi Michele, via s. Maurizio 19.
Coda-Zabetta Giovanni, via Barolo, casa Coda.
Confidenza. Matta Anna, via s. Teresa 24.
Croce di Malta. Picena Maria, via rosine 6.
Croce d'oro. Bresciano Margherita, via doragrossa 2.
Cuccagna. Cauda Giuseppe, via doragrossa 18.
Cucco Ferdinando, via Cavour 11.
Due Aquile. Accino Giovanni, via Lagrange dopo il 20.
Due bastoni. Farina Pietro, via Bertola 13.
Due Indie. Surra Gio. Battista, via Vasco 4.
Europa. Boratti e Casaleggio, piazza castello 19.
Fagiano. Brizio Pietro, via s. Franc. d'Assisi accanto all'8.
Fiorentina. Gremo Gaetano, via doragrossa 25.
Firenze. Savio Luigi, via ponte dora 6.
Fontana di s. Barbara. Fillotti Gaudenzio, via arsenale 3.
Gaj Giuseppe, via Cernaja, casa Galoppo.

Gazometro. Ramondetti Giacomo, via arsenale, casa Panizza e Rezzonico.
Ghetto vecchio. Aron fratelli ed Emilio Bachi, via s. Filippo 21.
Giardino pubblico. Stavorengo Giuseppe, via borgo nuovo 46.
Gran Cairo. Carpignano e Panatti, via nuova 16.
Gran commercio. Bagnasco Giuseppe, via s. Tommaso 26.
Gran corso. Biffo Giovanni, piazza Vittorio 13.
Liguria. Molinaro Domenico, via valentino 12.
Limon d'oro. Cucciola Pietro, via Barbaroux 5.
Luna bianca. Giacobino Giovanni, via Bellezia.
Malakoff. Bottero Giuseppe, corso del Re.
Meridiana. Serventi Giovanni, via s. Teresa 2.
Mo Luigi, via porta palatina.
Moriondo Lucia, borgo po, casa Brogliati.
Mosso Giovanni, borgo madonna del Pilone, casa dell'ospedale Cottolengo.
Noce. Surra Carlo, piazza Emanuele Filiberto dopo il 2.
Oriente. Arbarello Andrea, via Lagrange 43.
Panera Pellegrina, corso s. Barbara, casa Lanza.
Pastore. Cottini, via doragrossa 5.
Pesci vivi. Re Domenico, corso s. Barbara.
Piazza s. Carlo, già *Due Delfini.* Gavuzzi Gio. Battista, piazza s. Carlo 1 e 3.
Piazza Vittorio Emanuele. Marzano Giovanni, via vanchiglia 2.
Piccolo Parigi. Giacobino Giacomo, stradale di Rivoli, casa Garneri.
Ponte di dora. Salvetti Maria, via borgo dora, casa Caffarelli.
Porto di Savona. Goria Giacomo, piazza Vittorio accanto al 2.
Ramondetti Antonio e Comp., via Bertola accanto al 19.
Roasio Virginio, via sotto ripa 1.
Rostagno Tommaso, strada di Nizza, casa Vassallo.
San Giusto. Cairo Carlo, via s. Domenico.
San Massimo. Blangero Bartolomeo, via s. Massimo accanto all'8.
San Michele. Gallo Francesco, via s. Pelagia.
Savojardo. Savojardo Francesco, via porta palatina 3.
Scarrone Carlo, regione Reaglie, casa propria.
Settentrione. Baldi Maddalena, via s. Domenico.
Spada Reale. Scotti Gio. Battista, via monte di pietà 10.
Stella d'oro. Bresciano Giovanni, via s. Franc. d'Assisi 4.
Stupinigi. Gola Antonietta, strada di Stupinigi, casa Ferraris.
Sussambrino. Moretti Simone, via po 25.
Taverna di Londra. Caretto Secondo, vie Alfieri 5 e nuova 20.
Tesoriera. Moriondo Giuseppe, strada di Francia, casa Capui.
Toro d'oro. Biglione Carlo, via porta palatina 22.
Trattoria Italiana. Perotti Giuseppe, piazza Vittorio 7.

Tre Re. Carossa Giuseppe, corso s. Maurizio.
Vaj conjugi, via Andrea Doria 6.
Venaria Reale. Monticoni Luigi, via Barbaroux 3.
Verna. Dondi Andrea, via nuova 13.
Vercelli. Ferrero Gio. Battista, al ponte dora, casa Glena.
Villata Maria, via Lamarmora 1.
Vittino Raimondo, strada di Nizza 22.

Albergatori

Albergo Reale. Mazzotti Ignazio, piazza Emanuele Filiberto.
Albero fiorito. Camosso Vincenzo, via corte d'appello 8.
Amicizia. Truffo Giuseppe Vittorio, borgo della madonna del Pilone, casa Scotto.
Arsenale. Bonavia Manfredo, via Gioberti 2.
Bologna. Garrone Filippo, corso a piazza d'armi dopo il 4.
Boero Cristina, via pellicciai, casa Sismonda.
Bue rosso. Micotti Davide, via s. Maurizio 10.
Caccia Reale. Falcione Carlo, via caccia 2.
Campo di Marte. Gabrielli Elisabetta, via provvidenza 40.
Cannon d'oro. Rossetti Carlo, angolo vie Montebello e po.
Cappello bianco. Vinelli Michele, borgo po, via madonna del Pilone.
Cappel d'oro. Caraccio Gioachino, via cappel d'oro 2.
Cappel verde. Gallo Giuseppe, via cappel verde 5.
Castelnuovo. Quaglia Francesco, via soccorso, rimpetto all'Albergo di virtù.
Castelvecchio. Arduino Andrea, via soccorso 8.
Caval bigio. Biestra Carlo, via nuova 38.
Commercio. Bottero Teresa, piazza s. Quintino 2.
Concordia. Dargaud Giovanni, via po 20.
Corona grossa. Tirozzo Giacomo, via porta palatina.
Croce rossa. Rainaldi Rosa, via basilica 8.
Dogana vecchia. Rizzetti Giovanni e F., via corte d'appello 4.
Due buoi rossi. Matteoda Angelo, via stampatori 6.
Europa. Boratti e Casaleggio, piazza castello 19.
Fucina. Albertetti Pietro, vie basilica 4 e Mascara 2.
Gallo. Micotti Davide, via gallo 2.
Ghiacciaja. Morsero Giovanni, via Andrea Doria dopo il 4.
Gran Brettagna. Trenti Pietro, via po 2.
Gran Cairo. Carpignano e Panatti, via nuova 16.
Grand' Hôtel d'Angleterre et de la bonne femme. Boglietti Giuseppe, via Barbaroux 1.
Gran Mogol. Riva Pietro, via Lagrange 41.
Hôtel Féder. Giuliano Carlo, via s. Francesco da Paola 4.
Hôtel Meublé. Zanni Luigi, via finanze 4.
Italia. Durando Giuseppe, via Milano 18.
Lega Italiana. Falchero Pietro, via s. Teresa 12.

Leon s. Marco. Tomasini Giorgio, via s. Tommaso, vicolo s. Marco.
Liguria. Negro Ferdinando, via nuova 31.
Londra. Viarengo Giuseppe, piazza castello 26, p. 1.
Milano. Cargnino Elisabetta, borgo dora, casa Gaggiotti.
Molini. Moda Paolo, al Martinetto, casa Colombetti.
Monte di Ginevra. Gabrielli e Molin, piazza Emanuele Filiberto 1.
Monte Graglia. Mussano Filippo, via doragrossa 38.
Moré bianco. Giuliano Maria, angolo vie quartieri e carmine.
Moro. Martinengo Andrea, vie moro 5 ed Angennes accanto al 24.
Nazionale. Enrione Antonio, via Lagrange 33.
Pension meublée. Rossi Virginio, via nuova 8.
Persico Reale. Giacobino Giovanni, via Lagrange 26.
Piccola villa. Cometti Giuseppe, via palma 10.
Porto di Genova. Ducco Giuseppe, via s. Tommaso 3.
Pozzo. Polli Carlo, via Bogino 3.
Quattro pietre. Giansana Bernardo, via porta palatina 31.
Rocca di Cavour. Garrone Giacomo, piazza Carlo Felice 14.
Rodolo Margherita, via s. Ottavio, casa Levera.
Roma. Bottero Antonio, via nuova dopo il 27.
Rosa bianca. Giacobino e Ricolfi, piazza Milano 1.
Rondò d'Italia. Meifrino Giacomo, piazza dei molini.
San Giorgio. Bertola Maria, via pasticcieri 2.
San Simone. Borgarello Francesco, via doragrossa 13.
Scettro d'oro. Brunetti Felice, via s. Francesco d'Assisi 2.
Sciolze. Rustichelli Defendente, via Angennes 30.
Scudo di Savoja. Gabri Giovanni, borgo po, via s. Mauro, casa Bertola.
Sebastopoli. Mosso Giuseppa, alla madonna del Pilone.
Solferino. Brizio Pietro, via s. Francesco d'Assisi 8.
Spada Reale. Scotti Giovanni, via monte di pietà 10.
Stradella Maddalena, via Nizza 21.
Trasporto. Boella Tommaso, via s. Pelagia.
Tre colombe. Mo Luigi, via Milano 6.
Tre corone. Albertetti Giacomo, via s. Tommaso 13.
Tre galli. Azimonte Alessandro, via Bellezia.
Tre galline. Bertola Gio. Battista, via Bellezia.
Tre picche. Cavaglià Gio. Battista, via cappel verde 1.
Vie ferrate. Blanchini Giuseppe, via nuova.
Villa e pensione Svizzera. Jourdan Emilio, via Carlo Alberto 9.
Universo. Macellaro Benedetto, via Cernaja accanto al 22.

INDICE DE'NOMI
de' Signori Impiegati nei Ministerì ed Uffizi dipendenti.

Abati 168.
Abbate 150. 276.
Abrate 122.
Actis 180.
Adami 166. 275.
Addati 245.
Ademollo 247.
Adorni 149. 150. 246.
Agazzi 184.
Agnello 129.
Agostini 128.
Aicardi 144. 186.
Aimasso 127.
Airino 186.
Ajassa 172.
Ajello 122.
Ajra 119.
Alaggia 132.
Alasonati 120.
Alba 126.
Albanelli 151.
Albanese 210. 273.
Albani 131.
Albano 132.
Albera 137.
Albertazzi 246.
Alberti 145.
Albertini 158. 274.
Albini 173.
Alemanni 152.
Alesso 118.
Alfazio 149.
Alfurno 209.
Aliberti 174.
Alinej 276.
Alis 144.
Allamandola 144.
Allara 179.
Allaria 182.
Allason 170.
Allegro 254.
Allione 124.
Allis 151.
Allisio 126.
Alloisio 177.
Almasio 122.
Alvergna 143.
Alvisi 165.
Amadei 177.
Amadio 154.
Aman 165. 175.
Amante 284.
Amaretti 117.
Amato 243.
Ambro 253.
Ambrosino 178.
Ambrosoli 144. 145.
Amerio 130. 132. 182. 274
Amodio 273.
Amoretti 109. 144.
Amour 135. 184. 186.
Ancillotti 183.
Andreoli 152.
Andrietti 274.
Angelotti 254.
Angioletti 131.
Angiono 168.
Anglesio 249. 251.
Annoni 174.
Ansaldi 179. 210.
Anselmi 119. 137. 250.
Ansermin 181.
Antonielli 274.
Antonietti 168.
Antonini 186.
Anziani 272.
Anzino 246.
Appiani 182. 253.
Aprile 254.
Aquaroli 137.
Aquarone 250.
Arabia 150.
Aragni 151.
Arbib 162.
Archini 144. 186.
Arcieri 160.
Ardì 184.
Ardizzoni 174.
Arduin 129.
Argani 135.
Argenti 161.
Arghinenti 108. 250.
Ariani 177.
Arienzo 139.
Arnaldi 124. 152. 179.
Arnaud 141.
Arò 125.
Arpegiani 141. 276.
Arpino 183.
Arrica 114.
Arrigo 183.
Arrigotti 135.
Artour 183.
Arnaud di Cateauneuf 243.
Asinari 143. 251.
Assandro 210.
Astengo 149.
Astesiano 162.
Astigiano 145.
Astori 211.
Astorino 174.
Atti 146.
Atticciati 272.
Aubert 115. 151.
Audiberti 248.
Andreotti 125.
Audiffredi 179.
Audifredi 175. 210.
Augero 173.
Ausiello-Gaipa 273.
Avanzini 132. 158.
Avena 125.
Avenati 130. 176. 150. 250.
Averardi 143.
Aveta 144. 275.
Avetta 127.
Avignone 151.
Avondo 154.
Avogadro 174.
Aycardi 119.
Aymar 131.
Aymini 145.
Aymone 211.
Aymonino 273.
Ayres 248.
Azeglio 107.
Azzolini 143.
Babando 171.
Baccalario 122. 135.
Baccaredda 144.
Baccigalupi 157.
Badami 160.
Badiale 131.
Badini-Confalonieri 152.
Bado 251.
Baggiani 139.
Bagnis 156.
Bajardi 166.
Bajma 210.
Balbis 177.
Balestra 145.
Baldanzi 131.
Baldazzi 150.
Baldi 275.
Baldoli 248.
Baldovino 272.
Balerio 130.
Balestreri 167.
Balladore 150.
Ballero 255.
Ballesio 129.
Ballor 175.
Balocco 151.
Balsamo 254.
Balzani 171.
Banfi 149.
Baracchi 124.
Barantani 165.
Baravelli 158.
Barbaglia 122.
Barbalonga 115.
Barbarisi 274.
Barbaroux 247.
Barbavara 119. 138. 178.
Barbavera 180.
Barbera 253.
Barberis 127. 128. 129. 152. 167. 176. 179. 184. 246. 253.
Barbensi 175. 248.
Barbetta 253.
Barbieri 125.
Bardi 109. 144. 164. 166. 177.
Barilari 139.
Barile 250.
Barilli 154.
Barone 165. 275.
Barrilis 243.
Barucco 121.
Basilio 179.
Bassi 124. 149.
Basso 131. 145. 171.
Battaglieri 145.
Battaglini 249.
Battilana 131.
Battilani 119.
Battù 157.
Bauchiero 150.
Baudera 155.
Baudinelli 159.
Baudino 211. 274.
Bay 125.
Bazano 176.
Bazzoni 243.
Beata 181.
Beccaria 122. 141.
Becchi 170.
Bechi 212.
Bergamini 244.
Belcredi 137.
Bella 132.
Bella Fabar 117.
Bellati 142.
Belli 128. 131. 245.
Bellingeri 249.
Bellini 167. 170.
Bellone 178. 180. 274.
Belloni 150.
Bellotti 140.
Belluomo 139.
Belmondo 128. 168.
Belotti 115.
Beltrami Morello 244.
Beltrami-Scalia 155.
Benaglia 275.
Bene 128.
Benedetti 131.
Benedicenti 134.
Benfà Pietro Carlo 114.
Beninscelli 132.
Benisson 140. 167.
Bennati de Baylon 123.
Bensa 131. 142.
Benso 273.
Bentivegna 154.
Berardinelli 164.
Berardo 180.
Beretta 250.
Bergalli 165.
Bergoin 152.
Bergonzi 150.
Beria 133.
Berinzaghi 182.
Berio 155.
Berliri 134.

Bernago 149. 273.
Bernard 126.
Berninzone 164.
Bernoni 243.
Berra 150.
Berrini 124.
Bersesio 173.
Bertani 153.
Bertarelli 157.
Bertea 121.
Bertetna 127. 169.
Berti 150.
Bertina 132. 253.
Bertini 178. 210.
Bertola 155.
Bertolè 125. 166. 181.
Bertoletti Giuseppe 249.
Bertoldi 183.
Bertolini 155.
Bertolino 176.
Bertolla 135. 242.
Bertolotti 119. 124. 141. 142. 174. 179.
Bertone 136.
Berutto 164.
Besozzi 253. 275.
Bessone 154.
Bevione 129.
Biancheri 159.
Bianchetti 132.
Bianchi 117. 135. 140. 149. 160. 162. 186. 210. 241. 249. 265. 275.
Bianchini 243. 248.
Bianco 119.
Bianco di s. Secondo 141.
Biandrate di s. Giorgio 244.
Biazzi 173.
Bidelli 163.
Biestro 168. 185.
Bignami 129.
Billò 133. 183.
Billotti 181.
Binda 150.
Binelli 124.
Bini 135.
Birago Alfieri di Borgaro 244.
Birocco 173.
Biscogli 134.
Bisio 139. 141.
Bisio 151.
Bisnati 144.
Bisso 165.
Biundi 245
Blan 121.
Blanc 145.
Blancardi 157.
Blanchetti 169.
Blengini 171. 275.
Boarelli 186.
Boari 130.
Boarini 163.
Boas 272.
Bobbio 122.
Bocca 108.
Boccacciari 117.
Boccard 180.
Boccardi 132.
Boccardo 132.
Bocchino 174.
Bocchiola 144.
Bocciarelli 165.
Boccini 149.
Bocconi 146.
Bodini 248.
Bodrero 169. 172.
Boer 120.
Boeri 165.
Boetti 127. 133.
Boffi 127.
Boggiani 162.
Boggio 177. 127. 128. 155.
Bogliolo 150.
Boglione 172.
Boglione di Monale 156. 250.
Bognetti 140.
Boitani 151. 255.
Boldi 273.
Boldrino 162.
Bolla 151. 155. 171.
Bollati 150. 185. 273.
Bollino 143.
Bologna 116.
Bolognini 245.
Boltri 154.
Boccalerio 157.
Bonacossa 165. 184.
Bonardelli 125.
Bonardi 135.
Bonamico 167.
Bonaschi 141.
Bonati 276.
Bonardi 274.
Bonavera 158.
Bondesio 144. 248.
Bonelli 146. 176. 246. 270.
Bonenfant 150. 274.
Bonfiglio 135.
Boni 272.
Bonino 132. 170.
Bono 163. 167. 183.
Bonomi 146.
Bonsignore 122. 143
Bonvicini 120.
Bonvicino 159.
Bonvini 119. 124.
Bonzi 168.
Borcesi 115.
Borea d'Olmo 243.
Borelli 172.
Bordiglione 184.
Borghi 131.
Borgia 131. 249.
Borio 128. 136.
Borlasca 178.
Boron 122.
Borriglione 116.
Borsarelli 187.

Boschi 115. 154. 255.
Boschis 166.
Bosco 121. 172.
Boselli 157. 158. 255.
Bosio 134. 143. 154. 173. 176. 178. 272.
Bossi 140. 144.
Bossola 175.
Bossolo 174.
Bossuto 171.
Botta 130. 144. 186. 272.
Bottassi 183. 274.
Bottazzi 142. 154.
Bottero 119.
Botti 275.
Bottigella 249.
Bottini 181.
Bottino 114. 117.
Botto 124. 131.
Bottoni 124.
Bova 254.
Bovio 136.
Beyer 210.
Bozzi 151. 176.
Bozzino 159.
Bozzo Stefano 115. 116. 248.
Bracci 141.
Bracchi 275.
Bracco 108. 109.
Braida 134.
Brambilla 142. 160. 168. 211.
Braschi 243.
Brazioli 246.
Brero 133.
Bresciani 162.
Brida 165.
Bricarelli 142.
Briccoli 181.
Brichetti 178.
Briganti 117.
Brignone 120.
Briolo 136.
Brivio 156.
Brocchi 119. 171.
Brocero 141.
Brodel 171.
Bronzini 115.
Brossa 168.
Broves 135.
Brunacci 249.
Brunelli 144. 153.
Brunetta 128.
Brunetti 149. 163.
Bruni 166. 168. 180. 252.
Brunitti Serventi 162.
Bruno 116. 119. 127. 141. 149. 168. 176. 180. 181. 183. 210.
Bruscagli 115.
Bruzzo 156.
Buccico 254.
Bucchetti 141.
Bucco 149.
Buglio 127.
Buglione 136.
Buglioni 180.
Buglione di Monal 108. 144. 165.
Buisson 180.
Bullio 111.
Buniva 274.
Buonajuti 162.
Buonfiglio 247. 251. 253.
Buoninsegni 160.
Buonomo 254.
Burotti di Scagnello 115.
Busacca 156.
Busca 119. 125.
Buscaglione 163.
Buschetti 127.
Busnengo 169.
Bussetti 157.
Bussolino 115.
Buttini 172.
Buzzi 154.
Buzzo 163.
Caberti 141.
Cabiati 145.
Cacchi 210.
Caccia 140. 141. 247.
Caccianiga 253.
Cadorna 121.
Cafaro 115. 117. 254.
Caffaratti 159.
Caggiati 255.
Caglieri 116. 140.
Caire 143. 172.
Cairola 246.
Calandra 141.
Caldieri 162.
Calderara 186. 255.
Calderini 141.
Calenda 114.
Calfigaris 114.
Callegari 210.
Calleri 119. 135. 149. 275.
Calori 150.
Calosso 160.
Calza 151.
Calzia 120.
Camandona 153.
Camaschella 186.
Cambiaggi 160.
Cambiaggio 115. 275.
Cameletti 162.
Cameretti 254.
Caminetti 128.
Cammarota 254.
Campana 171.
Campanelli 141.
Campani 154.
Campanile 135.
Campra 187.
Camuri 160.
Camurri 116.
Canali 159.
Canavesio 184.
Candido 250.

Candrian 169. 170.
Cane 251.
Cangiano 212.
Cantarini 179.
Canton 243.
Cantone 158.
Cantoni 133. 210.
Cantù 119. 185.
Canzani 130.
Cao 186.
Capeccelatro 247.
Capelli 126. 247.
Capello 130. 139. 243.
Capisani 177.
Capitò 245.
Caporali 272.
Cappa 130.
Cappabianca 249.
Cappellari della Colomba 143.
Cappelli 245.
Cappello 152. 170.
Cappiello 250.
Capra 134.
Capriata 245.
Capriolo 117.
Capuccio 243. 244.
Caracciolo 134.
Caranti 271.
Carossi del Villar 187.
Carbonara 165.
Carbonazzi 138.
Carbone 158. 167. 247. 248. 272.
Carcano 170. 247.
Cardellini 159.
Cardon 152. 155.
Cardone 116. 250.
Cardinali 255.
Carena 187.
Carera 253.
Carlotti 169.
Carnevale 169. 185.
Caroggio 144.
Carosini 101.
Carossini 161. 182.
Carosso 134.
Carotti 133. 179. 182.
Carozzo 154.
Carpentiero 157.
Carpi 142.
Carra 247.
Carrara 103. 160.
Carrega 151.
Carrel 181.
Carrera 140. 168. 243.
Carriatore 175.
Carron 186.
Carrozzi 116.
Carta 149.
Cartoni 164.
Carullo 175.
Carutti 164.
Casaglia 272. 274.
Casale 254.
Casalegno 118.
Casalini 249.
Casalis 168.
Casanova 133. 153.
Casati 145.
Casella 136.
Casini 163.
Casiraghi 161.
Caso 142.
Cassiano 149.
Cassini 116.
Cassio 184.
Cassiraghi 116. 145. 253.
Cassolo 211.
Castagneris 119.
Castagnetta 132.
Castelli 119. 135. 171. 177. 184. 186. 274. 276.
Castellini 131. 144.
Castiglia 132.
Castiglioni 150. 211. 276.
Castorina 144.
Castronovo 141.
Catani 177.
Catelani 143.
Cattaneo 132. 136. 145. 146. 181 186. 243. 248.
Catte 166.
Cattellino 149.
Cattò 255.
Cauda 162.
Cavacece 243.
Cavaciocchi 167. 174.
Cavaglià 161. 179.
Cavagnolo 152.
Cavalchini 142.
Cavalleri 170.
Cavalli 137. 156. 254.
Cavalli d'Oliva 246.
Cavanna 272.
Cavasola 131.
Cavedoni 133.
Cavi 175.
Cavigioli 131.
Cavigiolio 150.
Cazzaniga 136.
Ceccolini 183.
Celentano 254.
Celesia 131.
Celesia di Vegliasco 118.
Celestini 248.
Cellasio 125.
Cellesi 169.
Celoni 175.
Ceppi 156. 169.
Cercignani 248.
Cere 156.
Ceresa di Bonvillaret 121. 131. 166.
Cereseto 132.
Ceresole 139. 141.
Cerri 273.
Cerrina 158.
Cerruti 149. 152. 161. 175. 185. 242

Cerruti Bauduc 157.
Cervini 249. 273.
Cesia 130.
Cestari 131.
Cestino 149.
Ceva 142.
Chanbeyrout 254.
Charvet 149. 151. 152.
Chiaborelli 275.
Chiabrand 122.
Chiais 152.
Chiala 179. 183.
Chialamberto 116.
Chiapirone 116.
Chiarini 167. 244.
Chiarle 245.
Chiari 160.
Chiaves 201.
Chicco 176.
Chiera 145. 149.
Chierico 165.
Chiericoni 163.
Chiesa 114. 121. 149. 166.
Chiesi 156.
Chiora 120.
Chiorando 244. 246.
Chiossi 116.
Chirio 149.
Chirone 128.
Ciampolillo 139. 140.
Ciarbonero 252.
Ciatti 169.
Cibo 163. 176.
Cibrario 107. 108. 158.
Cicchelli 211.
Cicero 244.
Cigersa 136.
Cigliana 163. 166.
Cigliutti 181.
Cigolini 181. 273.
Ciocchini 248.
Cipoletta 274.
Cipri 275.
Ciravegna 188
Cirino 172.
Cirone 273.
Civitelli 177.
Clemente 129. 175.
Clerici 183. 211. 255.
Clerico 177.
Coboevich 133.
Cocchis 116. 134.
Cocito 119. 137.
Codecasa 141.
Coenda 211.
Coggo 145.
Colbeltardo 124.
Colella 212.
Coletti 169.
Coli Mazzoni 159.
Colla 109. 128. 165. 250.
Collino 165. 169.
Colomba 137.
Colombo 125. 175. 181. 182. 272.
Colonetti 118.
Colzi 178.
Comandù 131.
Comba 178.
Combetti 184. 185.
Cominetti 120. 183.
Comissetti 185.
Comitti 211. 248.
Comolli 144.
Compagno 170.
Conoscente 173.
Conte 149. 162.
Conti 131. 142.
Contreras 165.
Conturci 249.
Coppa 151.
Coppo 130.
Coppola 272.
Cora 119.
Corbetta 210.
Corbyons 132.
Cordara 273.
Cordella 245.
Cordova 156.
Coreggiari 136.
Corelli 254.
Corenzo 162.
Corini 173.
Corio 155.
Cornaglia 138.
Cornagliotti 184.
Cornaglia 210.
Corongio 177.
Corradi 145. 150. 274.
Correa 151. 245.
Correggiari 138.
Correnti 156.
Corsi 211.
Corsini 159.
Corso 243.
Corte 186.
Cortelezzi 145.
Cortenacci 130.
Cortese 180. 185. 274.
Cortesi 141.
Corti 116. 141.
Corvi 124.
Coscia 212.
Cosentino 245.
Cosetti 180.
Costa 151. 158. 171. 272.
Costamagna 252.
Costantino 130.
Costetti 245.
Cottalorda 185.
Cottini 250.
Coulliaux 116.
Cova 108. 150. 160. 275.
Cozzani 143.
Cozzo 273.
Crapols 174.
Cravario 186.

Craveri 150.
Cravosio 243.
Cravosio-Anfossi 117.
Creina 108.
Cremasco 153.
Cresia 150.
Crespi 182.
Cristin 135.
Crivelli 254.
Croce 119. 146.
Crodara 171.
Crodara-Visconti 211. 248. 249. 251.
Crosa 151. 248.
Crosia 160.
Crotti 115. 153.
Crova 117.
Cruciani 212.
Cucchi 126.
Cucchi-Colleoni 211.
Cucchielli 160.
Cucco 139.
Cugia di Sant'Orsola 131.
Cugiani 134. 150. 181.
Cuniberti 175.
Cunietti 135.
Curato 179.
Curcio 165.
Curiano 150.
Curlo 135.
Curti 115.
Cuttica 140. 254.
Dabbene 130.
D'Acquino 169.
D'Addosio 151.
D'Alberti 126.
Dalcò 133.
D'Alessandro 141.
Dall'Argine 140.
Dallera 116.
Dalles 168.
D'Amelio 253.
D'Amico 116. 128. 151.
Damosso 155.
D'Andrea 249. 251.
Daneo 152.
Daniel 181.
D'Anna 134.
Darbesio 180. 181.
Dardano 140.
D'Arienzo 141.
Datino 142.
Dattili della Torre 152.
D'Auria 272.
Davico 179. 183.
David 177.
D'Ayala 176.
Deambrosiis 179.
De Amicis 149.
De Andreis 115. 156.
De Barzi 255.
De Beaumont 241.
De Benedetti 115. 152. 153.
Debernardi 248.
De Blasiis 156.
De Bono 131.
Decarolis 176.
De Casa 117.
Decharbonneau 126.
Decio 247. 248.
Decollelis 135.
De Dominici 274.
Dedominicis 169.
Defabiani 162.
Defanti 186.
Deferrari 149. 155.
De Filippi 144. 167. 179.
De Filippo 150.
De Franceschi 127.
De Giorgio 172. 256.
Degiovanni 155.
De Goyzueta 243.
Degravel 181.
Degrossi 171.
De Guidi 249.
Del Carretto di Torre Bormida 148.
Del Corona 157.
Delcorno 141.
Deleuse 165.
Delfino 152. 140. 158.
Delgrosso 143.
Delisi 250.
Dellabona 150.
Dellachà 166.
Della Cella 172.
Della Chiesa di Cervignasco 249.
Dellalunga 120. 125.
Della Rocca 126. 169.
Della-Seta 135.
Della Valle 129.
Delle Piane 177.
Delpino 145.
De Lorenzo 255.
Del Rio 149.
Del Tetto 179.
Deluca 129.
Demagistris 150.
Demarchi 155. 212.
De Mari 241.
De Maria 143. 144. 149. 210.
Demaria di Casalnuovo 149.
De Maria Settegiani 115.
De Marinis Luigi 115.
Demartini 158.
De Martino 142.
Demartys 150.
De-Mellis 159. 200.
Demezzi 144.
Demichelis 155. 165. 248. 251.
Demonte 124. 148. 167.
Denis 119.
De Nobile 152.
Denti 171.
De Paoli 149.
De Pineda 254.
De Riso 142. 169.
Derossi 124. 145.

D'Errico 161.
De Saint-Seigne 178. 249.
Desambrois 107. 156.
De Sanctis 145.
Desanto 254.
De S. Bonnet 248.
Desecondi 181.
De Sere 182.
Desio 157.
Desio Boggio 117.
Destefanis 127. 131. 164.
De Sterlich 116.
De Thomasis 247.
De Vecchi 270.
De Vecchis 146.
De Veillet 135.
Devenuto 140.
Devers 125.
De Vio 110.
Devito 155.
Dezzi 165.
De Witten 146.
Diana 270.
Dies 211.
Di Carlo 274.
Di Cesare 270.
Di Francesco 175.
Di Giorgio 172.
Di Giovanni 170.
Di Lemma 120.
Di Majo 248.
Dionisio 180.
Di Pietro 204.
Di Revel 152.
D'Isola 174.
Dobbio 160.
Doghani 182.
Doghotti 121. 160. 162. 240.
Dolce 150.
Dolfin-Boldu 155.
Dollero 109. 128.
Dommelli 168.
Dompè 164. 184.
D'Onofrio 200.
Donati 131. 240.
Donato 137.
Donatuti 210. 248.
Donnat 173.
Dorr di Dolceacqua 243.
Doro 136. 245.
Dossena 124. 211.
Dotti 140.
Driscldi 180. 270.
Druet 126.
Dubessè 160.
Duchoquè 276.
Duchoquè-Lombardi 246.
Dufaure 150 253.
Dufauro 169.
Dulac-Capet 126.
Dupraz 143. 247.
Duprè 128. 166.
Durandi 140. 162.
Durando 122. 124. 171.
Eandi 161. 167.
Elisi 180.
Elia 185.
Ellena 126. 153 274.
Elliot 183.
Emanuel 250.
Emprin 143.
Engel 157.
Enrico 171.
Epifani 254.
Ercole 129.
Erede 178.
Errante 245.
Eula 114. 152.
Eustachio 246.
Fabianelli 178.
Fabbricatore 253.
Fabris 157.
Facelli 167. 179.
Fadiga 253.
Faggiani 245.
Fano 143.
Falagtierra 141.
Faloschi 249.
Falconet 151. 245.
Falconieri 149.
Falletti 135.
Fallocco 157.
Fanchiotti 127.
Fantocci 150.
Fantini 154.
Fanton 157.
Fantoni 172.
Farant 182. 185.
Farinassi 152.
Farinetti 179.
Farini 167. 115. 149 166.
Farioli 178.
Fasano 149.
Fasanotti 144.
Fasciotti 129.
Fassò 175.
Fattori 141.
Faussone 135.
Fava 156. 168.
Favale 165.
Favari 121.
Favaro 151.
Fazello 180.
Feo 150. 180.
Fedreghini 211
Felix 182. 185.
Fenili 244.
Fenizia 274.
Fenochio 118.
Fenolio 120. 251.
Ferandi 169.
Fereoli 253.
Ferlosio 116.
Feroggio 127.
Ferraironi 157.
Ferrandi 178.

Ferrando 245.
Ferrara 247.
Ferrari 158. 162. 174. 183. 247. 274. 276.
Ferrario 161. 162.
Ferraris 133. 180. 244. 273.
Ferraro 247.
Ferrarotti 181.
Ferrati 174.
Ferrein 140.
Ferrer 250.
Ferrerati 247.
Ferreri 175.
Ferrero 109. 117. 136. 137. 140. 142. 143. 145. 163. 164. 181. 186.
Ferrero della Marmora 242.
Ferretti 142. 145.
Ferri 183.
Ferrucci 139. 185.
Festa 243. 254.
Figino 179.
Figone 275.
Filippa 119. 185.
Filipperi 166.
Filippi 153. 211.
Finali 157.
Finaltea 177.
Fine 168.
Finella 179.
Fiorina 155.
Fiorio 131. 248.
Fiorioli della Lena 272.
Fissore 187.
Flandinet 150.
Flech 132.
Focardi 273.
Focosi 141.
Folli 276.
Fongi 164.
Fonio 276.
Fonseca 140. 150.
Fontana 126. 150. 162. 179. 185. 211.
Fonsat 211.
Forgola 159.
Fornaca 177.
Fornara 118.
Fornaseri 124.
Fornaris 142.
Fornerio 122. 216.
Forni 173.
Forno 276.
Forte 214.
Fortunati 140.
Fortunato 178.
Fossati 133.
Fochi 174.
Fossi 105.
Foucard 184.
Fragala 157.
Franceschini 272.
Franchi 185.
Francini 130.
Frascati 132. 183.
Frascaroli 119. 120.
Frate 155.
Fregonara 140.
Frescot 121.
Fresia 143.
Fresia di Castino 247.
Fruttero 246.
Fumagalli 149. 253.
Fumè 248.
Funch 250.
Furga 128.
Fusi 250.
Gabaldoni 151.
Gabba 163.
Gabbia 182.
Gabbiani 276.
Gabella 175.
Gadda 151.
Gaffino 251.
Gaggi 211.
Gagna 126.
Gaida 132.
Gajo 154.
Gaipa 155. 253.
Gal 243.
Galastri 157.
Galdi 149.
Galeazzi 168.
Galeotti 146.
Galera 168.
Galiani 254.
Galleani 152.
Galleani d'Ogliano 251.
Galleazzi 153. 182.
Gallenga 120. 255.
Galletti 115. 159.
Galli 115. 121. 152 170. 182.
Gallian 151.
Galliano 175. 181. 211.
Gallimberti 151.
Gallina 107. 130. 210. 253.
Gallino 139.
Gallizia 250.
Gallizio 145. 186. 211.
Gallo 115. 162. 172. 179. 254.
Gallone 149.
Galloti 248.
Galimberti 250.
Galvagno 140. 248.
Galvano 212.
Gamalero 141.
Gamba 247.
Gambaiotti 161.
Gambetta 132. 182.
Gamond 179. 180.
Gamondi 184.
Gambrosieri 131.
Ganzini 159.
Garassini 125. 134.
Garberoglio 247.
Garbiroglio 116.
Garbuzieri 248.
Gardini 156.

Garelli 117. 146. 151.
Garetti di Ferrere 168.
Garezzo 108.
Gargano 119.
Gariel 177.
Garis 143.
Garmagnano 170.
Garneri 126. 133. 177. 245. 246.
Garofalo 163.
Garroni 170.
Garroni 118. 211. 276.
Garzino 180.
Gasca 146.
Gaspardini 135.
Gasparetti 146.
Gassin 152.
Gastaldi 127. 169.
Gastinelli 178. 182. 184.
Gatti 120. 122. 124. 125. 141. 144. 155. 166. 168. 182. 255.
Gautier di Confiengo 117.
Gautieri 133.
Gay 159. 164.
Gaydoux 186.
Gazelli Bruco di Rossana 247. 251.
Gazzera 132. 174.
Gazzeri 134.
Gazzi 165.
Gelansé 153. 182.
Gemelli 153.
Gemini 141.
Genè 186.
Genesy 117. 211.
Genin 121. 152.
Genino 156. 171.
Genua 175.
Genova 121.
Genta 119. 172.
Gerbin 158.
Geriboni 177.
Gerlin 135.
Germanetti 122.
Germani 159.
Gerosa 140. 141. 212.
Gervasio 143. 252.
Gesugrande 152.
Ghebart Gio. Battista 109.
Ghelardi 162.
Gherardi 249.
Gherzi Adolfo 114. 167. 273.
Ghidiglia 151.
Ghidoli 116.
Ghiglione 145.
Ghiglia 210.
Ghinelli 139.
Ghione 142. 164.
Ghiotti 127.
Ghirelli 151.
Ghironi 140.
Ghisalberti 181.
Ghisola 176.
Ghisolfi 164.
Ghivizzani 156.
Giaccheri 127.
Giacchi 159. 247.
Giacchino 186.
Giachetti 129. 140.
Giacomelli 149. 152.
Gianferrara 255.
Giani 117.
Giannatasio 145. 155.
Giannini 132. 170.
Gianotti 125.
Gianti 250.
Giarda 185.
Giardano 180.
Gibba 158.
Gibbone 164.
Gibellini 171.
Gicca 149.
Gigli 175.
Giglio 224.
Gilardini 156. 158.
Gilardoni 111.
Ginelli 240.
Giornelli 158.
Gioia 170.
Gioja 142. 163. 250. 274.
Giolìti 248.
Giolitti 117.
Giordana 142. 256.
Giordano 115. 155. 170. 214. 272.
Giorelli 136.
Giorgio 170.
Giovine 114. 157.
Girondi 159.
Giró 137.
Giudice 175.
Giugni 115.
Giulia 214.
Giubrani 139. 179.
Giulitto 171.
Giulio 186.
Giunti 272.
Giuria 169.
Giustetti 140.
Giusti 152.
Glema 246.
Gleyeses 164.
Gloria 132.
Gobbi 120.
Gobbini 270.
Gobbo 127. 171.
Gola 161.
Goletti 164.
Golgi 211.
Golisano 172.
Golla 147.
Gollini 140.
Golzio 149.
Gomez 149.
Gonella 164.
Gonnelli 250.
Gori 151.
Gorini 146.
Gorino 167.

Gossetti 151.
Goselli 135.
Govone 129.
Gozzi 145.
Gozzini 144.
Gramegna 272.
Grana 163.
Grandis 139. 150.
Grano 253.
Grappiolo 187.
Grasselli 160.
Grassi 154. 165. 244.
Greco 253.
Gregory 125.
Gregorini 167.
Gremmo 149.
Greppi 186.
Gribaldo 127.
Grilli 210.
Grillo 179.
Griglio 128.
Grimaldi 115.
Grisari 132.
Grisi-Rodoli 166.
Grisolia 249.
Griva 128. 133.
Grossi 164. 166. 185.
Grosso 159.
Guaita 173.
Gualazzi 116.
Gualterotti 244.
Guarenne 137.
Guarini dei Poggiardo 254.
Guasco 172.
Guasconi 248.
Guatteri 142.
Guazzotti 181.
Guerrieri 273.
Guglielmazzi 152.
Guglielmi 169. 175. 251.
Guglielminetti 179.
Guidetti 182. 251.
Guidi 164. 165.
Guinzio 108.
Gullè 117.
Gulli 247. 250.
Guttadamo 250.
Haimann 115.
Hubling 252.
Iachetti 180.
Icardi 152.
Imhoff 178.
Imperiale 249.
Incisa-Beccaria 172.
Indelicato 149.
Invernizio 145.
Ippolito 275.
Isac 249.
Isacco 151.
Isaia 159.
Isnardi 137. 211.
Iachia 137.
Jacini 132.
Jacobacci 116. 249.
Janigro 156.
Jano 210.
Janutolo 137.
Japelli 154.
Joannini 108. 117.
Jona 176.
Jorio 122.
Judica 120.
Jung 140. 142. 248.
Jungh 175.
Kewenboroug 151.
Lagomaggiore 141.
Lagorio 125. 253.
Lainati 275.
Lamberti 146. 167.
Lamberti Boccone 250.
Lamberti di Castelletto 251.
La Monica 273.
Lampani 159.
Lampugnani 120. 157.
Lanfranchi 182.
Lange 150.
Lanino 125.
Lanza 148. 245. 273.
Lanzani 149.
Lanzilli 122.
Lapierre 125.
Laracine 145.
Lard 128. 163. 251.
Laschi 159.
Lattis 243.
Lattuada 253.
Lauce 171.
Laudini 156.
Laugieri 146.
Lauria 156.
Lausetti 181.
Lavagna 156.
Lavassa 146.
Lavini 145.
Lazanio 163.
Lazzara 164.
Lazzarini 171.
Lebè 273.
Leggiardi 173.
Leidi 177.
Leone 132. 165.
Leoni 124. 247.
Lerici 176.
Leris 252.
Le S. Bonnet 251.
Lettieri 117.
Leva 129.
Levi 181.
Liberati 178.
Lingeri 171.
Lioy 151.
Liparachi 160.
Lipari 155.
Livroga 275.
Locatelli 145. 178.
Lodigiani 115.

Lodolo 108. 131. 180.
Lo Faso 177.
Logerot 157.
Loggero 133. 210.
Lombard 180.
Lombardi 175. 184.
Lombardini 255.
Lombardi 165.
Lomi 166. 177.
Longo 120.
Longo-Vaschetti 244.
Lopez 122.
Lori 273.
Lotti 248.
Lovera 155.
Lualdi 210.
Lubatti 246.
Lubrano 248.
Luciani 154.
Lucini 178.
Maccaluso 253.
Maccario 273.
Macotto 141.
Madon 120. 162.
Maestri 187. 271.
Maffei 142.
Maggia 127.
Maggioni 165.
Maggiora 142.
Magi 273.
Magini 250.
Magliani 247.
Magnaghi 252.
Magnani 151. 158.
Magni 140. 156.
Magnico 274.
Maina 132. 134.
Maino 129.
Majolani 183.
Majoli 130.
Majuri 274.
Malaspina 156.
Malerba 140.
Malinverni 151.
Maloria 124.
Maltese 150. 171.
Malvano 244.
Mameli 156. 182.
Mancio 132. 141.
Mammana-Brugnò 253.
Mammi 119.
Manacorda 154. 155.
Mancardi 139.
Mancini 120.
Mandaliti 160.
Mandillo 251.
Manenti 143.
Manera 180.
Manes 127.
Manfredi 153. 160.
Manfrin 150.
Mangarini 137.
Mangoria 243.
Manhefeld 137.
Maniscalco 135.
Manno 107.
Manozzo 137.
Mantelli 185.
Mantero 183.
Mantovani 210.
Manuello 125.
Manusardi 140.
Manzo 142.
Marangio 134.
Marani 140.
Marchesa 125.
Marchese 132.
Marchetti 116. 122. 140. 149. 212.
Marchettini 164.
Marchi 128. 161.
Marchiandi 120. 176.
Marchianò 115.
Marchignoli 115.
Marchisio 127. 153. 161. 179.
Marenco 132. 157.
Marengini 146.
Marengo Eugenio 115.
Marghinotti 131.
Mari 183.
Mariani 120. 126. 155.
Mariano 120. 122. 126. 157.
Mariatti 182.
Maridati 274.
Marinelli 183.
Marini 131.
Marinoni 121.
Mariscotti 172.
Marsano 139.
Marsi 133.
Marsiaj 152.
Marsili 272.
Martelli 131. 149. 152. 164.
Martin 139. 167.
Martin Lanciarez 244.
Martina 120.
Martinelli 156.
Martinengo 132.
Martini 126. 151. 154. 164.
Martino 128.
Martinoja 212.
Martinotti 179.
Martorelli 116. 165.
Martuscelli 254.
Marzoli 250.
Mascoli 132.
Masetti 276.
Masi 245.
Masini 170.
Masino 153.
Masotti 115.
Massa 121. 133. 150. 169. 275.
Massaglia 182.
Massari 168.
Massario 126.
Massaroli 177.
Massazza 182.

Massimino 182.
Mastellari 174.
Mastrella 247.
Mastrognani 254.
Mateucci 145.
Matteis 182.
Matthey 122.
Mattone 183.
Mauri 114. 150. 170.
Mayer 137. 151.
Mayer Calluri 253.
Mazotti 211.
Mazé de la Roche 241.
Mazza 148. 194. 252.
Mazzella 126.
Mazzetti 153. 156.
Mazzini 140.
Mazzola 127.
Mazzolini 117.
Mazzoni 141.
Mazzucchi 116.
Mazzuchelli 131. 150. 159. 252.
Mazzucchi 125.
Medici 150.
Medugno 161.
Melmotte 120.
Melchioni 169.
Melegari 156.
Melsurgo 134. 274.
Mella 108. 169.
Mellini 149.
Mellino 254.
Meloncini 141.
Menabrea 126.
Menozzi 153.
Menst 163.
Menti 155.
Mentisti 249.
Menzio 137.
Merami 272.
Mercalli 158.
Meregalli 151
Merelli 150.
Merighi 159.
Merli 250.
Merlo 155. 160.
Merot 169.
Mestorino 128.
Mestrallet 140. 177. 274.
Mezzena 211.
Meynardi 245.
Miceli 132.
Michelotti 149. 272.
Michialino 172.
Micono 117.
Miglietti 120. 140.
Miglio 167. 211.
Milanesi 150.
Milanesio 186.
Milani 159.
Millo 161. 276.
Milone 125. 139. 164.
Mina 164.
Minardi 273.
Minecci 247.
Minella 167.
Minelli 146.
Minervini 254.
Minieri 135. 168.
Mino 130.
Minoja 211.
Minotto 152.
Mioni 160.
Miotti 134.
Miraglia 140. 272.
Mirone 252.
Mirti della Valle 249.
Mò 241. 270.
Moglino 139.
Moleti 254. 255.
Molina 152.
Molinari 128. 136. 160. 254.
Molmeri 115.
Molnar 128.
Molo Giovanni 109.
Molossi 252.
Moltedo 152.
Mombelli 167.
Momigliano 182.
Moncalvi 140. 247.
Mondetti 174.
Mondino 152. 166. 179.
Monesi 116. 240.
Moneta 130.
Monfrini 248.
Mongiardini 111.
Monici 109.
Monsacchi 107. 172.
Montagnini 177. 178.
Montanari 256.
Montano 131. 167.
Montanti 149.
Montarsini 240.
Montecchi 254.
Monti 135. 144. 182.
Monticelli 182. 185.
Montorsi 117. 142.
Montrone 250. 254.
Monzani 126.
Morino 156.
Morasso 272.
Morbilli 149.
Morelli 133. 160. 249.
Moreni 247.
Moreno 150.
Moretti 149.
Morini 155. 167.
Morino 186.
Moris 116. 240.
Moro 249.
Morosini 181.
Morra 158.
Mortara 166.
Mosca 139.
Moscarella 171.
Moscheni 125.

Mossetti 181.
Motta 122. 171.
Mottura 122. 125.
Muda 252.
Muntatori 245.
Municchi 115.
Mura 137.
Muratori 159.
Mureddù 131.
Musi 178.
Mussi 155.
Musso 117. 118. 122. 131.
Musy 163.
Muzio 138.
Mya 136.
Nada 178.
Nallino 127.
Nannini 134.
Nano 120.
Nappi 252.
Nardi 247.
Nardini 134.
Nasi 108. 134. 136. 150.
Nasimbeni 143.
Natale 152.
Natoli 241.
Naudin 162.
Navaretti 158.
Nazari 275.
Nebuloni 212.
Negretti 158.
Negri 160. 179. 184. 270.
Negro 130. 134.
Negrotto 131.
Neri 146.
Nersi 162.
Nicetti 129.
Nicolai 107.
Nicolao 143.
Nicolis 180.
Nicolosi 255.
Nicoloj 168.
Nizza 107. 120. 180.
Nobile 245.
Noccetti 126.
Noe 182.
Noghera 122.
Noris 159.
Nosedi 212.
Notabartolo 211.
Notaroberto 166.
Novaresio 134. 212
Novaro 124.
Novelli 162. 271.
Novena 186.
Novi 165.
Oberty 159.
Occhetti 172.
Oddera 186.
Odetti di Marcorengo 117. 244.
Odiard 153.
Oggero 159.
Oglialoro 170. 176.

Oliginati 135.
Oliveri 149. 250.
Olivero 168. 169.
Olivetti 152. 180.
Olivieri 134. 155. 182.
Olmo 122.
Omodei-Zorini 145.
Onesti 149.
Onnis 170.
Operti 125 251.
Oreglia 141.
Orengo 131. 158. 179.
Orgeas 124.
Orgitano 210.
Origlia 119.
Orlando Stancanelli 117.
Ornezzano 150.
Orselli 185.
Orsi 110.
Orta 170.
Ostano 156.
Ostini 135.
Ottino 176.
Ottolengo 188.
Ottolina 255.
Ottone 180.
Ottonelli 140.
Ovidi 149.
Oxilia 140.
Oytana 270.
Paccanoni 250.
Paccos 115. 218.
Pace 151.
Pacotti 141.
Padoa 245.
Padovez 178.
Pagano 109. 247.
Pagano Ando 253.
Paganuzzi 255.
Paglia 150.
Pagliano 121. 164.
Paglieri 181.
Paglieri 182. 183.
Pagnussi 156. 150.
Pagnolo 130.
Pignotti 152.
Paladini 183. 249.
Palazzi Andrei 109
Pale 211 142.
Palecapa 107. 158.
Paletti 180.
Paliadini 151.
Pallieri 117. 155. 196.
Palma 159.
Palmieri 150.
Palumbo 254.
Pandiani 159.
Pandullo 145.
Pantaleone 151.
Panzeri 212.
Paoletti 179.
Paoletti di Rodoreto 205.
Paolini 150.

Papa 160. 174. 179.
Papacino d'Antony 251.
Papini 243.
Pappalardo 158.
Pardossi 165.
Pareti 119.
Pareto 272.
Parini 152.
Parisini 250.
Parodi 126. 162.
Parravicini 153.
Parrocchia 133. 145.
Partenopeo 139.
Partiti 117.
Parvopassu 124.
Pasanisi 130.
Pasini 272.
Pasquale 109.
Passadoro 151.
Passera 172.
Passertni 276.
Pastena 162.
Pastori 181.
Pastrone 117.
Pattini 255.
Paolucci 132.
Pautassi 160.
Pautrier 132.
Pavan 275.
Pavesi 118. 164
Pavesy 115.
Pavetti 170.
Pavia 249.
Pavolini 154.
Pavone 171.
Pazzini 161.
Pecchenino 171. 275.
Peccia 125.
Pecco 162.
Pedraglio 150.
Pedrotti 149.
Peiroleri 243.
Pelaez 255.
Pelissero 129.
Pelizza 150.
Pelizzoli 252.
Pellacani 160.
Pellegrini 152. 155. 157
Pelli 136.
Pellizza 272.
Pellizzari 1[illegible]2.
Pelloso 184.
Pennacchio 134.
Pennasilico 161.
Pensa 180.
Pensabene 245.
Peradesi 155.
Perego 146. 212
Perello 176.
Peretti 168. 210.
Perez 153.
Perlumo 166.
Peri 210.
Perini 179.
Perodo 244.
Perona 184.
Perone 185.
Perotii 144. 150.
Perostno 185.
Perratone 167.
Persico 140.
Pertone 250.
Pertossi 132.
Pertusio 157.
Peruzzini 180.
Pes 171.
Pesce 117. 146.
Pescetto 274.
Peschiera 12[illegible].
Pessa 129.
Pessina 176.
Pessuti 245.
Pestagalli 275.
Petibon 210.
Petiti 154. 251.
Petitti Baghani di Loretto 162.
Petraj 210.
Petrecca 249.
Pettiti 1[illegible]4.
Peyra 182.
Peytavin 193.
Pezza 120.
Pezzi 143.
Pia 252.
Piacenza 181.
Pianell 212.
Piano 120.
Pianta 155.
Piatti 157. 180.
Piazza 174.
Piazzini 274.
Piccatl 151.
Piccioli 178.
Picco 117. 177.
Picello 178. 211. 274.
Picoli 126.
Picolli 170.
Pieraccini 164.
Pierolli 276.
Pierontoni 246.
Pietra 128.
Pignatelli 1[illegible]
Pili 168.
Pillini 149.
Pilotti 211.
Pinchia 15[illegible]
Pinelli 11[illegible]
Pinelli Rage 1[illegible]2[illegible]. 2[illegible]
Pinelli Rizzuto 2[illegible]
Pini 116. 248.
Pinna 210.
Pinto 250.
Pintor 150. 2[illegible]
Piola 150.
Piola Caselli 249.
Pioltti 181.
Piossasco di Beinasco 122.
Piovano 210.
Piroli 156.
Pirotla 275.
Pirro 179.
Pisanelli 156.
Pisani 120.
Pisci 247. 251.
Pistone 154.
Pitto 125.
Pittoni 171.
Pizzinato 157.
Plebano 157.
Plochiu 121.
Poesio 116.
Poet 121.
Poggi 131. 145.
Poggiana 121.
Poggio 170.
Polastri 124.
Poli 180.
Ponza 155.
Polidori 144.
Polmanti 154.
Pollio 171.
Polo 122.
Poma 255.
Ponci 276.
Ponsiglioni 146.
Pont 122.
Ponte 121.
Ponthenier 250.
Ponti 141. 250.
Ponticelli 153.
Ponzio 172. 211.
Porati 276.
Porchetto 132.
Poressa 183.
Porro 168. 211.
Porta 158.
Portoghesi 249.
Posio 174.
Possenti 159.
Pouchain 24[illegible].
Pozzi 212.
Pozzoli 152.
Pozzolini 273.
Prampolini 11[illegible].
Prandi 152.
Prasca 163.
Prato 142. 149. 163. 165. 273
Pratolongo 271.
Precerutti 161. 178.
Prencipe 132.
Preverino 27[illegible].
Prezzolini 152.
Prié 175.
Prina 156. 161.
Priola 151.
Priorus 244.
Prosciutta 109. 168
Provenzale 161.
Pucci Baudana 243.
Puccinelli 275.
Puddu 177.
Pugliese 212.
Puglisi 132. 155.
Pulciano 184.
Puliti 162.
Putzolu 124.
Quadri 151.
Quaglia 152. 184.
Quagliotti 130. 157.
Quartara 132.
Quartini 151.
Quarto 139.
Querolo 124.
Querci 14[illegible].
Questo 169.
Quintini 1[illegible].
Quinto 11[illegible].
Quirico 182.
Rabbini 1[illegible]6.
Rabezzana 174.
Racagni 108.
Racca 211.
Radicati 158.
Radicati Talice 121.
Radicati di Marmorito 14[illegible].
Radicella 210.
Ragazzi 146.
Ragazzoni 116. 119.
Raineri 108. 151. 134.
Rainoldi 11[illegible].
Raiteri 140.
Ranazzini 1[illegible].
Ranelli 116. 172.
Ranognini 148.
Ranorino 128.
Rancher 177.
Randaccio 151.
Randone 150. 275.
Ranieri 11[illegible]. 276.
Rappis 125.
Rastelli 128. 150.
Rastrelli 27[illegible].
Ravelli 122.
Ravera 27[illegible].
Ravinale 122.
Raviola 185.
Ravizza 1[illegible]4. 1[illegible]7.
Rattazzi 118.
Re 14[illegible]. 1[illegible]. 1[illegible]. 180. 272.
Reale 16[illegible].
Redis 11[illegible].
Rean 248.
Rebaudengo 1[illegible]
Rebora 127.
Rebuzzini 2[illegible].
Redaelli 14[illegible]. 161. [illegible]
Rege di Donato 2[illegible].
Reggianini 174.
Regna 1[illegible]4. 1[illegible].
Rellini 24[illegible].
Rendoli 17[illegible].
Resnati 24[illegible]

Reta 152.
Revel 107. 117.
Rey 129. 175.
Reynaud 134. 153.
Reyneri 120.
Riboldi 211.
Ricca 136.
Riccardi 129. 163. 169.
Riccardi di Lantosca 158.
Ricci 142. 163. 173. 250.
Riccio 161. 126. 254.
Ricciolio 153.
Riccomanni 165.
Ricotti-Magnani 166.
Rigacci 158.
Righini 165.
Righino 171.
Rigotti 115. 116.
Rimaldi 140.
Riond 140.
Riosi 27[illegible].
Ripa di Meana 281.
Ripert 1[illegible].
Riva 117. 121. 1[illegible].
Rivera 141. 24[illegible].
Rivolti 27[illegible].
Rivaldi 27[illegible].
Rizzo 177.
Roatti 250.
Robecchi 1[illegible].
Roberti 174.
Robilant 106.
Rocca 18[illegible].
Rocchetti 144.
Rocchietti 160.
Rocci 247. 271.
Rodano 126.
Roddi 167.
Rodellone 16[illegible].
Rodetti 117.
Rodi 124. 210.
Rodino 272.
Rodrigues 141. 1[illegible]9.
Roero di Monticelli [illegible].
Rollo 149. 182.
Rogondino 27[illegible].
Rogondino di Leteri 2[illegible].
Rolando 1[illegible]8.
Roletti 184.
Rolli 1[illegible].
Rolandi Ricci 1[illegible]1.
Romagna 1[illegible]9. 1[illegible].
Romano 1[illegible]1. 1[illegible]. 1[illegible].
Romeo 161.
Romeo Baldanza 1[illegible]7.
Romero 186.
Ronally 1[illegible]1.
Roneaglio 182.
Ronchetti 121.
Rondanini 1[illegible]4. 254.
Rosa 273.
Rosano 108. 141. 172.
Rosati 142.
Rosci 245.
Roselli 272.
Rosina 155.
Rosmini 160.
Rosnati 253.
Rosselli 129.
Rossetti 133. 136. 165. 167.
Rossi 116. 117. 121. 124. 129. 133. 134. 135. 140. 141. 145. 149. 150. 151. 155. 161. 163. 169. 173. 249. 253.
Rossignoli 150.
Rosso 132.
Rostagni 180.
Rostagno 151. 162. 166. 171.
Rota 253.
Rotta 275.
Rousseau 255.
Rovasenga 149.
Roveda 1[illegible]. 167. 1[illegible].
Rovere 117. 139.
Rovelli 146.
Rubadi 108.
Rubino 177. 274.
Ruella 181.
Rusceiloni 117.
Rusconi 1[illegible]4. 1[illegible].
Russo 272.
Sabbattini 149. 1[illegible]6. 159.
Saccati 156.
Saccenti 11[illegible].
Sacchetti 1[illegible]7. 17[illegible].
Sacchi 130. 16[illegible]. 212.
Sacco 117. 141. 248.
Sacerdote 1[illegible]2.
Saetti 161.
Saffioti 274.
Sala 11[illegible]. 1[illegible]. 146.
Salamano 1[illegible]4.
Saletta 1[illegible].
Salino 1[illegible]1.
Sali 17[illegible].
Salivetti 179. 18[illegible].
Saltini 1[illegible]1.
Saluzzo di [illegible] 2[illegible]1.
Salvadori 178.
Salvagi 1[illegible]4. 1[illegible]. [illegible]. [illegible]1.
Salvarezza 1[illegible]1.
Salvatori 1[illegible]6.
Salvatico 1[illegible]. 1[illegible].
Salvatore 1[illegible]0.
Salvetti 1[illegible]2.
Salvini 1[illegible]7.
Salvioni 161.
Sampietro 2[illegible].
Sanchioli 211.
Sanguinetti 119. 144. 15[illegible].
Sanini 141.
Sanna 248. 27[illegible].
Santanera 177.
Santarello 212.
Santi 153. 160. 163. 247.
Santisiglia 243.

Saponieri 247.
Saporiti 140.
Sappa 156.
Saraceno 185.
Saracco 174.
Sardenna 211.
Sargentino 115.
Saroldi 136.
Sarteur 149.
Sartorio 273.
Sassernò 116. 135. 137.
Sassetti 120.
Sassi 150. 166.
Sandino 116.
Sauli 132.
Savarese 140.
Savio 152.
Sbarbaro 127. 144.
Sbordone 276.
Scaduti 24[illegible]. 245.
Scaglia 1[illegible]5.
Scala 155.
Scano 169.
Scaravelli 174. 187.
Scarella 120.
Scartoglio 248.
Scarpetta 11[illegible].
Scarrone 248.
Scarzelli 149. 152. 154. 155.
Scassi 177.
Scatena 130.
Schiapacasse 16[illegible].
Schiapparelli 180.
Schiari 1[illegible]4. 243.
Schiavino 211.
Schiavo 25[illegible].
Schieppati 130.
Schmacker 245.
Schreiber 165.
Schiuri 144.
Scribone 247.
Scrimerego 149.
Scrates 170.
Scibona 1[illegible]5. 1[illegible]4.
Scimeca 174.
Sciolli 125.
Scimonelli 16[illegible].
Sciolli 272.
Sclopis 107.
Scotti 142. 210. 249. 274.
Scotani 159.
Scrimaglia 159.
Secchi 107.
Segre 166.
Sella 122. 274.
Selvaggi 151.
Sepe 2[illegible]4.
Serafini 182.
Serra 151. 245. 271.
Serra Groppelli 27[illegible].
Sertori 1[illegible]6.
Sevinaudi 119.
Sezzi 1[illegible]6. 174.
Sgarlata 253.
Sguerzo 186.
Sibille 275.
Siccardi 135. 146.
Sidoli 253.
Signorelli 250.
Signorini 146.
Sillano 115.
Silombra 169.
Silva 129. 211. 249. 2[illegible]1.
Silvano 125. 149.
Simoncini 115. 118. 134.
Simondi 156.
Simonetta 178.
Sindona 159.
Sini 271.
Siravegna 177.
Sisto 120. 141.
Simeoni 254.
S. Martino 16[illegible].
Soave 212. 276.
Sobreri della Costa 142.
Sobrero 125.
Socini 146.
Solari 151.
Solaro della Margarita 107.
Soldino 16[illegible].
Soleri 18[illegible].
Solieri 175.
Solimene 129.
Somma 151. 210. 2[illegible]1. 2[illegible].
Sormani 12[illegible].
Sorrentino 144.
Sosso 244.
Sovene 170.
Spadatora 128.
Spalla 109. 171.
Spallazzi 2[illegible].
Speroni 128.
Sperta 1[illegible].
Spinola 1[illegible]6. 156.
Spurgazzi 1[illegible]2. 1[illegible]9.
Squassi 1[illegible].
Squeo 254.
Stabile 2[illegible].
Stara 107.
Stecchini 18[illegible].
Steffinoni 27[illegible].
Stella 1[illegible].
Stendardo 254.
Stecca 120.
Stevenson 1[illegible]9.
S. Tommaso 121.
Strambio 119. 181.
Stringhini 210.
Strumia 119.
Stura 184.
Suardi 146.
Surrentino 164.
Susino 125. 245.
Svanascini 181.
Tabarini 156.
Tabasso 168.

Taberna 144.
Tacchini 182.
Taddei 157.
Taddeucci 155.
Tadini 170.
Tagliacarne 179.
Tagliabò 140.
Tagliabue 249.
Tajani 145.
Talamanca 157.
Talice 162.
Tallone 151. 172.
Talucchi 186.
Tamagnini 171.
Tampellini 150.
Tancredi 134. 151.
Tango 248.
Tantesio 178.
Tappero 170.
Taranto 212.
Tardini 272.
Tarditi 164.
Tarelli 117.
Tarizzo Borgialli 251
Tarroul 173.
Tarsin 178.
Tartaglione 171.
Tasca 164.
Tavani 151.
Tavassi 252. 272.
Tavazzi 185.
Tavoni 167.
Taxis 183.
Tebaldi 109.
Tedaldi 181.
Tedeschi 182.
Tellini 150.
Teloni 212.
Tempesti 151.
Tempia 123. 171.
Temporini 150.
Teobaldi 107.
Teppati 145.
Terzi 274.
Tesei 131.
Testa 131.
Testi 249.
Tharena 131.
Theseo 186.
Tholosano di Valgrisanche 140. 1[illegible]
Tibolderi 181.
Tibaldi 150. 157. 179
Tiberio 248.
Tinelli 180. 181.
Tinti 275.
Tobone 120. 142
Todaro 251.
Toesca 120.
Tofano 127.
Toffoli 276.
Togna 252.
Toja 211.
Tomasuolo 166.
Tomatis 157.
Tommasi 150.
Tommasini 149.
Tonarelli 144.
Tondi 114.
Tonello 156.
Torazzi 119. 125.
Torelli 271.
Torelli-Sereni 274.
Tornaghi 144.
Tornatori 120.
Toro 250.
Torre 155. 170.
Torre Olinto 132.
Torretta 158.
Torri 121. 159.
Torriani 155.
Torricelli 141.
Torta 273.
Toscanelli 142.
Toscani 128.
Tosco 125.
Toselli 127.
Tosetti 246.
Trabucchi 275.
Tracagni 273.
Tradati 152.
Tranchini 210.
Trapani di Montepagano 2[illegible]
Traverso 173.
Treppiè 251.
Treves 211.
Tribaudino 164.
Triccò 132.
Trifari 254.
Trincheri 272.
Trischitta 253.
Trisolini 171.
Troglia 120. 174. 247.
Trombaccio 153.
Trombotto 155.
Troyse 245.
Trucchi 156.
Trucco 144.
Turco 151.
Turconi 143.
Turiello 182.
Turina 168.
Turinetti 179.
Turletti 129. 141.
Turvano 248
Ubaldi 173.
Urbano 250.
Usoni 160.
Ussani 142.
Vacca 114. 140. 240.
Vaccaneo 145. 252.
Vaccaro 165. 254.
Vaccarone 115.
Vaccheri 144.
Vacchieri 169.
Vacchina 246.
Vaghenti 121. 244.

Vajno 152.
Valdi 275.
Valerio 173.
Valessina 136.
Vallauri 109. 126. 141.
Valle 122. 136.
Vallega 132.
Valletti 155.
Vallino 108. 251.
Valperga 178.
Vallerano 183.
Vandero 129. 130.
Vandiol 186.
Vanneschi 247.
Vanzetti 118.
Varchi 115.
Varese 253.
Varesio 184.
Varini 161.
Varino 108.
Varriani 131.
Varsi 144.
Varvelli 183.
Varzi 127.
Vasco 165.
Vassalli 251. 252.
Vassallo di Castiglione 140
Vassario 128.
Vay 182.
Vayno 119.
Vayra 184.
Vazio 155.
Vedoni 185.
Vegezzi 172.
Veggi 178.
Veneziani 156.
Venni 178.
Venturelli 187. 210.
Venturini 146. 155.
Venturino 121.
Venuti 249.
Venzel 129.
Verani 118.
Verardi 120. 133.
Vercellana 131.
Vercelli 182.
Vercellone 169. 186.
Verdi Colligiani 246.
Verdun 118.
Vergnani 149.
Vergnano 154.
Verna 129.
Vernier 249.
Verraz 181.
Verri 161
Veyrat 183.
Viale 157. 172.
Viallet de Montbel 149.
Vianelli 129.
Vianello 137.
Viani 175.
Viarana 249.
Vicari 273.
Vico 149.
Vietti 276.
Viganò 253.
Vigliada 173.
Viglietti 179.
Viglione 176.
Vigna 174.
Vignati 253.
Vignola 141.
Vignoli 247.
Vignolo 119. 272.
Vignolo Luttati 249.
Vigorini 245.
Villa 115. 120. 121. 142. 149. 16[illegible]. 187. 250. 253.
Villani 140.
Villarboito 137.
Villareale 142.
Vimercati 173.
Vinay 170.
Viola 177.
Vische 176.
Vischi 109.
Visentini 249. 251.
Visetti 163.
Vismara 145. 252. 275.
Vitali 253.
Vitelli 119.
Vivaldi 179.
Voena 170.
Vola 185.
Volpato 211.
Volpicella 211.
Vozzi 115.
Weiss 175.
Wenzel 254.
Wolf 153.
Zaini 285.
Zambellini 253.
Zambianchi 134.
Zambrelli 142.
Zanetti 135.
Zanfi 245. 248.
Zani 159.
Zanini 135. 137.
Zanotti 108. 120. 132. 141
Zappata 117.
Zappulli 254.
Zen 187.
Zerboglio 108
Zinaglia 155.
Zinani 142.
Zini 148.
Ziveri 183.
Zorio 127.
Zotto 122.
Zuccaro 276.
Zucchetti 212.
Zucchi 165.
Zuccoli 211.
Zuffellato 137.
Zurletti 134.

CONSOLATI

Portogallo.	Ardun Lodovico, via Lagrange 7, pian terreno.
Repubblica Argentina.	Guillot cav. Giuseppe, e Guillot Paolo, via nuova 7, p. 1.
San Marino.	Spanna cav. Antonio.
Svizzera.	Geisser cav. Ulrico, via finanze 19, pian terreno.
Haiti.	Giubilei Santo.
Uruguay.	Gamba barone Francesco, piazza Vittorio 5, p. 1.

Officio de' Passaporti e Legalizzazioni

Piazza Castello 12, pian terreno.

Officio de' Passaporti della Questura

Via Ospedale dopo il 2.

ABBREVIAZIONI

C. O. S. SS. N.	Cavaliere dell'ordine supremo della SS. Annunziata.
G. C. ✻	Cavaliere gran croce decorato del gran cordone dell'equestre militar ordine dei ss. Maurizio e Lazzaro.
G. ✻	Cavaliere gran croce *idem*.
Grand'uffiz.	Grand'uffiziale *idem*.
Comm. ✻	Commendatore *idem*.
Uffiz. ✻	Uffiziale *idem*.
✻	Cavaliere *idem*.
G. ✪	Gran croce del real ordine militare di Savoja.
Grand'uffiz.	Grand'uffiziale *idem*.
Comm. ✪	Commendatore *idem*.
Uffiz. ✪	Uffiziale *idem*.
✪	Cavaliere *idem*.
	Milite *idem*.
	Cavaliere dell'ordine civile di Savoja.
M. O.	Medaglia d'oro al valor militare.
M. A.	Medaglia d'argento al valor militare.
P.	Piano.

VARIAZIONI

AVVENUTE NEL CORSO DELLA STAMPA

Pag.
10 Brambilla, *tolgasi* e Comp.
12 *Dopo* Berutto, *leggasi* Diverio Luigi, via nuova vicino a piazza castello.
17 Nicola Gio. Battista, *tolgasi*.
18 Gallo e Brunetti, *leggasi* Gallo Giuseppe.
19 Chiabodo Pietro, spedizioniere e commissionario, via dogrossa 13.
19 Impresa Sarda, via s. Tommaso 16, *dopo* Garnerone.
20 Renaud Felice, via Lagrange accanto al 21.
27 Canfari, *leggasi* Bellardi, Appiotti e Giorsini.
27 Cotta e Capellino, *leggasi* Capellino, Gianolio e Comp.
27 Civelli, tipografo, via s. Anselmo 1.
27 Italiana ec., *leggasi* Foa Salvador.
29 Ghione e Massarotti, *leggasi* Massarotti Giuseppe.
34 Ferrari Pietro, *tolgasi*.
39 Rosso Adriano, via Cavour 24.
42 Almondo e Giacomasso, majolica e porcellana, via Lagrange 11.
44 Martinotti Giovanni, *tolgasi*.
45 Passeroni G., oriolajo, via s. Tommaso accanto al 26.
49 Rabufati, tornitore, via Andrea Doria 27.
54 Caligaris e Piacenza, fumisti, via borgo nuovo accanto al 3.
58 Launa e Abbo, olio, via Bottero accanto al 9.
61 *Invece di* Montagnana, *leggasi* Dina Emilio.
63 Frisatti Teresa, sarta, via Nizza 13, p. 1.
68 Bossi sorelle, *leggasi* Bossi Amalia.
69 Oliuto Zacchia, fotografo, via s. Massimo 9.
70 Monneret Achille, cavaliere dell'Ordine Mauriziano.
71 L'Abeille, soppressa. La liquidazione degli impegni di essa se li accollò la Cassa generale delle Assicurazioni Agricole e contro gli Incendi, via s. Teresa 2, p. 2.
71 Borgetti G. B. ec., officine angolo vie Passalacqua e Juvara.
71 Borgetti Gioachino, imprenditore per intubamenti di gaz ed acqua, via Lagrange 2.
73 Ottino e Denari, via zecca 15, p. 1.
77 Piria, *defunto*.
80 Dompè, *defunto*.
89 Manna, *defunto*.
90 Pareto Lorenzo, *tolgasi*.
90 Pernati di Momo, via Lagrange 29, p. 2.
107 Brignole-Sale, *tolgasi*.
108 Mella, *defunto*.
156 Consiglio di Stato. Firenze, via Proconsolo.
161 Lotto, via Finanze 15, p. 2.
186 Calderara, *defunto*.
200 Garçon Clemente, *defunto*.
229 Perodo Carlo, *defunto*.
239 Von Essen, meccanico-dentista, via Cavour 12.
239 Brero, via borgo nuovo 35, p. 3.

INDICE

Abbreviazioni . . . . . *pag.* 322
Abiti fatti (Magazzini di) . . . . . „ 61
Accademia reale delle scienze . . . . . „ 188
id. Albertina di belle arti . . . „ 191
Aceto (Essenza di) . . . . . „ 25
Acqua potabile (Società dell') . . . . . „ 203
Acqua potabile (Fabbricante apparecchi idraulici) . „ 71
Acque vere minerali (Venditori di) . . . . „ 34
Affitta cavalli e vetture . . . . . „ 238
Agenti di cambio . . . . . „ 205
Agenzia commerciale . . . . . „ 20
Agenzie pubbliche . . . . . „ 20
Agraria (Associazione) . . . . . „ 71
Albergatori . . . . . „ 300
Amido (Fabbriche di) . . . . . „ 66
Amministrazione militare di Torino . . . . „ 128
Annunzi (Uffizi generali d') . . . . . „ 20
Apparecchi idraulici (Fabbricante) . . . . „ 71
Appartamenti (Decoratori di) . . . . . „ 42
Appello (Corte d') . . . . . „ 216
Apprêteurs, décatisseurs, dégraisseurs . . . . „ 20
Architetti ed Ingegneri . . . . . „ 255
Archivi generali del Regno . . . . . „ 184
Archivio tecnico (Uffizio ed) . . . . . „ 184
Argenteria Christofle . . . . . „ 35
Argentieri . . . . . „ 34
Armajuoli . . . . . „ 21
Armeria Reale antica e moderna, piazza castello 13.
Asfalto (Stabilimento d') . . . . . „ 72
Assicurazioni incendi, gasse, bestiame, vita dell'uomo ec. „ 70
Astucci (Fabbrica d') . . . . . „ 54
Avvocati . . . . . „ 225
Avvocato(Uffizio dell') e procuratore de' poveri per S. M. „ 218
Bagni (Proprietari de') . . . . . „ 240
Ballo (Maestri da) . . . . . „ 67
Banca nazionale . . . . . „ 196
Banca di credito Italiano . . . . . „ 71
Banca della piccola industria e commercio . . . „ 242
Banchieri e negozianti in seta . . . . . „ 9
Banco di sconto e di sete . . . . . „ 200
Battiloro . . . . . „ 17
Belle arti (Società promotrice di) . . . . . „ 192
Bendaggisti . . . . . „ 238
Berretti pei militari (Fabbriche di) . . . . „ 18

Biblioteca dell'Università . . . . . *pag.* 78
Biblioteca militare . . . . . „ 129
Bidelli delle società . . . . . „ 20
Bigliardi (Fabbricante di) . . . . . „ 64
Bilance e stadere (Fabbricanti di) . . . . . „ 32
Bisottieri . . . . . „ 34
Bollo ordinario (Uffizio del), via doragrossa 25.
Bollo straordinario (Uffizio del), via arsenale 11.
Borsa di commercio . . . . . „ 205
Botanici (Stabilimenti agrario-) . . . . . „ 20
Bottai . . . . . „ 65
Bottiglie in Nucetto (Fabbrica di) . . . . „ 67
Bottoni (Fabbricanti di) . . . . . „ 59
Brevetti d'invenzione (Ufficio speciale per) . . . „ 72
Busti (Sarte da) . . . . . „ 63
Caffettieri . . . . . „ 294
Calderai . . . . . „ 41
Callisti . . . . . „ 238
Caloriferi ad aria calda . . . . . „ 71
Calzettai . . . . . „ 21
Calzolai . . . . . „ 22
Cambisti . . . . . „ 24
Camera di Commercio ed Arti . . . . . „ 204
Camicie (Laboratorii di) . . . . . „ 61
Canapa di Bologna (Negozianti all'ingrosso di) . . „ 18
Candele steariche (Fabbricanti di) . . . . . „ 25
Canto (Maestri e Maestra di) . . . . . „ 240
Capegli (Acconciatrici di) . . . . . „ 38
Capomastri ed Impresari . . . . . „ 53
Capitolo metropolitano . . . . . „ 82
Cappellai . . . . . „ 24
Cappelli di paglia (Mercanti di) . . . . . „ 25
Carabinieri Reali (Corpo dei) . . . . . „ 212
Carbone coke di gaz . . . . . „ 34
Carrozze (Fabbricanti di) . . . . . „ 64
Carta (Fabbricanti di) . . . . . „ 28
Carta (Negozianti di ed oggetti di cancelleria . . „ 28
Carta (Lineatori di) . . . . . „ 30
Carta-Vetro . . . . . „ 28
Carte e Tarocchi (Fabbricanti di) . . . . . „ 30
Casa di S. A. R. il Duca di Genova . . . . „ 146
Casa di Banca e di Comm. in materie d'oro e d'argento „ 9
Casa di sanità . . . . . „ 215
Cassa del commercio e dell'industria, via ospedale 24.
Cassa di risparmio . . . . . „ 202
Cassa ecclesiastica (Amministrazione della) . . . „ 118
Catasto (Amministrazione del) . . . . . „ 136

Catasto (Uffizio distrettuale del) . . . . *pag.* 138
Cera (Fabbricanti di) . . . . . „ 32
Ceralacca (Fabbricanti di), ostie ed inchiostro . „ 31
Chimici (Fabbricanti di preparati) . . . . . „ 54
Chincaglieri . . . . . „ 12
Chirurghi . . . . . „ 236
Chirurghi necroscopi . . . . . „ 284
Christofle (Argenteria) . . . . . „ 35
Ciniglie (Fabbricante di) . . . . . „ 10
Cioccolata (Fabbricanti di) . . . . . „ 52
Clero . . . . . „ 80
Collegiata della SS. Trinità . . . . . „ 84
Coloristi . . . . . „ 50
Coloritore di Stampe e Fotografie . . . . „ 69
Coltellinai . . . . . „ 21
Commercio (Tribunale di) . . . . . „ 224
Commissionari in seta e mercanzie . . . . „ 18
Commissionario in pellami . . . . . „ 19
Commissione di revisione dei conti arretrati . „ 142
Conciatori di pelletterie . . . . . „ 40
Conducenti e Vetturali . . . . . „ 270
Confettieri . . . . . „ 25
Conservatore delle ipoteche via seminario 8, p. 3.
Consiglio di Stato . . . . . „ 156
Consiglio superiore militare di sanità . . . „ 185
Consiglio superiore di pubblica istruzione . . „ 123
Consolati . . . . . „ 322
Contenzioso finanziario (Direzione generale del) . „ 120
Corami (Fabbricanti e Negozianti da) . . . . „ 39
Cornici dorate (Fabbricanti di) . . . . . „ 49
Corte de' conti del Regno d'Italia . . . . . „ 246
Corte d'Appello . . . . . „ 216
Cotone (Filatori e Negozianti di) . . . . . „ 17
Crestaje (o *Modiste*) . . . . . „ 67
Cristalli e Vetri (Fabbricanti di) . . . . . „ 47
Cronologia de' Sovrani della Real Casa di Savoja . „ 3
Curia Arcivescovile . . . . . „ 80
Debito Pubblico (Direzione generale del) . . „ 139
Declamazione (Maestri di) . . . . . „ 241
Decoratori d'appartamenti . . . . . „ 42
Demanio e delle Tasse (Direzione generale del) „ 157
Dentisti . . . . . „ 238
Deputati (Camera de') . . . . . „ 93
Diligenze, vetture ec. . . . . „ 268
Disegnatori e Pittori . . . . . „ 193
Dispensatorio elettro-medicale . . . . . „ 240
Doratura (Mercanti di) . . . . . „ 17

Drapperie e telerie (Deposito e Negozianti di) . *pag.* 15
Drapperie e telerie (Negozianti di) . . . . „ 15
Droghieri . . . . . „ 54
Ebanisti . . . . . „ 64
Ecclesiastici diversi . . . . . „ 85
Economato generale Regio Apostolico . . . „ 187
Elettro-Medicale (Dispensatorio e Gabinetto) . „ 240
Elmi (Fabbricanti d') . . . . . „ 21
Emigrazione (Commissione Governativa per l') . „ 72
Emolumentatore, via stampatori 1.
Equitazione (Scuola di) . . . . . „ 214
Ernisti . . . . . „ 238
Estimatori pubblici giurati . . . . . „ 257
Fabbri-ferrai . . . . . „ 59
Falegnami . . . . . „ 65
Farmacisti . . . . . „ 236
Ferro (Mercanti da) . . . . . „ 32
Ferrovie (Amministrazioni delle) . . . . „ 257
Ferrovie (Prezzi delle corse) . . . . . „ 258
Filaloro . . . . . „ 17
Fiori all'uso di Francia (Fabbricanti di) . . „ 32
Floricoltura ed Agricoltura (Stabilimento di) . „ 21
Fondachieri . . . . . „ 54
Fonderie di caratteri . . . . . „ 26
Fonditori d'ottone e di metallo . . . . „ 52
Formaggi (Negozianti da) . . . . . „ 32
Foriere di palazzo, via nuova 30. p. 3.
Fotografi . . . . . „ 69
Fumisti . . . . . „ 54
Fuochi d'artifizio (Fabbricanti di) . . . . „ 42
Gabelle (Direzione generale delle) . . . . „ 143
Gabelle (Direzione compartimentale delle) . . „ 124
Gabinetto elettro-medicale . . . . . „ 240
Galleria dei quadri (Regia) . . . . . „ 190
Ganze come quelle di Prussia (Fabbrica di) . „ 18
Gasse (Società per le illuminazioni a) . . . „ 70
Gasse (Fabbricanti apparecchi pel) . . . . „ 71
Genio civile (Corpo reale del) . . . . . „ 138
Genio militare (Comitato del) . . . . . „ 126
Genio militare (Direzione del . . . . . „ 127
Geometri . . . . . „ 256
Geometria (Fabbricanti utensili di) . . . . „ 65
Ghisa (Fabbricanti di) . . . . . „ 52
Ginnastica (Società) . . . . . „ 138
Giojellieri . . . . . „ 34
Giudicature . . . . . „ 221
Grandine a premio fisso e mutua (Assicurazioni contro i danni della) . . . . . „ 70

Guantai, Pellettieri e Pellicciai . . . . *pag.* 46
Idiojatria . . . . . „ 235
Idropatici (Stabilimenti) . . . . . „ 238
Inchiostro da scrivere ec. (Fabbricanti) . . „ 30
Inchiostro da stampa (Fabbricanti) . . . „ 29
Incisori . . . . . „ 69
Indoratori in legno . . . . . „ 39
Ingegneri ed Architetti . . . . . „ 255
Insinuatore di Torino, via doragrossa 25, p. 1.
Intendenza militare del primo dipartimento . . „ 126
Ipoteche (Conservatore delle), via seminario 8, p. 3.
Ispettori demaniali, via orfane casa Benevello e misericordia 1.
Istituto musicale . . . . . „ 240
Istrumenti musicali (Fabbricanti di) . . . „ 47
id. (Professori di) . . . . . „ 241
Istruzione (Consiglio superiore di pubblica) . . „ 123
Lampade (Fabbricanti e Negozianti di) . . „ 31
Lana (Negozianti di) . . . . . „ 17
Latrine (Spurgo inodoro di) . . . . . „ 42
Lattai . . . . . „ 66
Latte alle puerpere (Succia) . . . . . „ 240
Legatori da libri . . . . . „ 29
Levatrici . . . . . „ 239
Librai . . . . . „ 29
Libri moderni (Abbonamento alla lettura di) . „ 30
Lime (Fabbrica di) . . . . . „ 60
Lineatori in carta . . . . . „ 30
Liquidatori Regi . . . . . „ 229
Liquoristi . . . . . „ 33
Liquori e Vini forestieri . . . . . „ 33
Litografi . . . . . „ 31
Locatari (Bollettino dei) . . . . . „ 20
Lotto (Amministrazione del) . . . . . „ 161
Macchinisti . . . . . „ 41
Maestri di lingue straniere . . . . . „ 73
Maestri e compositori di musica . . . . . „ 240
Maglia (Tessuti a) . . . . . „ 14
Majolica e Porcellana (Fabbricanti e Negozianti di) „ 42
Manicomio di Torino (Regio) . . . . . „ 215
Marchio (Uffizio del) . . . . . „ 130
Marmorai e Scarpellini . . . . . „ 51
Martelli (Fabbricante tempratore di) . . . „ 60
Materassi elastici (Fabbricanti di) . . . . „ 56
Medici . . . . . „ 231
Medici-Chirurghi . . . . . „ 232
Medici-Chirurghi omeopatici . . . . . „ 235
Messaggierie Imperiali e Sarde . . . . . „ 268

Metallo (Fonditori di ottone e di) . . . . *pag.* 52
Ministero degli esteri . . . . . „ 242
id. dell'interno . . . . . „ 148
id. della guerra . . . . . „ 162
id. della marina . . . . . „ 131
id. di grazia, giustizia e culti . . . . „ 114
id. delle finanze . . . . . „ 274
id. della pubblica istruzione . . . . „ 244
id. dei lavori pubblici . . . . . „ 132
id. d'Agricoltura, Industria e Commercio . „ 271
Ministri di Stato . . . . . „ 107
Minusieri, *vedi* Ebanisti . . . . . „ 64
Misuratori . . . . . „ 256
Mobili (Ebanisti e Negozianti da) . . . . . „ 64
Moda (Negozianti da) . . . . . „ 11
Modiste, *vedi* Crestaje . . . . . „ 67
Morsari . . . . . „ 67
Municipio di Torino . . . . . „ 276
Musica (Maestri compositori di) . . . . . „ 240
id. (Copisti e Negozianti di) . . . . „ 242
Notai e Notai certificatori . . . . . „ 230
Oggetti d'antichità (Negozianti in) . . . . „ 32
Olio (Magazzini da) . . . . . „ 58
Ombrellai e Panierai . . . . . „ 51
Omnibus . . . . . „ 268
Ordine de' ss. Maurizio e Lazzaro . . . . „ 108
id. (Real) civile di Savoja . . . . . „ 111
Orefici . . . . . „ 34
Organi (Fabbricanti d') per chiese ed a cilindro . „ 242
Oriolai . . . . . „ 44
Orologi (Forniture per) . . . . . „ 46
Orticoltura e Floricoltura (Stabilimento di) . . „ 21
Ortopedico (Istituto) . . . . . „ 238
Ospedale maggiore de' ss. Maurizio e Lazzaro . „ 111
id. oftalmico ed infantile . . . . . „ 215
Ostie (Fabbricanti di) . . . . . „ 30
Ottica (Fabbricanti d'istrumenti d') . . . . „ 47
Ottone e di legno (Fabbricanti d'istrumenti musicali d') „ 47
Ottone (Fonditori d') e di metallo . . . . „ 52
Ovatte (Manifattura di) . . . . . „ 67
Panierai ed ombrellai . . . . . „ 51
Panni (Fabbricanti di) . . . . . „ 14
Parroci della città e territorio . . . . . „ 82
Parrucchieri . . . . . „ 35
Passamantieri . . . . . „ 46
Passaporti (Uffizi de') . . . . . „ 322
Pasticcieri . . . . . „ 26

Pavimenti alla veneziana . . . . . *pag.* 54
Pelletterie (Conciatori di) . . . . . „ 40
Pellettieri, Pellicciai e Guantai . . . . . „ 46
Pennelli e Spazzole (Fabbricanti) . . . . . „ 51
Piano-Forti (Maestri e Maestre di) . . . . . „ 241
Piano-Forti (Fabbricanti, Negozianti ed Accordatori) „ 242
Pinacoteca Regia . . . . . „ 190
Piombo (Magazzino di) . . . . . „ 56
Piombo (Fabbricante tubi di) . . . . . „ 72
Pipe e portasigari di schiuma . . . . . „ 51
Pittori e Disegnatori . . . . . „ 193
Piumassari . . . . . „ 56
Pizzi, bionde ec. (Acconciatrici di) . . . . . „ 11
Pizzicagnoli e Salsicciai . . . . . „ 57
Plasticatori e Stuccatori . . . . . „ 72
Ponte in ferro (Società del) . . . . . „ 71
Porcellana e Majolica (Fabbricanti e Negozianti di) „ 42
Portasigari di schiuma (Pipe e) . . . . . „ 51
Poste (Direzioni generale, compartimentale e locale delle) „ 178
Pozzi neri (Spurgo inodoro dei) . . . . . „ 42
Prefettura della Provincia di Torino . . . . . „ 121
Procuratore del Re (Uffizio del) . . . . . „ 219
Procuratore generale (Uffizio del) . . . . . „ 218
Procuratore (Uffizio dell'Avvocato e) de' poveri per S. M. „ 218
Procuratori . . . . . „ 228
Profumieri . . . . . „ 50
Puerpere (Succia latte alle) . . . . . „ 240
Quadri ed oggetti d'antichità (Negozianti in) . . „ 195
Quadri (Regia galleria de') . . . . . „ 190
Quartiermastro per l'armata (Uffizio del) . . . „ 129
Rame, Piombo e Stagno ec. (Magazzino di) . . . „ 56
Rettori de' principali Istituti . . . . . „ 84
Ricamatori . . . . . „ 63
Ricevitore delle successioni, via doragrossa 25, p. 1.
Ricevitore demaniale, via s. Francesco da Paola 1, p. 1.
Ricovero (Regio) di mendicità . . . . . „ 208
Sacra Religione ed Ordine militare de' santi Maurizio e Lazzaro . . . . . „ 108
Salsicciai e Pizzicagnoli . . . . . „ 57
Sapone (Fabbricanti di) . . . . . „ 25
Sarti . . . . . „ 61
Sarte . . . . . „ 63
Savoja (Real Casa di) . . . . . „ 4
Scarpellini e Marmorai . . . . . „ 51
Sconto (Banco di) e di sete . . . . . „ 200
Scultori in marmo ed in pietra . . . . . „ 196
Scuola di disegno . . . . . „ 289

Scuola d'applicazione degli Ingegneri . . . *pag.* 79
Scuola di equitazione . . . . . „ 214
Scuole del Municipio . . . . . „ 285
Scuole e Istituti maschili e femminili . . . . „ 72
Scuole di lingue straniere . . . . . „ 73
Sellai . . . . . „ 50
Seminario Metropolitano . . . . . „ 83
Senatori del Regno . . . . . „ 86
Sensali . . . . . „ 207
Seta (Banchieri e Negozianti in) . . . . . „ 9
id. Assaggiatori di) . . . . . „ 9
id. (Fabbricanti e Mercanti di stoffe in), di nastri di velluto, di trine, merletti e garze . . . . „ 10
Sete (Banco di sconto e di) . . . . . „ 200
Sete crude . . . . . „ 11
Sordo-Muti (Regio Istituto de') . . . . . „ 249
Spazzole e Pennelli (Fabbricanti) . . . . . „ 51
Specchiai e Vetrai . . . . . „ 47
Spedizionieri . . . . . „ 19
Spinettai . . . . . „ 45
Stadere e bilance (Fabbricanti di) . . . . . „ 52
Stagnai . . . . . „ 41
Stagno (Magazzino di) . . . . . „ 56
Stampatori in caratteri . . . . . „ 27
Stampatori in rame . . . . . „ 31
Stampe (Negozianti da) . . . . . „ 34
Stemmi gentilizii (Fabbricante) . . . . . „ 44
Stors (Fabbricanti di) . . . . . „ 44
Strade ferrate (Amministrazioni delle) . . . . „ 257
Strade ferrate, prezzi delle corse . . . . . „ 258
Stuccatori e Plasticatori . . . . . „ 72
Stufe (Magazzini di) . . . . . „ 56
Successioni (Ricevitore delle), via doragrossa 25, p. 1.
Tabacchi (Manifattura de') . . . . . „ 129
Tappezzerie (Negozianti di) in carta . . . . . „ 43
Tappezzieri . . . . . „ 43
Tasse e del Demanio (Direzione generale delle) . „ 157
Teatri . . . . . „ 49
Tela e seta incerata (Negozianti di) . . . . „ 58
Tele metalliche (Fabbricanti di) . . . . . „ 69
Tele trasparenti *stors* (Fabbricanti di) . . . . „ 44
Telegrafi (Direzione compartimentale ed Uffizio dei) „ 71
Telerie e drapperie (Negozianti di) . . . . „ 15
Tesoro (Direzione generale del) . . . . . „ 209
Tesoro (Amministrazione compartimentale del) . „ 185
Tessitore . . . . . „ 58
Tintori in panni e sete . . . . . „ 57

Tipografie . . . . . pag. 2
Tornitori . . . . . pag. 2
Trattorie . . . . . „ 4
Tribunale di Commercio . . . . . „ 29
Tribunale del Circondario di Torino . . . . . „ 22
Tribunale supremo di Guerra . . . . . „ 22
Tribunale militare permanente della Divisione di Torino „ 22
Tubi di piombo (Fabbricanti) . . . . . „ 22
Ufficio di stralcio del Ministero della Pubblica Istruzione „ 7
Uffizio di riscontro della Corte de' conti di Torino „ 12
id. id. Milano „ 25
id. id. Palermo „ 25
id. id. Genova „ 25
id. id. Napoli „ 25
id. id. Bologna „ 25
id. id. Parma „ 25
id. id. Cagliari „ 25
generale del Debito Pubblico presso la Direzione
id. id. „ 25
trale dei Depositi e Prestiti presso la Cassa cen-
Università (Regia) . . . . . „ 25
Uomini di lettere . . . . . „ 74
Valigiai . . . . . „ 46
Velociferi, Vetture ed Omnibus . . . . . „ 40
Vermicellai . . . . . „ 268
Verniciatori . . . . . „ 49
Veterinari . . . . . „ 39
Vetrai e Specchiai . . . . . „ 238
Vetri e Cristalli (Fabbricanti di) . . . . . „ 47
Villa Cristina (Stabilimento sanitario detto) . . . . „ 47
Vini e liquori forestieri (Magazzini di) . . . „ 214
Zecca (Direzione della) . . . . . „ 33
Zinco (Fonditori di) . . . . . „ 130
Zolfanelli fosforici (Fabbricanti di) . . . . „ 52
Zolfo affinato (Fabbricanti di) . . . . . „ 71
„ 54

Indice de' Nomi ove sono indicati i signori Impiegati de' Ministeri ed Uffizi da essi dipendenti . . „ 302

Variazioni avvenute nel corso della stampa . „ 323

15061